

Junta de Andalucía

Cofinanciado por la Unión Europea

GOBIERNO DE ESPAÑA

Fondos Europeos

Junta de Andalucía

SCSP

Manual de programador de los servicios proporcionados por la Agencia Estatal de Administración Tributaria (AEAT)

Versión: <v01r16>

Fecha: 16/11/2026

Queda prohibido cualquier tipo de explotación y, en particular, la reproducción, distribución, comunicación pública y/o transformación, total o parcial, por cualquier medio, de este documento sin el previo consentimiento expreso y por escrito de la Junta de Andalucía.

HOJA DE CONTROL

Título	**Manual de programador de los servicios proporcionados por la Agencia Estatal de Administración Tributaria (AEAT)**		
Nombre del Fichero	**WAN013T_Manual_Programador_Servicios_SCSP_AEAT_0116.odt**		
Autor	**DGEDGA**		
Versión / Edición	**<v01r16>**	**Fecha Versión**	**16/11/2026**
		Nº Total Páginas	**318**

REGISTRO DE CAMBIOS

Versión	Descripción	Fecha
v01r00	Versión original	23/01/2020
v01r01	Corrección errores con la fuente que provocaban problemas con los xml.	19/05/2020
v01r02	Se añaden dos nuevos servicios (Obligaciones tributarias)	03/07/2020
V01r03	Se modifica el servicio de renta intermediados	07/09/2020
V01r04	Se añade anexo de renta de intermediados	03/11/2020
V01r05	Actualización datos consejería y descripción servicios.	23/11/2020
V01r06	Separación de las tablas de respuesta de negocio para mayor claridad	25/01/2021
V01r07	Añadida información del calculo de nivel de renta de 2020. Añadido apartado “Criterio de obtención de datos tributarios de nivel de renta”	29/07/2021
V01r08	Se ha incorporado un apartado nuevo para las causas negativas	19/01/2022

Versión	Descripción	Fecha
V01r09	Se actualiza la consejería y cambios menores. Se añaden los datos para los ejercicios 2021 y 2022 del servicio Consulta Nivel de Renta Intermediado. Corrección de erratas.	18/03/2024
V01r10	Se añaden los servicios Consulta de Obligaciones Tributarias para Autorización de transportes y Consulta de Obligaciones Tributarias para Residencia y trabajo	03/05/2024
V01r11	Se añade el servicio Obtención de un Certificado IRPF de un Contribuyente Se añade el servicio de Impuesto de Actividades Económicas	25/08/2025
V01r12	Se añade el servicio Impuesto sobre sociedades modelo 200 Se añade el servicio Validacion del Nif	07/01/2026
V01r13	Para los servicios Consulta Estar al Corriente: ECOT101, ECOT102, ECOT103 y ECOT104: • Se añade la posibilidad de realizar consultas a fecha concreta • Se añade la opción SITUACIÓN ESPECIAL al tag CodigoCertificado de la respuesta • Se añade el tipo X a las causas de negatividad • Se corrigen erratas	18/03/2026
V01r14	Se actualiza el servicio Obtención de un Certificado IRPF de un Contribuyente y se le añaden los datos correspondientes a los ejercicios 2024 y 2025.	11/08/2026
V01r15	Se añade el servicio Consulta Declaraciones Informativas Modelo 184 Impuesto Sociedades	14/08/2026
V01r16	Se actualiza la consejería y portada	16/11/2026

CONTROL DE DISTRIBUCIÓN

Nombre y Apellidos	Cargo	Área	Nº Copias
Manuel Escobar Montes	Jefe de Servicio	CHIE / DGEDGA	1

ÍNDICE

1 INTRODUCCIÓN....9

1.1 Propósito....9

1.2 Alcance....9

2 Elemento BusObject....11

3 Funcionamiento general de los servicios SCSP....12

4 Estructura de datos E/S....15

5 Servicio de Consulta de Nivel de Renta Intermediado....16

5.1 Descripción del servicio....16

5.2 Requisitos....17

5.2.1 Información de Entrada....17

5.2.2 Información de salida....19

5.2.3 Ejemplos de Xml....26

5.3 Respuesta de negocio....30

5.4 Criterio de obtención de datos tributarios de nivel de renta....33

6 Servicio de Consulta de Obligaciones tributarias – Ley de contratos....36

6.1 Descripción del servicio....36

6.2 Requisitos....36

6.2.1 Información de Entrada....37

6.2.2 Información de salida....39

6.2.3 Ejemplos de Xml....43

6.3 Causa de negatividad....47

6.4 Respuesta de negocio....48

7 Servicio de Consulta de Obligaciones Tributarias - Ayudas y Subvenciones....49

7.1 Descripción del servicio....49

7.2 Requisitos....49

7.2.1 Información de Entrada....49

7.2.2 Información de salida....52

7.2.3 Ejemplos de Xml....56

7.3 Causa de negatividad....60

7.4 Respuesta de negocio....61

8 Servicio de Consulta de Obligaciones Tributarias - Autorización de transportes....62

8.1 Descripción del servicio....62

8.2 Requisitos....62

8.2.1 Información de Entrada....62

8.2.2 Información de salida....65

8.2.3 Ejemplos de Xml....69

8.3 Causa de negatividad....72

8.4 Respuesta de negocio....73

9 Servicio de Consulta de Obligaciones Tributarias - Residencia y trabajo....74

9.1 Descripción del servicio....74

9.2 Requisitos....74

9.2.1 Información de Entrada....74

9.2.2 Información de salida....77

9.2.3 Ejemplos de Xml....81

9.3 Causa de negatividad....84

9.4 Respuesta de negocio....85

10 Servicio de Obtención del Certificado IRPF de un Contribuyente (AEATIR01) 86

10.1 Descripción del servicio....86

10.2 Requisitos....86

10.2.1 Información de Entrada....86

10.2.2 Información de salida....90

10.2.3 Ejemplos de Xml....219

10.3 Respuesta de negocio....223

10.4 Codigos De Estado y Error....224

11 Servicio de Impuesto Actividades Económicas....225

11.1 Descripción del servicio....225

11.2 Requisitos....225

11.2.1 Información de Entrada....226

11.2.2 Información de salida....229

11.2.3 Ejemplos de Xml....235

11.3 Respuesta de negocio....237

11.4 Codigos De Estado y Error....238

12 Servicio de Impuesto Sociedades Modelo 200....239

12.1 Descripción del servicio....239

12.2 Requisitos....239

12.2.1 Información de Entrada....240

12.2.2 Información de salida....243

12.2.3 Ejemplos de Xml....250

12.3 Respuesta de negocio....254

12.4 Codigos De Estado y Error....254

13 Servicio de Validación de NIF....257

13.1 Descripción del servicio....257

13.2 Requisitos....257

13.2.1 Información de Entrada....257

13.2.2 Información de salida....261

13.2.3 Ejemplos de Xml....266

13.3 Respuesta de negocio....268

13.4 Codigos De Estado y Error....268

14 Servicio de Consulta Domicilio Fiscal....270

14.1 Descripción del servicio....270

14.2 Requisitos....270

14.2.1 Información de Entrada....270

14.2.2 Información de salida....273

14.2.3 Ejemplos de Xml....279

15 Consulta Declaraciones Informativas Modelo 184 Impuesto Sociedades....282

15.1 Descripción del servicio....282

15.2 Requisitos....282

15.2.1 Información de Entrada....282

15.2.2 Información de salida....285

15.2.3 Ejemplos de Xml....291

15.3 Respuesta de negocio....295

16 Control de errores....296

17 Posibles valores de error....300

17.1 Errores propios del Bus....300

17.2 Errores de autorización....302

17.3 Errores funcionales....303

18 ANEXO I. CALCULO DE NIVEL DE RENTA....306

18.1 Cálculo del ejercicio 2022....306

18.2 Cálculo del ejercicio 2021....307

18.3 Cálculo del ejercicio 2020....308

18.4 Cálculo del ejercicio 2019....309

18.5 Cálculo del ejercicio 2018....310

18.6 Cálculo del ejercicio 2017....311

18.7 Cálculo del ejercicio 2016....312

18.8 Cálculo del ejercicio 2015....313

18.9 Cálculo del ejercicio 2014....314

18.10 Cálculo del ejercicio 2013....315

18.11 Cálculo de los ejercicios 2009 a 2013....316

19 ANEXO II. Aclaración de NIF y datos del titular devueltos distintos a los consultados....317

20 Bibliografía y referencias....318

1 INTRODUCCIÓN

1.1 Propósito

El objetivo de este documento es describir la forma de acceso a los servicios de **Sustitución de Certificados en Soporte Papel** de la Agencia Estatal de Administración Tributaria (en adelante AEAT). Queda fuera del ámbito del presente documento la descripción de las bases del funcionamiento de la tecnología SOAP en la que se basan los WebServices. Aun así se proporciona una breve descripción y ejemplos de petición de un cliente a los servicios.

1.2 Alcance

Este documento esta dirigido a los equipos de desarrollo que deseen utilizar los servicios de Sustitución de Certificados en Soporte Papel.

Para la utilización de los servicios por parte de un sistema de información se deberá garantizar:

- La adecuación del sistema para garantizar que únicamente se realicen consultas de datos correspondientes a finalidades expresamente habilitadas en la Plataforma SCSP de la Junta de Andalucía.

- La implantación en el sistema de los mensajes y avisos oportunos para que los usuarios tramitadores realicen, en las tareas de grabación de datos y durante la tramitación, las necesarias comprobaciones en cuanto a la existencia de los consentimientos expresos para las consultas telemáticas de datos, de acuerdo con los formularios aportados por las personas interesadas, no realizándose consulta alguna a menos que los usuarios gestores hayan expresado en el sistema (por ejemplo, mediante la cumplimentación de un elemento tipo "checkbox") que han realizado las citadas comprobaciones y se verifica la existencia de los consentimientos expresos de manera fehaciente en los formularios administrativos, debiéndose asimismo registrar el concreto usuario gestor que realiza las comprobaciones en cada caso.

- La incorporación a los manuales de usuario del sistema, de contenidos relativos a lo expresado en el punto anterior.

Durante el desarrollo y mantenimiento del sistema y en especial en las tareas de diseño, codificación y pruebas, se deberá prestar especial atención a la verificación de las garantías y directrices establecidas para la utilización de los servicios expresadas en el apartado correspondiente a la Plataforma SCSP en la web de soporte de administración electrónica de la Junta de Andalucía. En particular, en el caso de incorporación de nuevos procedimientos gestionados en el sistema, o cambios de normativa reguladora, que los mismos están expresamente incorporados en la Plataforma, con su correspondiente normativa reguladora.

No se deben realizar consultas reales (producción) con propósitos de prueba.

Se considerará como uso irregular o indebido la consulta de datos relativa a interesados concretos cuyas solicitudes o expedientes no se encuentren tramitándose en los procedimientos, trámites o servicios autorizados o de aquellos sobre los que no conste su consentimiento expreso.

La realización de consultas con tipo de consentimiento por Ley para un procedimiento deberá ser autorizada expresamente por la Unidad Responsable de Autorización y gestora de la Plataforma, en el proceso de alta e incorporación a la plataforma del procedimiento.

El sistema o usuario que solicita los datos NO debe usar, tratar, procesar o almacenar aquellos no estrictamente necesarios e indispensables para el trámite administrativo correspondiente, explícitamente recogidos en su normativa reguladora.

La realización de consultas masivas o de un gran número de consultas de manera continuada en un periodo de tiempo, deberá ser comunicada y acordada previamente con el soporte técnico de la plataforma.

2 Elemento BusObject

El elemento busObject va a ser necesario en la invocación de **todos los servicios** y se utilizará para recoger toda la información de control, invocación y error.

Inicialmente se especifica un conjunto de valores obligatorios que podrá aumentar en función de los servicios que se soliciten. A continuación se describen los campos del objeto con los valores obligatorios por defecto y en cada servicio se añadirán, de ser necesario, otros campos obligatorios.

Nombre	Etiqueta XML	Tipo	Obligatorio	Descripción
busObject.componenteDestino				
Nombre del Usuario en el sistema	usuario	Texto (30)	*	Usuario en de la aplicación cliente para el servicio invocado
Password del Usuario en el sistema	password	Texto (30)	*	Password de la aplicación cliente para el servicio invocado

(*) Elementos obligatorios en la invocación de todos los servicios

La aplicación cliente podrá disponer de uno o varios usuarios de manera que la información de nombre y clave del usuario será obligatorio en cada petición de datos.

Ejemplo de objeto BusObject

```
<busObject>
        <componenteDestino>
                < usuario>xxxxx</usuario>
               < password>yyyyy</ password>
        </componenteDestino>

</busObject>
```

3 Funcionamiento general de los servicios SCSP

El componente Bus de Integración va a proporcionar un interfaz de acceso mediante Web Services; la comunicación por tanto se establece mediante protocolo SOAP. Por otra parte, la conexión se realizará por aplicación, es decir, los clientes de los servicios del Bus serán aplicaciones externas desarrolladas en el ámbito de la Administración de la Junta de Andalucía.

Será necesario que cada sistema peticionario se autentique mediante el uso de certificados de componente; la comunicación se establecerá mediante protocolo https.

El desarrollo de un nuevo sistema cliente que necesite utilizar los servicios del Bus de Integración debe ser capaz de implementar un interfaz de conexión mediante Web Services, para lo cual será necesario utilizar el fichero de descriptor del webservice, **WSDL** (Web Service Description Language) de cada servicio que necesite utilizar.

La forma de obtener el fichero WSDL de cada webservice será simplemente invocando al webservice desde un explorador de internet (Internet Explorer, Mozilla Firefox o similar) mediante la URL correspondiente al Web Service en cada caso.

Teniendo en cuenta que los Web Services en el Bus de Integración se implementan mediante archivos con extensión .jpd, una llamada tipo para obtener el WSDL será de la siguiente forma:

```
http://<host>:<puerto>/.../nombreWS?wsdl
```

Posteriormente mediante una herramienta adecuada para la tecnología que utilice el sistema cliente, se interpretará el archivo WSDL, creando los objetos necesarios para la parte cliente que permita realizar una petición al Bus de Integración.

Como ejemplo, en el caso de utilizar el paquete Axis de Apache, existe una herramienta denominada *WSDL2Java* que permite generar el conjunto de clases Java con las cuales se podrá tanto construir los objetos del modelo del datos, como invocar los servicios.

El comando que permite generar las clases a partir del archivo con esta herramienta sería el siguiente:

```
%> java org.apache.axis.wsdl.WSDL2Java archivoWS.wsdl
```

Esto generará un directorio con un conjunto de clases correspondiente a los objetos del modelo de datos y otro con el conjunto de clases que permiten invocar a los servicios desde la aplicación cliente en Java.



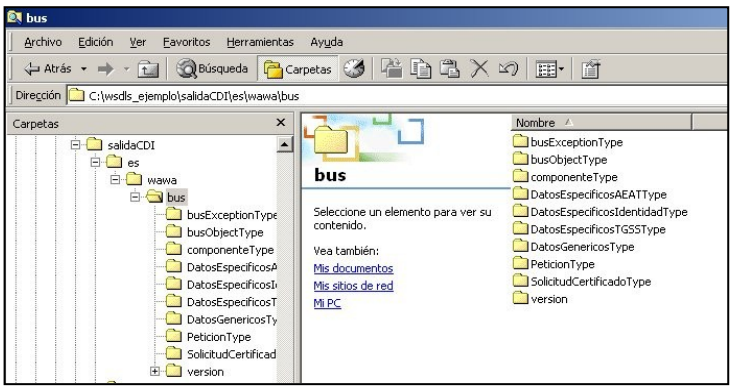

La utilización de los servicios ha de realizarse en el marco de las iniciativas de supresión de la documentación en soporte papel requerida a la ciudadanía para la tramitación de los procedimientos administrativos. Para habilitar la consulta telemática de datos para un determinado procedimiento o finalidad, en primer lugar se ha de solicitar el alta del procedimiento o finalidad, mediante el correspondiente formulario disponible a tal efecto en la web de soporte de administración electrónica de la Junta de Andalucía a fin de comprobar lo relativo a los consentimientos expresos, formularios administrativos y normativa reguladora, así como proceder a la codificación del procedimiento y su incorporación al sistema. Los órganos cedentes de los datos solicitan la norma que establece el procedimiento o en la que se ampara el mismo y los artículos de la misma en los que figura la necesidad de justificar o acreditar como requisito el dato o certificado para el cual se quiere realizar las consultas. Las consultas deben realizarse para procedimientos inscritos en el Registro de Procedimientos y Servicios de la Junta de Andalucía (RPS) y en el Sistema de Información Administrativa (SIA)

Para cada consulta, se deberá indicar su finalidad. La estructura de este campo es la siguiente: "Cod_Procedimiento#::#Id_Expediente#::#TextoFinalidad"

El código de procedimiento (Cod_Procedimiento) se delimita por la primera secuencia de caracteres almohadilla, dos puntos, dos puntos, almohadilla (#::#). Cada procedimiento para el que se realiza una

consulta ha de tener asignado un código único identificativo, que se debe utilizar exclusivamente para las peticiones de dicho procedimiento. Este código tendrá una longitud de 20 caracteres y se facilitará por los responsables de la plataforma tras el proceso de alta del procedimiento y su validación por parte del órgano cedente de los datos (o para aquellos procedimientos que inicialmente no tuvieran código asignado, tras el pertinente proceso de regularización a realizar por el órgano responsable del procedimiento, que también requiere de validación por parte del órgano cedente de los datos).

El código de procedimiento en la plataforma se asigna de la siguiente forma:

- Si el procedimiento tiene habilitada la consulta de datos de residencia, se asigna por el órgano cedente de tales datos y es de la forma SVDR_AAAAMMDD_999999.

- En caso contrario, se asigna de acuerdo con el número de inscripción en el Registro de Procedimientos Administrativos de la Junta de Andalucía, y es de la forma CRPA_999999999999999.

El identificador de expediente (Id_Expediente) debe tener una longitud OBLIGATORIA de 20 posiciones y ha de ser único por cada expediente, solicitud, etc. relativo al procedimiento para el cual se recaban los datos, siendo requisito la trazabilidad de la consulta realizada hacia el expediente, solicitud, etc. particular. Entre los 20 caracteres puede incluirse cualquier carácter alfanumérico, habiendo al menos 5 no blancos.

En el texto de finalidad (TextoFinalidad) se debe indicar el nombre del procedimiento. Se trata de un texto con un máximo de 100 caracteres.

En relación con la aplicación informática peticionaria, se deberán atender las directrices y garantías especificadas en el apartado correspondiente a la plataforma en la web de soporte de administración electrónica de la Junta de Andalucía y en la documentación técnica de los servicios.

4 Estructura de datos E/S

Los archivos de descripción de los webservices (WSDL) contendrán, para cada objeto del modelo utilizado, la estructura **completa** con todos los campos, sin embargo en cada servicio se utilizará un **subconjunto** de estos datos y por tanto, para utilizar dichos objetos será muy importante tener en cuenta los siguientes puntos:

- ✓ **Descripción de Objetos**: En la descripción que se ofrece de cada servicio se facilita una tabla donde se especifica **únicamente**, los campos utilizados en el servicio, tanto en entrada como en salida.

- ✓ **Campos Obligatorios**: A no ser que se especifique lo contrario, **todos** los campos que se enumeren para los objetos de entrada deberán enviarse e igualmente todos los campos que se especifiquen en los objetos de salida se devolverán en la respuesta.

- ✓ **Campos Opcionales**: En los casos en los que exista campos opcionales se definirá claramente su uso, de manera que si fuera necesario se explicará en cada caso la forma de uso del servicio con y sin estos campos opcionales.

- ✓ **Resto de campos de un objeto**: Los campos u objetos que no se utilicen como datos en la llamada a un servicio, no será necesario incluirlos.

- ✓ **Respuesta de error**: En caso de que se produzca error en el proceso la respuesta de cada servicio seguirá devolviendo el mismo objeto, con la particularidad de que contendrá información relativa al error. El contenido de la respuesta se corresponderá con lo descrito en el apartado Control de Errores.

En las peticiones, el objeto de entrada es el mismo que en salida, sin embargo, **los campos** del objeto utilizados varían de un caso a otro. En entrada se piden campos con datos de organismo y del titular del documento sobre la que hacer la consulta. En la respuesta se devuelven dichos datos y además, información adicional sobre la petición, así como datos sobre el resultado de la consulta.

5 Servicio de Consulta de Nivel de Renta Intermediado

5.1 Descripción del servicio

La información que devolverá el servicio, en caso de que la consulta sea satisfactoria, será el nivel de renta o las imputaciones según corresponda.

Si el contribuyente ha presentado declaración de IRPF del ejercicio solicitado, se facilita la siguiente información:

- o Fecha proceso: Fecha de emisión de la respuesta.
- o Referencia: Referencia única de la respuesta.
- o Ejercicio para el que se proporciona la respuesta.
- o Tipo de respuesta. El valor en este caso será 'NR' (nivel de renta).
- o NIF del organismo que solicita la información.
- o Nombre del organismo que solicita la información.
- o Titular de la declaración.
- o Segundo titular de la declaración.
- o Modelo de declaración. Será '100'.
- o Tipo de tributación: INDIVIDUAL o CONJUNTA.
- o Origen de los datos.
  - 1- Partidas: Originales contribuyente.
  - 2- Partidas: Liquidación provisional.

Nivel de renta del declarante. El nivel de renta depende del ejercicio consultado, a consultar en : ANEXO I. CALCULO DE NIVEL DE RENTA

URL de acceso:

https://<host>/services/INT_PUB_CONSULTA_NIVEL_RENTA_INTERMEDIADO_AEAT_V1.0.0

Host desarrollo: ws247.juntadeandalucia.es

Host producción: ws248.juntadeandalucia.es

5.2 Requisitos

Los requisitos principales de las peticiones hacia los servicios de certificados de datos de desempleo son:

- ✓ El sistema cliente deberá disponer de un certificado de servidor
- ✓ El sistema cliente deberá estar dado de alta previamente en el Bus de Conexión. En el alta se proporcionará un usuario y clave de acceso, que deberá incluirse con cada petición al servicio.

5.2.1 Información de Entrada

En entrada se pedirá un objeto de tipo **PeticionType** requiriendo exclusivamente la información descrita en la siguiente tabla:

Nombre	Etiqueta XML	Tipo	Descripción
peticion Será el objeto principal, que contendrá todos los datos descriptivos y técnicos de la solicitud del certificado.			
peticion.busObject Contendrá la información de control para la ejecución del servicio en el Bus. Los valores relevantes que deberán utilizarse en este objeto se encuentran definidos en el apartado Elemento busObject			
peticion.solicitudes Objeto que la solicitud de certificado			
peticion.solicitudes.solicitudTransmision Contendrá un elemento de solicitud de certificado.			
peticion.solicitudes.solicitudTransmision.DatosGenericos.EntidadSolicitante Contendrá datos relacionados con el organismo o entidad solicitante del certificado			
Finalidad	Finalidad	Texto(148)	La estructura de este campo es la indicada en el apartado "Funcionamiento general de los servicios SCSP" de este documento.

Tipo de Consentimiento	Consentimiento	Enumerado	Forma con la cual la persona ha dado consentimiento para la consulta de sus datos. Los posibles valores son: **Si**: La persona ha dado su consentimiento expreso. **Ley**: Una norma con rango de Ley habilita la consulta sin consentimiento expreso para el procedimiento.
peticion.solicitudes.solicitudTransmision.DatosGenericos.EntidadSolicitante.Funcionario Contendrá datos relacionados con el empleado responsable de la consulta			
Nombre Completo del empleado	NombreCompletoFuncionario	Texto(250)	Nombre completo del empleado público que realiza la consulta. En caso de consulta automática realizada por aplicación informática, nombre completo del empleado público responsable de la aplicación (no personal externo). La persona en cuestión deberá ser informada de que esta información se incorporará a la información que se remite al órgano cedente de los datos. Es responsabilidad de la entidad usuaria del servicio el mantener debidamente actualizada esta información.
Nif del empleado	NifFuncionario	Texto(9)	NIF del empleado público que realiza la consulta. En caso de consulta automática realizada por aplicación informática, NIF del empleado público responsable de la aplicación (no personal externo). La persona en cuestión deberá ser informada de que esta información se incorporará a la información que se remite al órgano cedente de los datos. Es responsabilidad de la entidad usuaria del servicio el mantener debidamente actualizada esta información.
peticion.solicitudes.solicitudTransmision.DatosGenericos.Titular Objeto que contendrá los datos de la persona titular sobre la que se solicita el certificado			
Tipo de documento	TipoDocumentacion	Enumerado	Tipo de documento que identifica al titular sobre el que se realiza la consulta.Enumerado, posibles valores: NIE o NIF.

Numero del documento	Documentacion	Texto(14)	Número de documento según el TipoDocumentacion. Este campo contiene el número de documento del ciudadano del que se quiere consultar sus datos, según se trate de un ciudadano español o extranjero. La codificación de este campo es la siguiente: - **NIF** (ciudadano español): 8 dígitos + Carácter Control. sin espacios ni guiones). - **NIE** (ciudadano extranjero): [X,Y,Z] + 7 dígitos + Carácter Control. sin espacios ni guiones). Aquellos DNIs y NIFs que tengan menos de 8 dígitos deberán ser rellenados con 0 por la izquierda. **NOTA:** debe corresponderse obligatoriamente el formato con el tipo de documento escogido.
Nombre completo del Titular del documento	NombreCompleto	Texto(122)	Campo Opcional
Nombre Titular del documento	Nombre	Texto(40)	Nombre del titular de la solicitud. Campo Opcional
Primer Apellido del titular	Apellido1	Texto(40)	Primer Apellido del titular de la solicitud. Campo Opcional
Segundo apellido del titular	Apellido2	Texto(40)	Segundo Apellido del titular de la solicitud. Campo Opcional
peticion.solicitudes.solicitudTransmision.datosEspecificos Contendrá el conjunto de datos específicos necesarios para realizar la llamada al servicio			
Ejercicio	Ejercicio	Texto(4)	Año por que se realiza la consulta.

5.2.2 Información de salida

A la salida se devolverá un objeto tipo **PeticionType** con los siguientes campos

Nombre	Etiqueta XML	Tipo	Descripción

peticion.atributos Objeto que contendrá la información de los atributos de control propios de la petición del certificado que se podrán utilizar a posteriori para identificar y localizar una solicitud concreta.			
Identificador de la petición realizada	idPeticion	Texto(40)	Identificador único de petición. Permitirá identificar de manera unívoca la petición de certificados.
Identificador Codificado de consulta	idCodificado	Texto(-)	Identificador de la petición codificado, se utilizará en la herramienta corporativa para hacer consultas **a posteriori** de certificados solicitados
Numero de solicitudes de la petición	numElementos	Texto(7)	Será el número de solicitudes que incluye la petición, en el caso de las peticiones síncronas siempre será 1.
Fecha de la petición	timeStamp	Texto(29)	TimeStamp de fecha y hora en la que se realiza la petición.
peticion.atributos.estado Objeto que contendrá la información del estado de la petición.			
Código de estado	codigoEstado	Texto(4)	Código identificativos del estado de la petición . En el caso de las peticiones síncronas contendrá siempre el valor "0003". En el caso de las asíncronas contendrá el valor "0003" si la respuesta ya está disponible o bien el valor "0002", en caso de que la respuesta aún no esté disponible, caso en el que en la respuesta no habrá transmisiones y se devolverá un nuevo TER (Tiempo Estimado de Respuesta).
Código de estado secundario	codigoEstadoSecundario	Texto(16)	Código de error secundario, para incorporar códigos de error internos de los sistemas.
Literal de Error	literalError	Texto(255)	Descripción del estado de la petición. En el caso de las peticiones síncronas contendrá siempre el valor "TRAMITADA". En el caso de las asíncronas contendrá el valor "TRAMITADA" si la respuesta ya está disponible o bien el valor "EN PROCESO", en caso de que la respuesta aún no esté disponible caso en el que en la respuesta no habrá transmisiones y se devolverá un nuevo TER (Tiempo Estimado de Respuesta).
Tiempo Estimado de la Respuesta	TiempoEstimadoRespuesta	Entero	Tiempo estimado de respuesta. Su valor no es relevante cuando la comunicación es síncrona
Código de Certificado	codCertificado	Texto(20)	Descripción técnica del tipo de certificado solicitado. Será una cadena identificativa con la que el Ministerio identifica al tipo de solicitud. **NIVRENTI**
peticion.solicitudes.solicitudTransmision Será un array que podrá incluir de 1 a n solicitudes de petición de certificado. Para el caso de las solicitudes síncronas el array contendrá únicamente un elemento			

peticion.solicitudes.solicitudTransmision.DatosGenericos.Emisor Conjunto de datos descriptivos de la Entidad que actúa como emisor del certificado			
Nif Emisor	NifEmisor	Texto(10)	NIF de la Entidad u organismo que actúa como emisor del certificado
Nombre emisor	NombreEmisor	Texto(50)	Nombre de la entidad que actúa como emisor.
Peticion.solicitudes.solicitudTransmision. DatosGenericos.EntidadSolicitante Contendrá datos relacionados con el organismo o entidad solicitante del certificad			
Entidad Solicitante	IdentificadorSolicitante	Texto(10)	Código identificador de la entidad que actúa como solicitante.
Nombre entidad Solicitante	NombreSolicitante	Texto(50)	Nombre de la entidad que actúa como solicitante del certificado
Finalidad	Finalidad	Texto(250)	Texto descriptivo que indique la finalidad para la que se solicita el certificado
Tipo de Consentimiento	Consentimiento	Enumerado	Forma con la cual la persona ha dado consentimiento para la consulta de sus datos. Los posibles valores son: **Si**: La persona ha dado su consentimiento expreso. **Ley**: Una norma con rango de Ley habilita la consulta sin consentimiento expreso para el procedimiento.
peticion.solicitudes.solicitudTransmision.DatosGenericos.EntidadSolicitante.Funcionario Contendrá datos relacionados con el empleado responsable de la consulta			
Nombre Completo del empleado	NombreCompletoFuncionario	Texto(250)	Nombre completo del empleado público que realiza la consulta. En caso de consulta automática realizada por aplicación informática, nombre completo del empleado público responsable de la aplicación (no personal externo). La persona en cuestión deberá ser informada de que esta información se incorporará a la información que se remite al órgano cedente de los datos. Es responsabilidad de la entidad usuaria del servicio el mantener debidamente actualizada esta información.
Nif del empleado	NifFuncionario	Texto(9)	NIF del empleado público que realiza la consulta. En caso de consulta automática realizada por aplicación informática, NIF del empleado público responsable de la aplicación (no personal externo). La persona en cuestión deberá ser informada de que esta información se incorporará a la información que se remite al órgano cedente de los datos. Es responsabilidad de la entidad usuaria del servicio el mantener debidamente actualizada esta información.
peticion.solicitudes.solicitudTransmision. DatosGenericos.Transmision Contendrá el conjunto de datos con los que se podrá describir el resultado de la petición del certificado			

Tipo de Certificado solicitado	codCertificado	Texto(64)	Descripción técnica del tipo de certificado solicitado. Será una cadena identificativa con la que el Ministerio identifica al tipo de solicitud. **NIVRENTI**
Identificador de la solicitud	idSolicitud	Texto(40)	Será el identificador único de una solicitud concreta. Ya que una petición asíncrona podrá tener de 1 a n solicitudes, será necesario poder identificar cada solicitud por separado. En el caso de las peticiones síncronas coincidirá con el identificador único de petición.
Fecha de generación	FechaGeneracion	Texto(29)	Fecha de generación de la respuesta
Identificador de transmisión	IdTransmision	Texto(29)	Identificador de la transmisión
peticion.solicitudes.solicitudTransmision.DatosGenericos.Titular Objeto que contendrá los datos de la persona titular sobre la que se solicita el certificado			
Tipo de documento	TipoDocumentacion	Enumerado	Tipo de documento que identifica al titular sobre el que se realiza la consulta.Enumerado, posibles valores: NIF o NIE
Numero del documento	Documentacion	Texto(14)	Número del documento que identifica al titular de la petición de datos. El formato debe ser el siguiente: Si se escogió **NIF** en el tipo de documentación: Formato: **8 dígitos +Letra de control [A-Z] (sin espacios ni guiones)** Si se escogió **NIE** en el tipo de documentación: Formato: **Primer carácter del NIE [X,Y,Z]+7 dígitos +Letra de control [A-Z](sin espacios ni guiones).** **NOTA:** debe corresponderse obligatoriamente el formato con el tipo de documento escogido.
Nombre completo del Titular del documento	nombreCompleto	Texto(122)	Este campo contendrá la información completa que devuelve la DGP del nombre y apellidos del ciudadano consultado
Nombre Titular del documento	Nombre	Texto(40)	Nombre Titular del documento
Primer Apellido del titular	Apellido1	Texto(40)	Primer Apellido del Titular del documento
Segundo apellido del titular	Apellido2	Texto(40)	Segundo Apellido del Titular del documento

peticion.solicitudes.solicitudTransmision.datosEspecificos Contendrá el conjunto de datos con los que se la aplicación cliente podrá describir el resultado de la petición del certificado			
peticion.solicitudes.solicitudTransmision.datosEspecificos.Cabecera Contiene los datos de la cabecera.			
Código de Respuesta	CodRet	Texto()	Código de Respuesta. Valor de hasta 4 dígitos. Véase Respuesta de negocio
Descripción de la Respuesta	DescripcionError	Texto()	Descripción de la Respuesta, en función del valor del campo CodRet: CodRet=1000: El campo DescripcionError no contiene valor. CodRet<>1000: El campo DescripcionError contiene la descripción del error de negocio correspondiente.
Referencia única de la respuesta	Referencia		Referencia única de la respuesta. Si error no se genera referencia.
Fecha de proceso	FechaEmion	Texto(10)	Formato aaa-mm-dd
Ejercicio	Ejercicio	Texto(4)	Año por el que se realiza la consulta.
Tipo de respuesta	TipoRespuesta	Texto(2)	Tipo de respuesta: **IM**: Imputaciones **IR**: Nivel de renta **""**: Si error
peticion.solicitudes.solicitudTransmision.datosEspecificos.Imputaciones.Imputaciones Contiene los datos de las imputaciones.			
Cabecera	Cabecera	Texto(100)	
peticion.solicitudes.solicitudTransmision.datosEspecificos.Imputaciones.Imputaciones.DatosEconomicos Contiene los datos de las imputaciones.			
Descripción	Literal	Texto(120)	Texto explicativo de la imputación.
Signo	Signo	Texto(1)	Si negativo aparece '-', si positivo no se pinta el tag
Enteros	Enteros	Texto(10)	Valor de hasta 10 dígitos. Parte entera del importe
Decimal	Decimales	Texto(2)	Valor de hasta 2 dígitos. Parte decimal del importe
Cola	Cola	Texto(100)	
peticion.solicitudes.solicitudTransmision.datosEspecificos.irpf Contiene los datos de la declaración			

peticion.solicitudes.solicitudTransmision.datosEspecificos.irpf.CabeceraRenta			
NIF del Solicitante	NifSolicitante	Texto(9)	NIF del Organismo que solicita la información
Nombre del Solicitante	NombreSolicitante	Texto(50)	Nombre del Organismo que solicita la información
Titular	PrimerDeclarante	Texto(100)	Titular de la declaración.
Segundo Titular	SegundoTitular	Texto(100)	Segundo titular de la declaración.
Modelo	Modelo	Texto(12)	Segundo titular de la declaración.
Tipo de tributación	Tributacion	Texto(25)	Puede tomar los valores siguientes: • INDIVIDUAL • CONJUNTA
Origen de los datos	OrigenDatos	Texto(50)	Origen de los datos.
peticion.solicitudes.solicitudTransmision.datosEspecificos.irpf.NivelRenta			
Descripción	NRLiteral	Texto(100)	Literal: "NIVEL DE RENTA"
Signo	NRSigno	Texto(1)	Si negativo aparece '-', si positivo no se pinta el tag
Enteros	NREnteros	Texto(10)	Valor de hasta 10 dígitos. Parte entera del importe
Decimal	NRDecimales	Texto(2)	Valor de hasta 2 dígitos. Parte decimal del importe
peticion.solicitudes.solicitudTransmision.datosEspecificos.irpf.DatosEconomicos			
Grupo	DEGrupo	Texto(10)	Blanco o contribuyente al que se imputan el siguiente grupo de casillas. Para la casilla 113 (Ejercicios 2017 y 2018) pasa a tener los valores **NORMAL**: Modalidad normal **SIMPLIFICA**: Modalidad simplificada
Número de la Casilla de la declaración	DECasilla	Texto(4)	Valor de hasta 4 dígitos. Número de casilla de la declaración.
Signo	DESigno	Texto(1)	Si negativo aparece '-', si positivo no se pinta el tag
Enteros	DEEnteros	Texto(10)	Valor de hasta 10 dígitos. Parte entera del importe
Decimal	DEDecimales	Texto(2)	Valor de hasta 2 dígitos. Parte decimal del importe
peticion.solicitudes.solicitudTransmision.datosEspecificos.irpf.DatosCola			
peticion.solicitudes.solicitudTransmision.datosEspecificos.irpf.DatosCola.DCDatosPersonales			
Datos personales del primer declarante			

Descripción del declarante	DCLiteral	Texto(110)	Datos personales del primer declarante.
Fecha de nacimiento.	DCFechaNac	Texto(10)	
Clave de minusvalía	DCMinusvalia	Texto(5)	
peticion.solicitudes.solicitudTransmision.datosEspecificos.irpf.DatosCola.DCDatosPersonales.DCEstadoCivil			
Fecha a la que corresponde el estado civil	DCFecha	Texto(10)	Fecha a la que corresponde el estado civil.
Texto de estado civil	DCContenido	Texto(20)	Puede tomar los valores siguientes: • Soltero/a • Casado/a • Viudo/a • Divorciado-separado
peticion.solicitudes.solicitudTransmision.datosEspecificos.irpf.DatosCola.DCDatosConyuge			
Datos personales del cónyuge	DCLiteral	Texto(110)	Datos personales del cónyuge.
Fecha de nacimiento del cónyuge	DCFechaNac	Texto(10)	Fecha de nacimiento del cónyuge.
Clave de minusvalía	DCMinusvalia	Texto(5)	Clave de minusvalía.
peticion.solicitudes.solicitudTransmision.datosEspecificos.irpf.DatosCola.DCDatosHijos Hijos o descendientes solteros menores de 25 años o discapacitados que conviven con los contribuyentes.			
Descripción de los descendientes	DCLiteral	Texto(100)	Hijos o descendientes solteros menores de 25 años o discapacitados que conviven con los contribuyentes.
peticion.solicitudes.solicitudTransmision.datosEspecificos.irpf.DatosCola.DCDatosHijos.DCNumHijos Contiene información sobre el número de hijos.			
Nombres del descendiente	DCNombreHijo	Texto(100)	Nombres del descendiente.
Fecha de nacimiento	DCFechaNacim	Texto(10)	Fecha de nacimiento.
Fecha de adopción	DCFechaAdopc	Texto(10)	Fecha de adopción.
Clave de minusvalía	DCMinusvalia	Texto(5)	Clave de minusvalía.
Vinculación del descendiente	DCVinculacion	Texto(10)	Vinculación del descendiente.
peticion.solicitudes.solicitudTransmision.datosEspecificos.irpf.DatosCola.DCDatosAscend			

Descripción de los ascendientes	DCLiteral	Texto(110)	
peticion.solicitudes.solicitudTransmision.datosEspecificos.irpf.DatosCola.DCDatosAscend.DCNumAscend			
Nombre del ascendiente.	DCNombreAscend	Texto(100)	Nombre del ascendiente.
Fecha de nacimiento del ascendiente	DCFechaNacim	Texto(10)	Fecha de nacimiento del ascendiente.
Clave de minusvalía	DCMinusvalia	Texto(5)	Clave de minusvalía.
Vinculación del ascendiente	DCVinculacion	Texto(10)	Vinculación del ascendiente.
Convivencia del ascendiente con el titular	DCConvivencia	Texto(10)	Convivencia del ascendiente con el titular.
peticion.solicitudes.solicitudTransmision.datosEspecificos.irpf.DatosCola.DCDatosVivienda			
Descripción de las viviendas	DCLiteral	Texto(110)	Vivienda habitual y garajes anexos a la misma.
peticion.solicitudes.solicitudTransmision.datosEspecificos.irpf.DatosCola.DCDatosVivienda.DCNumViviendas			
Contribuyente con participación en la vivienda habitual	DCContrib	Texto(15)	Puede tomar los siguientes valores: • Declarante • Conyuge
Porcentaje de participación	DCParticipac	Texto(6)	Porcentaje de participación.
Referencia catastral de la vivienda	DCRefCatastr	Texto(20)	Referencia catastral de la vivienda.
Indica la situación de la referencia catastral devuelta	DCSituacion	Texto(47)	Puede tomar los siguientes valores: • Territorio español excepto País Vasco y Navarra • Comunidad Autónoma del País Vasco • Comunidad Foral de Navarra • Sin referencia catastral • En el extranjero
Titularidad de la vivienda habitual	DCTitularidad	Texto(20)	Valores posibles: • Propiedad • Usufructo • Arrendamiento • Otras situaciones

5.2.3 Ejemplos de Xml

Se muestran a continuación ejemplos de los objetos xml tanto en entrada como en salida

Ejemplo Xml de entrada

```
<soapenv:Envelope xmlns:soapenv="http://schemas.xmlsoap.org/soap/envelope/"
xmlns:open="http://www.openuri.org/" xmlns:pet="http://wawa.es/bus/PeticionCertificado"
xmlns:pet1="http://wawa.es/bus/PeticionType" xmlns:bus="http://wawa.es/bus/busObjectType"
xmlns:bus1="http://wawa.es/bus/busExceptionType" xmlns:com="http://wawa.es/bus/componenteType"
xmlns:v1="http://wawa.es/bus/version/v1_0" xmlns:sol="http://wawa.es/bus/SolicitudCertificadoType"
xmlns:dat="http://wawa.es/bus/DatosGenericosType"
xmlns:dat1="http://wawa.es/bus/DatosEspecificosType">
  <soapenv:Body>
    <open:peticionCliente2Bus>
      <pet:peticion>
        <pet1:busObject>
          <bus:componenteDestino>
            <com:usuario>XXXXXXXXXX</com:usuario>
            <com:password>YYYYYYYYYY</com:password>
          </bus:componenteDestino>
        </pet1:busObject>
        <pet1:Solicitudes>
          <sol:SolicitudTransmision>
            <sol:datosGenericos>
              <dat:EntidadSolicitante>
                <dat:Finalidad>S4111001F_TEST_00001#::#00000000EXP/18122012#::#PRUEBAS DE
INTEGRACION VIDA LABORAL</dat:Finalidad>
                <dat:Consentimiento>Si</dat:Consentimiento>
                <dat:Funcionario>
                  <dat:NombreCompletoFuncionario>Prueba</dat:NombreCompletoFuncionario>
                  <dat:NifFuncionario>12345678Z</dat:NifFuncionario>
                </dat:Funcionario>
              </dat:EntidadSolicitante>
              <dat:Titular>
                <dat:TipoDocumentacion>NIF</dat:TipoDocumentacion>
                <dat:Documentacion>99999996K</dat:Documentacion>
                <dat:NombreCompleto>Luz Diaz Soto</dat:NombreCompleto>
                <dat:Nombre>Luz</dat:Nombre>
                <dat:Apellido1>Diaz</dat:Apellido1>
                <dat:Apellido2>Soto</dat:Apellido2>
              </dat:Titular>
            </sol:datosGenericos>
            <sol:datosEspecificos>
              <dat1:Ejercicio>2016</dat1:Ejercicio>
            </sol:datosEspecificos>
          </sol:SolicitudTransmision>
        </pet1:Solicitudes>
      </pet:peticion>
    </open:peticionCliente2Bus>
  </soapenv:Body>
</soapenv:Envelope>
```

Xml Ejemplo Salida

```
<SOAP-ENV:Envelope xmlns:SOAP-ENV="http://schemas.xmlsoap.org/soap/envelope/"
xmlns:xsd="http://www.w3.org/2001/XMLSchema" xmlns:xsi="http://www.w3.org/2001/XMLSchema-instance">
  <SOAP-ENV:Body>
    <ns:peticionCliente2BusResponse xmlns:ns="http://www.openuri.org/">
<pet:peticion xmlns:pet="http://wawa.es/bus/PeticionCertificado">
        <pet1:busObject xmlns:pet1="http://wawa.es/bus/PeticionType">
          <ns2:componenteDestino xmlns:ns2="http://wawa.es/bus/busObjectType">
            <ns3:usuario xmlns:ns3="http://wawa.es/bus/componenteType">xxxxx</ns3:usuario>
            <ns4:password xmlns:ns4="http://wawa.es/bus/componenteType">xxxxx</ns4:password>
          </ns2:componenteDestino>
        </pet1:busObject>
        <pet1:Atributos xmlns:pet1="http://wawa.es/bus/PeticionType">
          <pet1:idPeticion>AEATNREN00000000000000000064</pet1:idPeticion>
          <pet1:idCodificado>e4ed4b8d59ea1e5450133f0c1a89024c</pet1:idCodificado>
```

```
          <pet1:timeStamp>2020-01-27T14:29:06.523+01:00</pet1:timeStamp>
          <pet1:estado>
            <pet1:codigoEstado>0003</pet1:codigoEstado>
            <pet1:codigoEstadoSecundario />
            <pet1:literalError>TRAMITADA</pet1:literalError>
            <pet1:tiempoEstimadoRepuesta>0</pet1:tiempoEstimadoRepuesta>
          </pet1:estado>
          <pet1:codCertificado>NIVRENTI</pet1:codCertificado>
        </pet1:Atributos>
        <pet1:Solicitudes xmlns:pet1="http://wawa.es/bus/PeticionType">
          <sol:SolicitudTransmision xmlns:sol="http://wawa.es/bus/SolicitudCertificadoType">
            <sol:datosGenericos>
              <dat:Emisor xmlns:dat="http://wawa.es/bus/DatosGenericosType">
                <dat:NifEmisor>Q2826000H</dat:NifEmisor>
                <dat:NombreEmisor>AEAT</dat:NombreEmisor>
              </dat:Emisor>
              <dat:EntidadSolicitante xmlns:dat="http://wawa.es/bus/DatosGenericosType">
                <dat:IdentificadorSolicitante>S4111001F</dat:IdentificadorSolicitante>
                <dat:NombreSolicitante>JA-C. Hacienda y Administración
Pública</dat:NombreSolicitante>
                <dat:Finalidad>S4111001F_TEST_00001#::#00000000EXP/18122012#::#PRUEBAS DE
INTEGRACION VIDA LABORAL</dat:Finalidad>
                <dat:Consentimiento>Si</dat:Consentimiento>
                <dat:Funcionario>
                  <dat:NombreCompletoFuncionario>Prueba</dat:NombreCompletoFuncionario>
                  <dat:NifFuncionario>12345678Z</dat:NifFuncionario>
                </dat:Funcionario>
              </dat:EntidadSolicitante>
              <dat:Titular xmlns:dat="http://wawa.es/bus/DatosGenericosType">
                <dat:TipoDocumentacion>NIF</dat:TipoDocumentacion>
                <dat:Documentacion>99999996K</dat:Documentacion>
                <dat:NombreCompleto xsi:nil="true" />
                <dat:Nombre>Luz</dat:Nombre>
                <dat:Apellido1>Diaz</dat:Apellido1>
                <dat:Apellido2>Soto</dat:Apellido2>
              </dat:Titular>
              <dat:Transmision xmlns:dat="http://wawa.es/bus/DatosGenericosType">
                <dat:CodigoCertificado>NIVRENTI</dat:CodigoCertificado>
                <dat:FechaGeneracion>2020-01-27T14:29:08.118+01:00</dat:FechaGeneracion>
                <dat:IdSolicitud>AEATNREN0000000000000000064</dat:IdSolicitud>
                <dat:IdTransmision>TRSAEATNREN0000000000000000064</dat:IdTransmision>
              </dat:Transmision>
            </sol:datosGenericos>
            <sol:datosEspecificos>
              <dat1:Cabecera xmlns:dat1="http://wawa.es/bus/DatosEspecificosType">
                <dat1:CodRet>1000</dat1:CodRet>
                <dat1:DescripcionError />
                <dat1:Referencia>02001271408</dat1:Referencia>
                <dat1:FechaEmision>2020-01-27</dat1:FechaEmision>
                <dat1:Ejercicio>2016</dat1:Ejercicio>
                <dat1:TipoRespuesta>IR</dat1:TipoRespuesta>
              </dat1:Cabecera>
              <dat1:irpf xmlns:dat1="http://wawa.es/bus/DatosEspecificosType">
                <dat1:CabeceraRenta>
                  <dat1:NifSolicitante>S4111001F</dat1:NifSolicitante>
                  <dat1:NombreSolicitante>JA-C. Hacienda y Administración
Pública</dat1:NombreSolicitante>
                  <dat1:PrimerDeclarante>99999996K Diaz Soto Luz</dat1:PrimerDeclarante>
                  <dat1:SegundoTitular>00000003A Diaz Soto Luz</dat1:SegundoTitular>
                  <dat1:Modelo>100</dat1:Modelo>
                  <dat1:Tributacion>INDIVIDUAL</dat1:Tributacion>
                  <dat1:OrigenDatos>PARTIDAS: ORIGINALES CONTRIBUYENTE</dat1:OrigenDatos>
                </dat1:CabeceraRenta>
                <dat1:NivelRenta>
                  <dat1:NRLiteral>NIVEL DE RENTA</dat1:NRLiteral>
```

```
                <dat1:NREnteros>17048</dat1:NREnteros>
                <dat1:NRDecimales>18</dat1:NRDecimales>
              </dat1:NivelRenta>
              <dat1:DatosEconomicos>
                <dat1:DECasilla>455</dat1:DECasilla>
                <dat1:DESigno>-</dat1:DESigno>
                <dat1:DEEnteros>7142</dat1:DEEnteros>
                <dat1:DEDecimales>64</dat1:DEDecimales>
              </dat1:DatosEconomicos>
              <dat1:DatosEconomicos>
                <dat1:DECasilla>465</dat1:DECasilla>
                <dat1:DEEnteros>94</dat1:DEEnteros>
                <dat1:DEDecimales>46</dat1:DEDecimales>
              </dat1:DatosEconomicos>
              <dat1:DatosEconomicos>
                <dat1:DECasilla>618</dat1:DECasilla>
                <dat1:DESigno>-</dat1:DESigno>
                <dat1:DEEnteros>7142</dat1:DEEnteros>
                <dat1:DEDecimales>64</dat1:DEDecimales>
              </dat1:DatosEconomicos>
              <dat1:DatosEconomicos>
                <dat1:DECasilla>630</dat1:DECasilla>
                <dat1:DEEnteros>0</dat1:DEEnteros>
                <dat1:DEDecimales>0</dat1:DEDecimales>
              </dat1:DatosEconomicos>
              <dat1:DatosEconomicos>
                <dat1:DECasilla>679</dat1:DECasilla>
                <dat1:DEEnteros>6987</dat1:DEEnteros>
                <dat1:DEDecimales>0</dat1:DEDecimales>
              </dat1:DatosEconomicos>
              <dat1:DatosCola>
                <dat1:DCDatosPersonales>
                  <dat1:DCEstadoCivil>
                    <dat1:DCFecha>08-12-2001</dat1:DCFecha>
                    <dat1:DCContenido>CASADO</dat1:DCContenido>
                  </dat1:DCEstadoCivil>
                  <dat1:DCFechaNac>10-12-1920</dat1:DCFechaNac>
                </dat1:DCDatosPersonales>
                <dat1:DCDatosConyuge>
                  <dat1:DCFechaNac>10-10-1952</dat1:DCFechaNac>
                </dat1:DCDatosConyuge>
              </dat1:DatosCola>
            </dat1:irpf>
          </sol:datosEspecificos>
        </sol:SolicitudTransmision>
      </pet1:Solicitudes>
    </pet:peticion>
  </ns:peticionCliente2BusResponse>
 </SOAP-ENV:Body>
</SOAP-ENV:Envelope>
```

5.3 Respuesta de negocio

En este apartado se recogen todos los códigos de estado que van a aparecer en las respuestas de negocio del servicio, cuando las peticiones son tramitadas.

Código Estado	Código Estado Secundario	Literal Error	CodRet	Descripción Error	Solución
0003		Tramitado.	1000		
0003	1008	Tramitado.	1008	Titular obligado y no ha presentado declaración. No se facilita información.	Contactar con el CAT de la AEAT.
0003	1009	Tramitado.	1009	Titular identificado, pero sin datos de declaración ni imputaciones.	Contactar con el CAT de la AEAT.
0003	1011	Tramitado.	1011	Existen varias declaraciones o una de tipo complementaria. No se facilita información..	Contactar con el CAT de la AEAT.
0229		La petición ya ha sido tramitada o ya existe en el sistema o está repetida.	0229	La petición ya ha sido tramitada o ya existe en el sistema o está repetida.	Proporcione un nuevo identificador en la etiqueta <IdPeticion>.
0230		El timestamp de la petición debe ser válido y de hoy o de ayer.	0230	El timestamp de la petición debe ser válido y de hoy o de ayer.	Indique en la etiqueta <TimeStamp> un timestamp con el formato **"AAAA-MM-DDThh:mm:ss.mmmhh:mm"** y con fecha de hoy o de ayer.
0231		Documento incorrecto	0231	Funcionario no identificado. Complete correctamente <NifFuncionario> & <NombreCompletoFuncionario>	Revisar datos identificativos del contribuyente
0233		Titular no identificado	0233	Titular no identificado	Revisar datos identificativos del contribuyente
0233	1001	Titular no identificado	1001	Nif Titular duplicado. Complete de forma correcta etiquetas Nombre, Apellido1 y Apellido2.	Revisar datos identificativos del contribuyente.
0234	1003	Código de certificado desconocido o incorrecto	1003	Servicio web desconocido	Incluir código certificado correspondiente al SW. Ejemplo: **NIVRENTI**
0234	1006	Código de certificado desconocido o incorrecto.	1006	Código de certificado desconocido o incorrecto en etiqueta <atributos>.	Incluir código certificado correspondiente al SW. Ejemplo: **NIVRENTI**
0234	1007	Código de certificado desconocido o incorrecto.	1007	Código de certificado desconocido o incorrecto en etiqueta <transmisión>.	Incluir código certificado correspondiente al SW. Ejemplo: **NIVRENTI**
0235		El NIF del certificado no coincide con el tag <IdentificadorSolicitante>.	0235	El NIF del certificado no coincide con el tag <IdentificadorSolicitante> .	Firmar la petición con el certificado del Organismo requirente

0236		Consentimiento del solicitante inválido.	0236	Consentimiento del solicitante inválido.	Informe la etiqueta <Consentimiento> con los valores **Si** o **Ley**.
0237		Tag NumElementos inválido.	0237	Tag NumElementos inválido.	Etiqueta <NumElementos> debe ser **1**
0236	1029	Nif Titular coincide con Nif Funcionario. Autoacceso no permitido.	1029	Sólo permitidos accesos a NIF incluidos en una solicitud o expediente.	No se permite el acceso a los datos de la misma persona que hace la petición.
0238	1010	Información no disponible.	1008	Titular obligado y no ha presentado declaración.	Informe la etiqueta <Ejercicio> con un ejercicio disponible
0238	1024	Información no disponible.	1009	Titular identificado, pero sin datos de declaración ni imputaciones.	
0301		Organismo no autorizado	0301	Organismo no autorizado	Contactar con el CAT de la AEAT.
0301	1002	Organismo no autorizado	1002	Organismo requirente no identificado en base de datos de la AEAT.	Revisar datos identificativos del Organismo requirente.
0312		NIF del emisor especificado no coincide con el Organismo Emisor.	0312	NIF del emisor especificado no coincide con el Organismo Emisor.	Etiqueta <NifEmisor> debe ser **Q2826000H** y la etiqueta < NombreEmisor> debe ser **AEAT**.
0402	1020	Falta informar campo obligatorio & <IdPeticion>.	1020	Falta informar campo obligatorio & < IdPeticion >.	Proporcione un valor en la etiqueta
0402	1021	Falta informar campo obligatorio & <IdentificadorSolicitante>.	1021	Falta informar campo obligatorio & <IdentificadorSolicitante> .	Proporcione
0402	1022	Falta informar campo obligatorio & <NombreSolicitante>.	1022	Falta informar campo obligatorio & < NombreSolicitante >.	Proporcione un
0402	1023	Falta informar campo obligatorio & <Finalidad>.	1023	Falta informar campo obligatorio & < Finalidad >.	Proporcione un valor en la etiqueta
0402	1026	Falta informar campo obligatorio & <NombreCompletoFuncionario>.	1026	Falta informar campo obligatorio & <NombreCompletoFuncionario>.	Proporcione un valor en la etiqueta
0402	1027	Falta informar campo obligatorio & <NifFuncionario>.	1027	Falta informar campo obligatorio & <NifFuncionario>.	Proporcione un valor en la etiqueta
0404		Tipo de documento del titular inválido.	0404	Tipo de documento del titular inválido.	La etiqueta < TipoDocumentacion> debe tener el valor NIF o NIE.
0416		El número de solicitudes de la petición supera el máximo establecido.	0416	El número de solicitudes de la petición supera el máximo establecido.	Rellene la petición con una única solicitud
0417		El Identificador de petición y el de Solicitud en Petición Síncrona 'MonoSolicitud' no coinciden.	0417	El Identificador de petición y el de Solicitud en Petición Síncrona 'MonoSolicitud'	
0502		Error de sistema.	0502	Error de sistema.	Contactar con el CAT de la AEAT.

0503	1004	Error al obtener la respuesta o el resultado del servicio del Backoffice.	1004	Problemas técnicos transitorios. Contactar con la AEAT.	Contactar con el CAT de la AEAT.
0503	1005	Error al obtener la respuesta o el resultado del servicio del Backoffice.	1005	Entrada inconsistente en área de datos. Contactar con la AEAT.	Contactar con el CAT de la AEAT.
0901		Servicio no disponible.	0901	Servicio web no disponible temporalmente. Contactar con la AEAT.	Contactar con CAT de la AEAT.

5.4 Criterio de obtención de datos tributarios de nivel de renta

Corresponde al tratamiento de declarantes, no declarantes y obligados. Por cada contribuyente identificado se comprueba:

1) Si ha presentado declaración de IRPF del ejercicio solicitado, se facilita el nivel de renta del declarante (**CodRet: 1000, TipoRespuesta: IR**)

2) Si no ha presentado declaración:

a) Se comprueba si figura obligado a declarar y se comunica si procede (**CodRet: 1008 DescripcionError: Titular obligado y no ha presentado declaración. No se facilita información**). El interesado debe de regularizar su situación en la administración tributaria que le corresponda.

b) Si el contribuyente no presenta declaración de IRPF, por no tener obligación, (**CodRet: 1000, TipoRespuesta: IM)** se suministran datos procedentes de imputaciones de terceros que corresponden a:

A partir del año 2016:

1. Rendimientos de trabajo – retribución
2. Rendimientos de trabajo – gastos deducibles
3. Rendimientos de trabajo – reducciones aplicables
4. Retenciones de los rendimientos de trabajo
5. Ingresos de Arrendamientos de inmuebles
6. Retenciones de Arrendamientos de inmuebles
7. Rendimientos de cuentas bancarias
8. Otros rendimientos explícitos del capital mobiliario – retribución
9. Otros rendimientos explícitos del capital mobiliario – gastos y reducciones aplicables
10. Rendimientos implícitos del capital mobiliario
11. Rendimientos de operaciones de seguros
12. Ventas de activos financieros y otros valores mobiliarios letras del tesoro
13. Ventas de activos financieros y otros valores mobiliarios otros aa.ff.
14. Retenciones de los rendimientos de capital mobiliario
15. Ventas de fondos de inversión – ganancia/pérdida
16. Ganancias patrimoniales – premios por juegos, concursos y rifas
17. Ganancias patrimoniales – subvenciones y ayudas públicas
18. Ganancias patrimoniales – aprovechamientos forestales en montes públicos
19. Retenciones de ganancias
20. Rendimientos de actividades económicas – profesionales
21. Rendimientos de actividades económicas – otros
22. Rendimientos de actividades económicas – agricultura, ganadería y pesca
23. Rendimientos de actividades económicas – empresariales
24. Retenciones de actividades económicas
25. Socios/partícipes de entidades en atribución de renta – capital mobiliario

26. Socios/partícipes de entidades en atribución de renta – capital inmobiliario
27. Socios/partícipes de entidades en atribución de renta – actividades económicas
28. Socios/partícipes de entidades en atribución de renta – patrimoniales

A partir del año 2015

1. Rendimientos de trabajo – retribución
2. Rendimientos de trabajo – gastos deducibles
3. Rendimientos de trabajo – reducciones aplicables
4. Arrendamientos de inmuebles
5. Rendimientos de cuentas bancarias
6. Otros rendimientos explícitos del capital mobiliario – retribución
7. Otros rendimientos explícitos del capital mobiliario – gastos y reducciones aplicables
8. Rendimientos implícitos del capital mobiliario
9. Rendimientos de operaciones de seguros
10. Ventas de activos financieros y otros valores mobiliarios letras del tesoro
11. Ventas de activos financieros y otros valores mobiliarios otros aa.ff.
12. Ventas de fondos de inversión – ganancia/pérdida
13. Ganancias patrimoniales – premios por juegos, concursos y rifas
14. Ganancias patrimoniales – aprovechamientos forestales en montes públicos
15. Rendimientos de actividades económicas – profesionales
16. Rendimientos de actividades económicas – otros
17. Rendimientos de actividades económicas – agricultura, ganadería y pesca
18. Rendimientos de actividades económicas – empresariales
19. Socios/partícipes de entidades en atribución de renta – capital mobiliario
20. Socios/partícipes de entidades en atribución de renta – capital inmobiliario
21. Socios/partícipes de entidades en atribución de renta – actividades económicas
22. Socios/partícipes de entidades en atribución de renta – patrimoniales

Hasta el año 2014

1. Rendimientos del trabajo
2. Retenciones de rendimientos del trabajo
3. Rendimientos del capital mobiliario
4. Retenciones del capital mobiliario
5. Ganancias patrimoniales sometidas a retención
6. Retenciones de ganancias patrimoniales
7. Gastos deducibles de rendimientos del trabajo.

c) Si no existiera ninguna imputación relevante, así se comunica (**CodRet: 1009 DescripcionError: Titular identificado, pero sin datos de declaración ni imputaciones**). No consta declaración del impuesto por no figurar obligado y además no figuran imputaciones del interesado.

d) Si existen varias declaraciones (**CodRet: 1011 DescripcionError: Existen varias declaraciones. En este caso no se facilita información.**).

6 Servicio de Consulta de Obligaciones tributarias – Ley de contratos

6.1 Descripción del servicio

El servicio permite conocer si una persona o entidad se encuentra al corriente de sus obligaciones tributarias para la contratación con el sector público.

Su finalidad es certificar si una persona o entidad se encuentra al corriente de sus obligaciones tributarias conforme a lo establecido en el artículo 74 del reglamento general de las actuaciones y los procedimientos de gestión e inspección tributaria y de desarrollo de las normas comunes de los procedimientos de aplicación de los tributos, aprobado por el Real Decreto 1065/2007, de 27 de julio.

Únicamente estará disponible para la consulta el año en curso.

URL de acceso:

https://<host>/services/INT_PUB_CONSULTA_CORRIENTE_PAGO_CONTRATACIONES_AEAT_V1.0.0

Host desarrollo: ws247.juntadeandalucia.es

Host producción: ws248.juntadeandalucia.es

6.2 Requisitos

Los requisitos principales de las peticiones hacia los servicios de certificados de datos de desempleo son:

- ✓ El sistema cliente deberá disponer de un certificado de servidor
- ✓ El sistema cliente deberá estar dado de alta previamente en el Bus de Conexión. En el alta se proporcionará un usuario y clave de acceso, que deberá incluirse con cada petición al servicio.

6.2.1 Información de Entrada

En entrada se pedirá un objeto de tipo **PeticionType** requiriendo exclusivamente la información descrita en la siguiente tabla:

Nombre	Etiqueta XML	Tipo	Descripción
peticion Será el objeto principal, que contendrá todos los datos descriptivos y técnicos de la solicitud del certificado.			
peticion.busObject Contendrá la información de control para la ejecución del servicio en el Bus. Los valores relevantes que deberán utilizarse en este objeto se encuentran definidos en el apartado Elemento busObject			
peticion.solicitudes Objeto que albergará el array de solicitudes de certificados			
peticion.solicitudes.solicitudTransmision Contendrá un elemento de solicitud de certificado.			
peticion.solicitudes.solicitudTransmision.DatosGenericos.EntidadSolicitante Contendrá datos relacionados con el organismo o entidad solicitante del certificado			
Finalidad	Finalidad	Texto(148)	La estructura de este campo es la indicada en el apartado "Funcionamiento general de los servicios SCSP" de este documento.
Tipo de Consentimiento	Consentimiento	Enumerado	Forma con la cual la persona ha dado consentimiento para la consulta de sus datos. Los posibles valores son: **Si**: La persona ha dado su consentimiento expreso. **Ley**: Una norma con rango de Ley habilita la consulta sin consentimiento expreso para el procedimiento.
peticion.solicitudes.solicitudTransmision.DatosGenericos.EntidadSolicitante.Funcionario Contendrá datos relacionados con el empleado responsable de la consulta			
Nombre Completo del empleado	NombreCompletoFuncionario	Texto(250)	Nombre completo del empleado público que realiza la consulta. En caso de consulta automática realizada por aplicación informática, nombre completo del empleado público responsable de la aplicación (no personal externo). La persona en cuestión deberá ser informada de que esta información se incorporará a la información que se remite al órgano cedente de los datos. Es responsabilidad de la entidad usuaria del servicio el mantener debidamente actualizada esta información.

Nif del empleado	NifFuncionario	Texto(9)	NIF del empleado público que realiza la consulta. En caso de consulta automática realizada por aplicación informática, NIF del empleado público responsable de la aplicación (no personal externo). La persona en cuestión deberá ser informada de que esta información se incorporará a la información que se remite al órgano cedente de los datos. Es responsabilidad de la entidad usuaria del servicio el mantener debidamente actualizada esta información.
peticion.solicitudes.solicitudTransmision.DatosGenericos.Titular Objeto que contendrá los datos de la persona titular sobre la que se solicita el certificado			
Tipo de documento	TipoDocumentacion	Enumerado	Tipo de documento que identifica al titular sobre el que se realiza la consulta.Enumerado, posibles valores: NIE o NIF.
Numero del documento	Documentacion	Texto(14)	Número de documento según el TipoDocumentacion. Este campo contiene el número de documento del ciudadano del que se quiere consultar sus datos, según se trate de un ciudadano español o extranjero. La codificación de este campo es la siguiente: - **NIF** (ciudadano español): 8 dígitos + Carácter Control. sin espacios ni guiones). - **NIE** (ciudadano extranjero): [X,Y,Z] + 7 dígitos + Carácter Control. sin espacios ni guiones). Aquellos DNIs y NIFs que tengan menos de 8 dígitos deberán ser rellenados con 0 por la izquierda. **NOTA:** debe corresponderse obligatoriamente el formato con el tipo de documento escogido.
Nombre completo del Titular del documento	NombreCompleto	Texto(122)	Campo Opcional
Nombre Titular del documento	Nombre	Texto(40)	Nombre del titular de la solicitud. Campo Opcional
Primer Apellido del titular	Apellido1	Texto(40)	Primer Apellido del titular de la solicitud. Campo Opcional
Segundo apellido del titular	Apellido2	Texto(40)	Segundo Apellido del titular de la solicitud. Campo Opcional

peticion.solicitudes.solicitudTransmision.datosEspecificos Contendrá el conjunto de datos con los que se la aplicación cliente podrá describir el resultado de la petición del certificado			
Fecha Pasada	FechaPasada	Fecha	Fecha a la que se quiere realizar la consulta Formato: YYYY-MM-DD

6.2.2 Información de salida

A la salida se devolverá un objeto tipo **PeticionType** con los siguientes campos

Nombre	Etiqueta XML	Tipo	Descripción
peticion.atributos Objeto que contendrá la información de los atributos de control propios de la petición del certificado que se podrán utilizar a posteriori para identificar y localizar una solicitud concreta.			
Identificador de la petición realizada	idPeticion	Texto(40)	Identificador único de petición. Permitirá identificar de manera unívoca la petición de certificados.
Identificador Codificado de consulta	idCodificado	Texto(-)	Identificador de la petición codificado, se utilizará en la herramienta corporativa para hacer consultas **a posteriori** de certificados solicitados
Numero de solicitudes de la petición	numElementos	Texto(7)	Será el número de solicitudes que incluye la petición, en el caso de las peticiones síncronas siempre será 1.
Fecha de la petición	timeStamp	Texto(29)	TimeStamp de fecha y hora en la que se realiza la petición.
peticion.atributos.estado Objeto que contendrá la información del estado de la petición.			
Código de estado	codigoEstado	Texto(4)	Código identificativos del estado de la petición . En el caso de las peticiones síncronas contendrá siempre el valor "0003". En el caso de las asíncronas contendrá el valor "0003" si la respuesta ya está disponible o bien el valor "0002", en caso de que la respuesta aún no esté disponible, caso en el que en la respuesta no habrá transmisiones y se devolverá un nuevo TER (Tiempo Estimado de Respuesta).
Código de estado secundario	codigoEstadoSecundario	Texto(16)	Código de error secundario, para incorporar códigos de error internos de los sistemas.

Literal de Error	literalError	Texto(255)	Descripción del estado de la petición. En el caso de las peticiones síncronas contendrá siempre el valor "TRAMITADA". En el caso de las asíncronas contendrá el valor "TRAMITADA" si la respuesta ya está disponible o bien el valor "EN PROCESO", en caso de que la respuesta aún no esté disponible caso en el que en la respuesta no habrá transmisiones y se devolverá un nuevo TER (Tiempo Estimado de Respuesta).
Tiempo Estimado de la Respuesta	TiempoEstimadoRespuesta	Entero	Tiempo estimado de respuesta. Su valor no es relevante cuando la comunicación es síncrona
Código de Certificado	codCertificado	Texto(20)	Descripción técnica del tipo de certificado solicitado. Será una cadena identificativa con la que el Ministerio identifica al tipo de solicitud. **ECOT101**
peticion.solicitudes.solicitudTransmision Será un array que podrá incluir de 1 a n solicitudes de petición de certificado. Para el caso de las solicitudes síncronas el array contendrá únicamente un elemento			
peticion.solicitudes.solicitudTransmision.DatosGenericos.Emisor Conjunto de datos descriptivos de la Entidad que actúa como emisor del certificado			
Nif Emisor	NifEmisor	Texto(10)	NIF de la Entidad u organismo que actúa como emisor del certificado
Nombre emisor	NombreEmisor	Texto(50)	Nombre de la entidad que actúa como emisor.
Peticion.solicitudes.solicitudTransmision. DatosGenericos.EntidadSolicitante Contendrá datos relacionados con el organismo o entidad solicitante del certificad			
Entidad Solicitante	IdentificadorSolicitante	Texto(10)	Código identificador de la entidad que actúa como solicitante.
Nombre entidad Solicitante	NombreSolicitante	Texto(50)	Nombre de la entidad que actúa como solicitante del certificado
Finalidad	Finalidad	Texto(250)	Texto descriptivo que indique la finalidad para la que se solicita el certificado
Tipo de Consentimiento	Consentimiento	Enumerado	Forma con la cual la persona ha dado consentimiento para la consulta de sus datos. Los posibles valores son: **Si**: La persona ha dado su consentimiento expreso. **Ley**: Una norma con rango de Ley habilita la consulta sin consentimiento expreso para el procedimiento.
peticion.solicitudes.solicitudTransmision.DatosGenericos.EntidadSolicitante.Funcionario Contendrá datos relacionados con el empleado responsable de la consulta			

Nombre Completo del empleado	NombreCompletoFuncionario	Texto(250)	Nombre completo del empleado público que realiza la consulta. En caso de consulta automática realizada por aplicación informática, nombre completo del empleado público responsable de la aplicación (no personal externo). La persona en cuestión deberá ser informada de que esta información se incorporará a la información que se remite al órgano cedente de los datos. Es responsabilidad de la entidad usuaria del servicio el mantener debidamente actualizada esta información.
Nif del empleado	NifFuncionario	Texto(9)	NIF del empleado público que realiza la consulta. En caso de consulta automática realizada por aplicación informática, NIF del empleado público responsable de la aplicación (no personal externo). La persona en cuestión deberá ser informada de que esta información se incorporará a la información que se remite al órgano cedente de los datos. Es responsabilidad de la entidad usuaria del servicio el mantener debidamente actualizada esta información.
peticion.solicitudes.solicitudTransmision. DatosGenericos.Transmision Contendrá el conjunto de datos con los que se podrá describir el resultado de la petición del certificado			
Tipo de Certificado solicitado	codCertificado	Texto(64)	Descripción técnica del tipo de certificado solicitado. Será una cadena identificativa con la que el Ministerio identifica al tipo de solicitud. ECOT101
Identificador de la solicitud	idSolicitud	Texto(40)	Será el identificador único de una solicitud concreta. Ya que una petición asíncrona podrá tener de 1 a n solicitudes, será necesario poder identificar cada solicitud por separado. En el caso de las peticiones síncronas coincidirá con el identificador único de petición.
Fecha de generación	FechaGeneracion	Texto(29)	Fecha de generación de la respuesta
Identificador de transmisión	IdTransmision	Texto(29)	Identificador de la transmisión
peticion.solicitudes.solicitudTransmision.DatosGenericos.Titular Objeto que contendrá los datos de la persona titular sobre la que se solicita el certificado			
Tipo de documento	TipoDocumentacion	Enumerado	Tipo de documento que identifica al titular sobre el que se realiza la consulta.Enumerado, posibles valores: NIF o NIE

Numero del documento	Documentacion	Texto(14)	Número del documento que identifica al titular de la petición de datos. El formato debe ser el siguiente: Si se escogió **NIF** en el tipo de documentación: Formato: **8 dígitos +Letra de control [A-Z] (sin espacios ni guiones)** Si se escogió **NIE** en el tipo de documentación: Formato: **Primer carácter del NIE [X,Y,Z]+7 dígitos +Letra de control [A-Z](sin espacios ni guiones).** **NOTA:** debe corresponderse obligatoriamente el formato con el tipo de documento escogido.
Nombre completo del Titular del documento	nombreCompleto	Texto(122)	Este campo contendrá la información completa del nombre y apellidos del ciudadano consultado
Nombre Titular del documento	Nombre	Texto(40)	Nombre Titular del documento
Primer Apellido del titular	Apellido1	Texto(40)	Primer Apellido del Titular del documento
Segundo apellido del titular	Apellido2	Texto(40)	Segundo Apellido del Titular del documento
peticion.solicitudes.solicitudTransmision.datosEspecificos.Retorno.Cabecera Contiene los datos de la cabecera.			
Código de Respuesta	CodRet	Texto(4)	Código de Respuesta. Valor de hasta 4 dígitos. Véase Respuesta de negocio
Descripción de la Respuesta	DescripcionError	Texto(100)	Descripción de la Respuesta, en función del valor del campo CodRet.
Referencia única de la respuesta	Referencia	Texto(11)	Referencia de Certificación.
Fecha de proceso	FechaEmion	Texto(10)	Formato aaa-mm-dd
peticion.solicitudes.solicitudTransmision.datosEspecificos.Retorno.ObligacionesTributarias Contiene la información del estado del las obligaciones tributarias.			
Literal que indica la situación del titular	CodigoCertificado	Texto(120)	Los valores posibles son: POSITIVO, NEGATIVO, SITUACION ESPECIAL Situación especial. No se pueden facilitar datos automatizadamente a la Administración peticionaria. Se debe requerir un certificado al interesado

Tipo causa en el caso de ser negativo	TipoNegativo	Texto(1)	En caso de "no estar al corriente", es decir, que el CodigoCertificado = "NEGATIVO", muestra un literal asociado a la "CausaNegatividad" Véase Causa de negatividad
La causa de negatividad por la cual el certificado es NEGATIVO	CausaNegatividad	Texto(10)	La causa de negatividad por la cual el certificado es NEGATIVO. Ejemplo: • Si TipoNegativo ="A" -> No está al corriente por incumplimiento de obligaciones tributarias. • Si TipoNegativo ="B" -> No está al corriente por deudas tributarias.
peticion.solicitudes.solicitudTransmision.datosEspecificos.Retorno.ObligacionesTributarias.Incumplimientos			
Número total de Incumplimientos	NumeroRegistrosExistentes	Entero	Número total de Incumplimientos para un NIF específico solicitado existentes en el sistema de información de la AEAT. En este caso se cumplimenta con el mismo valor que tenga el campo NumeroRegistrosFacilitados.
Número de Incumplimientos para ese titular	NumeroRegistrosFacilitados	Entero	Número de Incumplimientos para ese titular, máximo 40.
peticion.solicitudes.solicitudTransmision.datosEspecificos.Retorno.ObligacionesTributarias.Incumplimientos.DatosIncumplimiento			
Ejercicio del incumplimiento	Ejercicio	Texto(4)	Ejercicio del incumplimiento. Ejemplo: 2013
Modelo tributario asociado al incumplimiento	Modelo	Texto(3)	Modelo tributario asociado al incumplimiento. Ejemplo: 131, 300
Periodo asociado al incumplimiento	Periodo	Texto(2)	Periodo asociado al incumplimiento. Ejemplo: 3T,4T

6.2.3 Ejemplos de Xml

Se muestran a continuación ejemplos de los objetos xml tanto en entrada como en salida

Ejemplo Xml de entrada

```
<soapenv:Envelope xmlns:soapenv="http://schemas.xmlsoap.org/soap/envelope/"
xmlns:open="http://www.openuri.org/" xmlns:pet="http://wawa.es/bus/PeticionCertificado"
xmlns:pet1="http://wawa.es/bus/PeticionType" xmlns:bus="http://wawa.es/bus/busObjectType"
xmlns:bus1="http://wawa.es/bus/busExceptionType" xmlns:com="http://wawa.es/bus/componenteType"
xmlns:v1="http://wawa.es/bus/version/v1_0" xmlns:sol="http://wawa.es/bus/SolicitudCertificadoType"
xmlns:dat="http://wawa.es/bus/DatosGenericosType"
xmlns:dat1="http://wawa.es/bus/DatosEspecificosType">
  <soapenv:Header/>
   <soapenv:Body>
      <open:peticionCliente2Bus>
```

```
         <pet:peticion>
            <pet1:busObject>
               <bus:componenteDestino>
                  <com:usuario>XXXXXXX</com:usuario>
                  <com:password>YYYYYYYY</com:password>
               </bus:componenteDestino>
            </pet1:busObject>
            <pet1:Solicitudes>
               <sol:SolicitudTransmision>
                  <sol:datosGenericos>
                     <dat:EntidadSolicitante>
                        <dat:Finalidad>S4111001F_TEST_00001#::#00000000EXP/00000000#::#PRUEBAS
INTEGRACIÓN</dat:Finalidad>
                        <dat:Consentimiento>Si</dat:Consentimiento>
                        <dat:Funcionario>
                           <dat:NombreCompletoFuncionario>Funcionario de
prueba</dat:NombreCompletoFuncionario>
                           <dat:NifFuncionario>44444444A</dat:NifFuncionario>
                        </dat:Funcionario>
                     </dat:EntidadSolicitante>
                     <dat:Titular>
                       <dat:TipoDocumentacion>NIF</dat:TipoDocumentacion>
                        <dat:Documentacion>99999357A</dat:Documentacion>
                     </dat:Titular>
                  </sol:datosGenericos>
                  <sol:datosEspecificos>
                        <dat1:FechaPasada>2026-03-04</dat1:FechaPasada>
                  </sol:datosEspecificos>
               </sol:SolicitudTransmision>
            </pet1:Solicitudes>
         </pet:peticion>
      </open:peticionCliente2Bus>
   </soapenv:Body>
</soapenv:Envelope>
```

Xml Ejemplo Salida

```
<SOAP-ENV:Envelope xmlns:SOAP-ENV="http://schemas.xmlsoap.org/soap/envelope/"
xmlns:xsd="http://www.w3.org/2001/XMLSchema" xmlns:xsi="http://www.w3.org/2001/XMLSchema-instance">
   <SOAP-ENV:Body>
      <ns:peticionCliente2BusResponse xmlns:ns="http://www.openuri.org/">
         <pet:peticion xmlns:pet="http://wawa.es/bus/PeticionCertificado">
            <pet1:busObject xmlns:pet1="http://wawa.es/bus/PeticionType">
               <ns2:componenteDestino xmlns:ns2="http://wawa.es/bus/busObjectType">
                  <ns3:usuario xmlns:ns3="http://wawa.es/bus/componenteType">XXXXXX</ns3:usuario>
                  <ns4:password xmlns:ns4="http://wawa.es/bus/componenteType">YYYYYYY</ns4:password>
               </ns2:componenteDestino>
            </pet1:busObject>
            <pet1:Atributos xmlns:pet1="http://wawa.es/bus/PeticionType">
               <pet1:idPeticion>ECOTCONT_00000000000002579</pet1:idPeticion>
               <pet1:idCodificado>5c52994519640aa19c11def14c68306f</pet1:idCodificado>
               <pet1:timeStamp>2026-03-09T11:54:34.168+01:00</pet1:timeStamp>
               <pet1:estado>
                  <pet1:codigoEstado>0003</pet1:codigoEstado>
                  <pet1:codigoEstadoSecundario/>
                  <pet1:literalError>Tramitado.</pet1:literalError>
                  <pet1:tiempoEstimadoRepuesta>0</pet1:tiempoEstimadoRepuesta>
               </pet1:estado>
               <pet1:codCertificado>ECOT101</pet1:codCertificado>
            </pet1:Atributos>
            <pet1:Solicitudes xmlns:pet1="http://wawa.es/bus/PeticionType">
               <sol:SolicitudTransmision xmlns:sol="http://wawa.es/bus/SolicitudCertificadoType">
                  <sol:datosGenericos>
```

```
                     <dat:Emisor xmlns:dat="http://wawa.es/bus/DatosGenericosType">
                        <dat:NifEmisor>Q2826000H</dat:NifEmisor>
                        <dat:NombreEmisor>AEAT</dat:NombreEmisor>
                     </dat:Emisor>
                     <dat:EntidadSolicitante xmlns:dat="http://wawa.es/bus/DatosGenericosType">
                        <dat:IdentificadorSolicitante>S4111001F</dat:IdentificadorSolicitante>
                        <dat:NombreSolicitante>JUNTA DE ANDALUCIA</dat:NombreSolicitante>
                        <dat:Finalidad>S4111001F_TEST_00001#::#00000000EXP/00000000#::#PRUEBAS
INTEGRACIÓN</dat:Finalidad>
                        <dat:Consentimiento>Si</dat:Consentimiento>
                        <dat:Funcionario>
                           <dat:NombreCompletoFuncionario>Funcionario de
prueba</dat:NombreCompletoFuncionario>
                           <dat:NifFuncionario>44444444A</dat:NifFuncionario>
                        </dat:Funcionario>
                     </dat:EntidadSolicitante>
                     <dat:Titular xmlns:dat="http://wawa.es/bus/DatosGenericosType">
                        <dat:TipoDocumentacion>NIF</dat:TipoDocumentacion>
                        <dat:Documentacion>99999357A</dat:Documentacion>
                        <dat:NombreCompleto>ESPAÑOL ESPAÑOL JUAN</dat:NombreCompleto>
                        <dat:Nombre>JUAN</dat:Nombre>
                        <dat:Apellido1>ESPAÑOL</dat:Apellido1>
                        <dat:Apellido2>ESPAÑOL</dat:Apellido2>
                     </dat:Titular>
                     <dat:Transmision xmlns:dat="http://wawa.es/bus/DatosGenericosType">
                        <dat:CodigoCertificado>ECOT101</dat:CodigoCertificado>
                        <dat:FechaGeneracion>2026-03-09</dat:FechaGeneracion>
                        <dat:IdSolicitud>ECOTCONT_00000000000002579</dat:IdSolicitud>
                        <dat:IdTransmision>82676091109</dat:IdTransmision>
                     </dat:Transmision>
                  </sol:datosGenericos>
                  <sol:datosEspecificos>
                     <dat1:Retorno xmlns:dat1="http://wawa.es/bus/DatosEspecificosType">
                        <dat1:Cabecera>
                           <dat1:CodRet>1000</dat1:CodRet>
                           <dat1:Referencia>82676091109</dat1:Referencia>
                           <dat1:FechaEmision>2026-03-09</dat1:FechaEmision>
                        </dat1:Cabecera>
                        <dat1:ObligacionesTributarias>
                           <dat1:CodigoCertificado>NEGATIVO</dat1:CodigoCertificado>
                           <dat1:TipoNegativo>C</dat1:TipoNegativo>
                           <dat1:CausaNegatividad>No está al corriente de obligaciones tributarias
por incumplimiento de presentación de declaraciones o autoliquidaciones y constancia de deudas
tributarias en periodo ejecutivo</dat1:CausaNegatividad>
                           <dat1:Incumplimientos>
                              <dat1:NumeroRegistrosExistentes>6</dat1:NumeroRegistrosExistentes>
                              <dat1:NumeroRegistrosFacilitados>6</dat1:NumeroRegistrosFacilitados>
                              <dat1:DatosIncumplimiento>
                                 <dat1:Ejercicio>2024</dat1:Ejercicio>
                                 <dat1:Modelo>130</dat1:Modelo>
                                 <dat1:Periodo>4T</dat1:Periodo>
                              </dat1:DatosIncumplimiento>
                              <dat1:DatosIncumplimiento>
                                 <dat1:Ejercicio>2024</dat1:Ejercicio>
                                 <dat1:Modelo>180</dat1:Modelo>
                                 <dat1:Periodo>0A</dat1:Periodo>
                              </dat1:DatosIncumplimiento>
                              <dat1:DatosIncumplimiento>
                                 <dat1:Ejercicio>2024</dat1:Ejercicio>
                                 <dat1:Modelo>200</dat1:Modelo>
                                 <dat1:Periodo>0A</dat1:Periodo>
                              </dat1:DatosIncumplimiento>
                              <dat1:DatosIncumplimiento>
                                 <dat1:Ejercicio>2025</dat1:Ejercicio>
                                 <dat1:Modelo>111</dat1:Modelo>
```

```
                              <dat1:Periodo>1T</dat1:Periodo>
                           </dat1:DatosIncumplimiento>
                           <dat1:DatosIncumplimiento>
                              <dat1:Ejercicio>2025</dat1:Ejercicio>
                              <dat1:Modelo>111</dat1:Modelo>
                              <dat1:Periodo>2T</dat1:Periodo>
                           </dat1:DatosIncumplimiento>
                           <dat1:DatosIncumplimiento>
                              <dat1:Ejercicio>2025</dat1:Ejercicio>
                              <dat1:Modelo>111</dat1:Modelo>
                              <dat1:Periodo>3T</dat1:Periodo>
                           </dat1:DatosIncumplimiento>
                        </dat1:Incumplimientos>
                     </dat1:ObligacionesTributarias>
                  </dat1:Retorno>
               </sol:datosEspecificos>
            </sol:SolicitudTransmision>
         </pet1:Solicitudes>
      </pet:peticion>
   </ns:peticionCliente2BusResponse>
</SOAP-ENV:Body>
</SOAP-ENV:Envelope>
```

6.3 Causa de negatividad

Tipo Negativo Servicio	Causa de Negatividad
A	No está al corriente de obligaciones tributarias por incumplimiento de presentación de declaraciones o autoliquidaciones
B	No está al corriente de pago de deudas tributarias en periodo ejecutivo
C	No está al corriente de obligaciones tributarias por incumplimiento de presentación de declaraciones o autoliquidaciones y constancia de deudas tributarias en periodo ejecutivo
F	No está al corriente de obligaciones tributarias por tener alguna sentencia según el artículo 305.1/308.3 de la Ley Orgánica 10/1995, de 23 de noviembre, del Código Penal
G	No está al corriente de obligaciones tributarias por tener alguna sanción según el artículo 186.1/2 letra b) de la Ley 58/2003, de 17 de diciembre, General Tributaria
H	No está al corriente de obligaciones tributarias por baja censal detectada
M	No está al corriente de obligaciones tributarias por delito fiscal
N	No está al corriente de obligaciones tributarias por incumplimiento de presentación de declaraciones o autoliquidaciones, constancia de deudas tributarias en periodo ejecutivo y delito fiscal
O	No está al corriente de obligaciones tributarias por incumplimiento de presentación de declaraciones o autoliquidaciones y delito fiscal
P	No está al corriente de pago de deudas tributarias en periodo ejecutivo y delito fiscal
Q	No está al corriente de obligaciones tributarias por incumplimiento de presentación de declaraciones o autoliquidaciones y baja censal detectada
R	No está al corriente de pago de deudas tributarias en periodo ejecutivo y baja censal detectada
S	No está al corriente de obligaciones tributarias por delito fiscal y baja censal detectada
T	No está al corriente de obligaciones tributarias por incumplimiento de presentación de declaraciones o autoliquidaciones, constancia de deudas tributarias en periodo ejecutivo, delito fiscal y baja censal detectada
U	No está al corriente de obligaciones tributarias por incumplimiento de presentación de declaraciones o autoliquidaciones, delito fiscal y baja censal detectada
V	No está al corriente de pago de deudas tributarias en periodo ejecutivo, delito fiscal y baja censal detectada

6.4 Respuesta de negocio

La finalidad de estos suministros es certificar si una persona o entidad se encuentra al corriente de sus obligaciones tributarias conforme a lo establecido en el artículo 74 del Reglamento General de las actuaciones y los procedimientos de gestión e inspección tributaria y de desarrollo de las normas comunes de los procedimientos de aplicación de los tributos, aprobado por el Real Decreto 1065/2007, de 27 de julio.

En estos suministros se indicará el carácter positivo o negativo de la certificación para el ejercicio actual.

El valor de ***<CodRet>*** del elemento ***<Cabecera>*** informa de la tramitación de la petición por parte de la AEAT. En caso de tramitarse habrá que acceder a elementos de ***<ObligacionesTributarias>*** para saber la situación en la que se encuentra el ciudadano.

CodRet	Descripción de la situación tributaria
1000	Tramitado. Véanse valores del elemento <ObligacionesTributarias>.

Este servicio devuelve si se está al corriente de obligaciones tributarias o no se está al corriente, en este caso, y si la causa por la cual no está el corriente es debido a que tiene pendientes incumplimientos, los cuales se mostrarían en la respuesta hasta un máximo de 40.
En estos suministros se indicará el carácter positivo o negativo de la certificación para el ejercicio actual. En los certificados negativos se indicará el motivo o motivos del incumplimiento, que pueden ser los siguientes:

Motivos incumplimiento
Falta de presentación de una autoliquidación o declaración a la que el contribuyente estuviera obligado a presentar en los últimos doce meses precedentes a los dos meses inmediatamente anteriores a la fecha de solicitud.
Mantenimiento de deudas o sanciones tributarias en período ejecutivo con la Agencia Tributaria sin que éstas se encuentren aplazadas, fraccionadas o suspendidas.
Tener pendientes de ingreso responsabilidades civiles derivadas de delito contra la Hacienda Pública declaradas por sentencia firme.
No estar dado de alta en el censo de empresarios, profesionales o retenedores, cuando se trate de personas o entidades obligados a estar en dicho censo y no estar dado de alta en el Impuesto sobre Actividades Económicas, cuando se trate de sujetos pasivos no exentos del impuesto.

7 Servicio de Consulta de Obligaciones Tributarias - Ayudas y Subvenciones

7.1 Descripción del servicio

El servicio permite conocer si una persona o entidad se encuentra al corriente de sus obligaciones tributarias para solicitud de subvenciones y ayudas públicas.

Su finalidad es certificar si una persona o entidad se encuentra al corriente de sus obligaciones tributarias conforme a lo establecido en el artículo 74 del reglamento general de las actuaciones y los procedimientos de gestión e inspección tributaria y de desarrollo de las normas comunes de los procedimientos de aplicación de los tributos, aprobado por el Real Decreto 1065/2007, de 27 de julio.

Únicamente estará disponible para la consulta el año en curso.

URL de acceso:

https://<host>/services/INT_PUB_CONSULTA_CORRIENTE_PAGO_AYUDAS_AEAT_V1.0.0

Host desarrollo: ws247.juntadeandalucia.es

Host producción: ws248.juntadeandalucia.es

7.2 Requisitos

Los requisitos principales de las peticiones hacia los servicios de certificados de datos de desempleo son:

- ✓ El sistema cliente deberá disponer de un certificado de servidor
- ✓ El sistema cliente deberá estar dado de alta previamente en el Bus de Conexión. En el alta se proporcionará un usuario y clave de acceso, que deberá incluirse con cada petición al servicio.

7.2.1 Información de Entrada

En entrada se pedirá un objeto de tipo **PeticionType** requiriendo exclusivamente la información descrita en la siguiente tabla:

Nombre	Etiqueta XML	Tipo	Descripción

peticion Será el objeto principal, que contendrá todos los datos descriptivos y técnicos de un array de 1 a n solicitudes de de certificados			
peticion.busObject Contendrá la información de control para la ejecución del servicio en el Bus. Los valores relevantes que deberán utilizarse en este objeto se encuentran definidos en el apartado Elemento busObject			
peticion.solicitudes Objeto que albergará el array de solicitudes de certificados			
peticion.solicitudes.solicitudTransmision Será un array que podrá incluir de 1 a n solicitudes de petición de certificado. Para el caso de las solicitudes síncronas el array contendrá un único elemento			
peticion.solicitudes.solicitudTransmision.DatosGenericos.EntidadSolicitante Contendrá datos relacionados con el organismo o entidad solicitante del certificado			
Finalidad	Finalidad	Texto(148)	La estructura de este campo es la indicada en el apartado "Funcionamiento general de los servicios SCSP" de este documento.
Tipo de Consentimiento	Consentimiento	Enumerado	Forma con la cual la persona ha dado consentimiento para la consulta de sus datos. Los posibles valores son: **Si**: La persona ha dado su consentimiento expreso. **Ley**: Una norma con rango de Ley habilita la consulta sin consentimiento expreso para el procedimiento.
peticion.solicitudes.solicitudTransmision.DatosGenericos.EntidadSolicitante.Funcionario Contendrá datos relacionados con el empleado responsable de la consulta			
Nombre Completo del empleado	NombreCompletoFuncionario	Texto(250)	Nombre completo del empleado público que realiza la consulta. En caso de consulta automática realizada por aplicación informática, nombre completo del empleado público responsable de la aplicación (no personal externo). La persona en cuestión deberá ser informada de que esta información se incorporará a la información que se remite al órgano cedente de los datos. Es responsabilidad de la entidad usuaria del servicio el mantener debidamente actualizada esta información.
Nif del empleado	NifFuncionario	Texto(9)	NIF del empleado público que realiza la consulta. En caso de consulta automática realizada por aplicación informática, NIF del empleado público responsable de la aplicación (no personal externo). La persona en cuestión deberá ser informada de que esta información se incorporará a la información que se remite al órgano cedente de los datos. Es responsabilidad de la entidad usuaria del servicio el mantener debidamente actualizada esta información.

peticion.solicitudes.solicitudTransmision.DatosGenericos.Titular Objeto que contendrá los datos de la persona titular sobre la que se solicita el certificado			
Tipo de documento	TipoDocumentacion	Enumerado	Tipo de documento que identifica al titular sobre el que se realiza la consulta.Enumerado, posibles valores: NIE o NIF.
Numero del documento	Documentacion	Texto(14)	Número de documento según el TipoDocumentacion. Este campo contiene el número de documento del ciudadano del que se quiere consultar sus datos, según se trate de un ciudadano español o extranjero. La codificación de este campo es la siguiente: - **NIF** (ciudadano español): 8 dígitos + Carácter Control. sin espacios ni guiones). - **NIE** (ciudadano extranjero): [X,Y,Z] + 7 dígitos + Carácter Control. sin espacios ni guiones). Aquellos DNIs y NIFs que tengan menos de 8 dígitos deberán ser rellenados con 0 por la izquierda. **NOTA:** debe corresponderse obligatoriamente el formato con el tipo de documento escogido.
Nombre completo del Titular del documento	NombreCompleto	Texto(122)	Campo Opcional
Nombre Titular del documento	Nombre	Texto(40)	Nombre del titular de la solicitud. Campo Opcional
Primer Apellido del titular	Apellido1	Texto(40)	Primer Apellido del titular de la solicitud. Campo Opcional
Segundo apellido del titular	Apellido2	Texto(40)	Segundo Apellido del titular de la solicitud. Campo Opcional
peticion.solicitudes.solicitudTransmision.datosEspecificos Contendrá el conjunto de datos con los que se la aplicación cliente podrá describir el resultado de la petición del certificado			
Fecha Pasada	FechaPasada	Fecha	Fecha a la que se quiere realizar la consulta Formato: YYYY-MM-DD

7.2.2 Información de salida

A la salida se devolverá un objeto tipo **PeticionType** con los siguientes campos

Nombre	Etiqueta XML	Tipo	Descripción
peticion.atributos Objeto que contendrá la información de los atributos de control propios de la petición del certificado que se podrán utilizar a posteriori para identificar y localizar una solicitud concreta.			
Identificador de la petición realizada	idPeticion	Texto(40)	Identificador único de petición. Permitirá identificar de manera unívoca la petición de certificados.
Identificador Codificado de consulta	idCodificado	Texto(-)	Identificador de la petición codificado, se utilizará en la herramienta corporativa para hacer consultas **a posteriori** de certificados solicitados
Numero de solicitudes de la petición	numElementos	Texto(7)	Será el número de solicitudes que incluye la petición, en el caso de las peticiones síncronas siempre será 1.
Fecha de la petición	timeStamp	Texto(29)	TimeStamp de fecha y hora en la que se realiza la petición.
peticion.atributos.estado Objeto que contendrá la información del estado de la petición.			
Código de estado	codigoEstado	Texto(4)	Código identificativos del estado de la petición . En el caso de las peticiones síncronas contendrá siempre el valor "0003". En el caso de las asíncronas contendrá el valor "0003" si la respuesta ya está disponible o bien el valor "0002", en caso de que la respuesta aún no esté disponible, caso en el que en la respuesta no habrá transmisiones y se devolverá un nuevo TER (Tiempo Estimado de Respuesta).
Código de estado secundario	codigoEstadoSecundario	Texto(16)	Código de error secundario, para incorporar códigos de error internos de los sistemas.
Literal de Error	literalError	Texto(255)	Descripción del estado de la petición. En el caso de las peticiones síncronas contendrá siempre el valor "TRAMITADA". En el caso de las asíncronas contendrá el valor "TRAMITADA" si la respuesta ya está disponible o bien el valor "EN PROCESO", en caso de que la respuesta aún no esté disponible caso en el que en la respuesta no habrá transmisiones y se devolverá un nuevo TER (Tiempo Estimado de Respuesta).
Tiempo Estimado de la Respuesta	TiempoEstimadoRespuesta	Entero	Tiempo estimado de respuesta. Su valor no es relevante cuando la comunicación es síncrona
Código de Certificado	codCertificado	Texto(20)	Descripción técnica del tipo de certificado solicitado. Será una cadena identificativa con la que el Ministerio identifica al tipo de solicitud. **ECOT103**

peticion.solicitudes.solicitudTransmision Será un array que podrá incluir de 1 a n solicitudes de petición de certificado. Para el caso de las solicitudes síncronas el array contendrá únicamente un elemento			
peticion.solicitudes.solicitudTransmision.DatosGenericos.Emisor Conjunto de datos descriptivos de la Entidad que actúa como emisor del certificado			
Nif Emisor	NifEmisor	Texto(10)	NIF de la Entidad u organismo que actúa como emisor del certificado
Nombre emisor	NombreEmisor	Texto(50)	Nombre de la entidad que actúa como emisor.
Peticion.solicitudes.solicitudTransmision. DatosGenericos.EntidadSolicitante Contendrá datos relacionados con el organismo o entidad solicitante del certificad			
Entidad Solicitante	IdentificadorSolicitante	Texto(10)	Código identificador de la entidad que actúa como solicitante.
Nombre entidad Solicitante	NombreSolicitante	Texto(50)	Nombre de la entidad que actúa como solicitante del certificado
Finalidad	Finalidad	Texto(250)	Texto descriptivo que indique la finalidad para la que se solicita el certificado
Tipo de Consentimiento	Consentimiento	Enumerado	Forma con la cual la persona ha dado consentimiento para la consulta de sus datos. Los posibles valores son: **Si**: La persona ha dado su consentimiento expreso. **Ley**: Una norma con rango de Ley habilita la consulta sin consentimiento expreso para el procedimiento.
peticion.solicitudes.solicitudTransmision.DatosGenericos.EntidadSolicitante.Funcionario Contendrá datos relacionados con el empleado responsable de la consulta			
Nombre Completo del empleado	NombreCompletoFuncionario	Texto(250)	Nombre completo del empleado público que realiza la consulta. En caso de consulta automática realizada por aplicación informática, nombre completo del empleado público responsable de la aplicación (no personal externo). La persona en cuestión deberá ser informada de que esta información se incorporará a la información que se remite al órgano cedente de los datos. Es responsabilidad de la entidad usuaria del servicio el mantener debidamente actualizada esta información.
Nif del empleado	NifFuncionario	Texto(9)	NIF del empleado público que realiza la consulta. En caso de consulta automática realizada por aplicación informática, NIF del empleado público responsable de la aplicación (no personal externo). La persona en cuestión deberá ser informada de que esta información se incorporará a la información que se remite al órgano cedente de los datos. Es responsabilidad de la entidad usuaria del servicio el mantener debidamente actualizada esta información.

peticion.solicitudes.solicitudTransmision. DatosGenericos.Transmision Contendrá el conjunto de datos con los que se podrá describir el resultado de la petición del certificado			
Tipo de Certificado solicitado	codCertificado	Texto(64)	Descripción técnica del tipo de certificado solicitado. Será una cadena identificativa con la que el Ministerio identifica al tipo de solicitud. **ECOT103**
Identificador de la solicitud	idSolicitud	Texto(40)	Será el identificador único de una solicitud concreta. Ya que una petición asíncrona podrá tener de 1 a n solicitudes, será necesario poder identificar cada solicitud por separado. En el caso de las peticiones síncronas coincidirá con el identificador único de petición.
Fecha de generación	FechaGeneracion	Texto(29)	Fecha de generación de la respuesta
Identificador de transmisión	IdTransmision	Texto(29)	Identificador de la transmisión
peticion.solicitudes.solicitudTransmision.DatosGenericos.Titular Objeto que contendrá los datos de la persona titular sobre la que se solicita el certificado			
Tipo de documento	TipoDocumentacion	Enumerado	Tipo de documento que identifica al titular sobre el que se realiza la consulta.Enumerado, posibles valores: NIF o NIE
Numero del documento	Documentacion	Texto(14)	Número del documento que identifica al titular de la petición de datos. El formato debe ser el siguiente: Si se escogió **NIF** en el tipo de documentación: Formato: **8 dígitos +Letra de control [A-Z] (sin espacios ni guiones)** Si se escogió **NIE** en el tipo de documentación: Formato: **Primer carácter del NIE [X,Y,Z]+7 dígitos +Letra de control [A-Z](sin espacios ni guiones).** **NOTA:** debe corresponderse obligatoriamente el formato con el tipo de documento escogido.
Nombre completo del Titular del documento	nombreCompleto	Texto(122)	Este campo contendrá la información completa que devuelve la DGP del nombre y apellidos del ciudadano consultado
Nombre Titular del documento	Nombre	Texto(40)	Nombre Titular del documento
Primer Apellido del titular	Apellido1	Texto(40)	Primer Apellido del Titular del documento

Segundo apellido del titular	Apellido2	Texto(40)	Segundo Apellido del Titular del documento
peticion.solicitudes.solicitudTransmision.datosEspecificos.Retorno.Cabecera Contiene los datos de la cabecera.			
Código de Respuesta	CodRet	Texto(4)	Código de Respuesta. Valor de hasta 4 dígitos. Véase Respuesta de negocio
Descripción de la Respuesta	DescripcionError	Texto(100)	Descripción de la Respuesta, en función del valor del campo CodRet.
Referencia única de la respuesta	Referencia	Texto(11)	Referencia de Certificación.
Fecha de proceso	FechaEmion	Texto(10)	Formato aaa-mm-dd
peticion.solicitudes.solicitudTransmision.datosEspecificos.Retorno.ObligacionesTributarias Contiene la información del estado del las obligaciones tributarias.			
Literal que indica la situación del titular	CodigoCertificado	Texto(120)	Los valores posibles son: POSITIVO, NEGATIVO y SITUACIÓN ESPECIAL Situación especial. No se pueden facilitar datos automatizadamente a la Administración peticionaria. Se debe requerir un certificado al interesado
Tipo causa en el caso de ser negativo	TipoNegativo	Texto(1)	En caso de "no estar al corriente", es decir, que el CodigoCertificado = "NEGATIVO", muestra un literal asociado a la "CausaNegatividad" Véase Causa de negatividad
La causa de negatividad por la cual el certificado es NEGATIVO	CausaNegatividad	Texto(10)	La causa de negatividad por la cual el certificado es NEGATIVO. Ejemplo: • Si TipoNegativo ="A" -> No está al corriente por incumplimiento de obligaciones tributarias. • Si TipoNegativo ="B" -> No está al corriente por deudas tributarias.
peticion.solicitudes.solicitudTransmision.datosEspecificos.Retorno.ObligacionesTributarias.Incumplimientos			
Número total de Incumplimientos	NumeroRegistrosExistentes	Entero	Número total de Incumplimientos para un NIF específico solicitado existentes en el sistema de información de la AEAT. En este caso se cumplimenta con el mismo valor que tenga el campo NumeroRegistrosFacilitados.
Número de Incumplimientos para ese titular	NumeroRegistrosFacilitados	Entero	Número de Incumplimientos para ese titular, máximo 40.

peticion.solicitudes.solicitudTransmision.datosEspecificos.Retorno.ObligacionesTributarias.Incumplimientos.DatosIncumplimiento			
Ejercicio del incumplimiento	Ejercicio	Texto(4)	Ejercicio del incumplimiento. Ejemplo: 2013
Modelo tributario asociado al incumplimiento	Modelo	Texto(3)	Modelo tributario asociado al incumplimiento. Ejemplo: 131, 300
Periodo asociado al incumplimiento	Periodo	Texto(2)	Periodo asociado al incumplimiento. Ejemplo: 3T,4T

7.2.3 Ejemplos de Xml

Se muestran a continuación ejemplos de los objetos xml tanto en entrada como en salida

Ejemplo Xml de entrada

```
<soapenv:Envelope xmlns:soapenv="http://schemas.xmlsoap.org/soap/envelope/"
xmlns:open="http://www.openuri.org/" xmlns:pet="http://wawa.es/bus/PeticionCertificado"
xmlns:pet1="http://wawa.es/bus/PeticionType" xmlns:bus="http://wawa.es/bus/busObjectType"
xmlns:bus1="http://wawa.es/bus/busExceptionType" xmlns:com="http://wawa.es/bus/componenteType"
xmlns:v1="http://wawa.es/bus/version/v1_0" xmlns:sol="http://wawa.es/bus/SolicitudCertificadoType"
xmlns:dat="http://wawa.es/bus/DatosGenericosType"
xmlns:dat1="http://wawa.es/bus/DatosEspecificosType">
   <soapenv:Header/>
   <soapenv:Body>
      <open:peticionCliente2Bus>
         <pet:peticion>
            <pet1:busObject>
               <bus:componenteDestino>
                  <com:usuario>XXXXXXX</com:usuario>
                  <com:password>YYYYYYYY</com:password>
               </bus:componenteDestino>
            </pet1:busObject>
            <pet1:Solicitudes>
               <sol:SolicitudTransmision>
                  <sol:datosGenericos>
                     <dat:EntidadSolicitante>
                        <dat:Finalidad>S4111001F_TEST_00001#::#00000000EXP/18122012#::#PRUEBA</
dat:Finalidad>
                        <dat:Consentimiento>Si</dat:Consentimiento>
                        <dat:Funcionario>
                           <dat:NifFuncionario>99999999R</dat:NifFuncionario>
                           <dat:NombreCompletoFuncionario>JUAN ESPAÑOL
ESPAÑOL</dat:NombreCompletoFuncionario>
                        </dat:Funcionario>
                     </dat:EntidadSolicitante>
                     <dat:Titular>
                        <dat:TipoDocumentacion>NIF</dat:TipoDocumentacion>
                        <dat:Documentacion>A02503415</dat:Documentacion>
                     </dat:Titular>
                  </sol:datosGenericos>
                  <sol:datosEspecificos>
                     <dat1:FechaPasada>2026-01-03</dat1:FechaPasada>
                  </sol:datosEspecificos>
               </sol:SolicitudTransmision>
```

```
            </pet1:Solicitudes>
         </pet:peticion>
      </open:peticionCliente2Bus>
   </soapenv:Body>
</soapenv:Envelope>
```

Xml Ejemplo Salida

```
<SOAP-ENV:Envelope xmlns:SOAP-ENV="http://schemas.xmlsoap.org/soap/envelope/"
xmlns:xsd="http://www.w3.org/2001/XMLSchema" xmlns:xsi="http://www.w3.org/2001/XMLSchema-instance">
   <SOAP-ENV:Body>
      <ns:peticionCliente2BusResponse xmlns:ns="http://www.openuri.org/">
         <pet:peticion xmlns:pet="http://wawa.es/bus/PeticionCertificado">
            <pet1:busObject xmlns:pet1="http://wawa.es/bus/PeticionType">
               <ns2:componenteDestino xmlns:ns2="http://wawa.es/bus/busObjectType">
                  <ns3:usuario xmlns:ns3="http://wawa.es/bus/componenteType">XXXXXXX</ns3:usuario>
                  <ns4:password xmlns:ns4="http://wawa.es/bus/componenteType">YYYYYY</ns4:password>
               </ns2:componenteDestino>
            </pet1:busObject>
            <pet1:Atributos xmlns:pet1="http://wawa.es/bus/PeticionType">
               <pet1:idPeticion>ECOTAYU_000000000000004604</pet1:idPeticion>
               <pet1:idCodificado>e75128b98bc4596c5f973d1f34a15f81</pet1:idCodificado>
               <pet1:timeStamp>2026-03-11T08:40:14.471+01:00</pet1:timeStamp>
               <pet1:estado>
                  <pet1:codigoEstado>0003</pet1:codigoEstado>
                  <pet1:codigoEstadoSecundario/>
                  <pet1:literalError>Tramitado.</pet1:literalError>
                  <pet1:tiempoEstimadoRepuesta>0</pet1:tiempoEstimadoRepuesta>
               </pet1:estado>
               <pet1:codCertificado>ECOT103</pet1:codCertificado>
            </pet1:Atributos>
            <pet1:Solicitudes xmlns:pet1="http://wawa.es/bus/PeticionType">
               <sol:SolicitudTransmision xmlns:sol="http://wawa.es/bus/SolicitudCertificadoType">
                  <sol:datosGenericos>
                     <dat:Emisor xmlns:dat="http://wawa.es/bus/DatosGenericosType">
                        <dat:NifEmisor>Q2826000H</dat:NifEmisor>
                        <dat:NombreEmisor>AEAT</dat:NombreEmisor>
                     </dat:Emisor>
                     <dat:EntidadSolicitante xmlns:dat="http://wawa.es/bus/DatosGenericosType">
                        <dat:IdentificadorSolicitante>S4111001F</dat:IdentificadorSolicitante>
                        <dat:NombreSolicitante>JUNTA DE ANDALUCIA</dat:NombreSolicitante>
                        <dat:Finalidad>S4111001F_TEST_00001#::#00000000EXP/18122012#::#PRUEBA</
dat:Finalidad>
                        <dat:Consentimiento>Si</dat:Consentimiento>
                        <dat:Funcionario>
                           <dat:NombreCompletoFuncionario>JUAN ESPAÑOL
ESPAÑOL</dat:NombreCompletoFuncionario>
                           <dat:NifFuncionario>99999999R</dat:NifFuncionario>
                        </dat:Funcionario>
                     </dat:EntidadSolicitante>
                     <dat:Titular xmlns:dat="http://wawa.es/bus/DatosGenericosType">
                        <dat:TipoDocumentacion>NIF</dat:TipoDocumentacion>
                        <dat:Documentacion>A02503415</dat:Documentacion>
                        <dat:NombreCompleto>ESPAÑOL ESPAÑOL JUAN</dat:NombreCompleto>
                        <dat:Nombre>JUAN</dat:Nombre>
                        <dat:Apellido1>ESPAÑOL</dat:Apellido1>
                        <dat:Apellido2>ESPAÑOL</dat:Apellido2>
                     </dat:Titular>
                     <dat:Transmision xmlns:dat="http://wawa.es/bus/DatosGenericosType">
                        <dat:CodigoCertificado>ECOT103</dat:CodigoCertificado>
                        <dat:FechaGeneracion>2026-03-11</dat:FechaGeneracion>
                        <dat:IdSolicitud>ECOTAYU_000000000000004604</dat:IdSolicitud>
                        <dat:IdTransmision>82657094132</dat:IdTransmision>
```

```
                     </dat:Transmision>
                  </sol:datosGenericos>
                  <sol:datosEspecificos>
                     <dat1:Retorno xmlns:dat1="http://wawa.es/bus/DatosEspecificosType">
                        <dat1:Cabecera>
                           <dat1:CodRet>1000</dat1:CodRet>
                           <dat1:Referencia>82657094132</dat1:Referencia>
                           <dat1:FechaEmision>2026-03-11</dat1:FechaEmision>
                        </dat1:Cabecera>
                        <dat1:ObligacionesTributarias>
                           <dat1:CodigoCertificado>NEGATIVO</dat1:CodigoCertificado>
                           <dat1:TipoNegativo>C</dat1:TipoNegativo>
                           <dat1:CausaNegatividad>No está al corriente de obligaciones tributarias
por incumplimiento de presentación de declaraciones o autoliquidaciones y constancia de deudas
tributarias en periodo ejecutivo</dat1:CausaNegatividad>
                           <dat1:Incumplimientos>
                              <dat1:NumeroRegistrosExistentes>8</dat1:NumeroRegistrosExistentes>
                              <dat1:NumeroRegistrosFacilitados>8</dat1:NumeroRegistrosFacilitados>
                              <dat1:DatosIncumplimiento>
                                 <dat1:Ejercicio>2024</dat1:Ejercicio>
                                 <dat1:Modelo>111</dat1:Modelo>
                                 <dat1:Periodo>4T</dat1:Periodo>
                              </dat1:DatosIncumplimiento>
                              <dat1:DatosIncumplimiento>
                                 <dat1:Ejercicio>2024</dat1:Ejercicio>
                                 <dat1:Modelo>303</dat1:Modelo>
                                 <dat1:Periodo>4T</dat1:Periodo>
                              </dat1:DatosIncumplimiento>
                              <dat1:DatosIncumplimiento>
                                 <dat1:Ejercicio>2024</dat1:Ejercicio>
                                 <dat1:Modelo>190</dat1:Modelo>
                                 <dat1:Periodo>0A</dat1:Periodo>
                              </dat1:DatosIncumplimiento>
                              <dat1:DatosIncumplimiento>
                                 <dat1:Ejercicio>2025</dat1:Ejercicio>
                                 <dat1:Modelo>111</dat1:Modelo>
                                 <dat1:Periodo>1T</dat1:Periodo>
                              </dat1:DatosIncumplimiento>
                              <dat1:DatosIncumplimiento>
                                 <dat1:Ejercicio>2025</dat1:Ejercicio>
                                 <dat1:Modelo>111</dat1:Modelo>
                                 <dat1:Periodo>2T</dat1:Periodo>
                              </dat1:DatosIncumplimiento>
                              <dat1:DatosIncumplimiento>
                                 <dat1:Ejercicio>2025</dat1:Ejercicio>
                                 <dat1:Modelo>303</dat1:Modelo>
                                 <dat1:Periodo>2T</dat1:Periodo>
                              </dat1:DatosIncumplimiento>
                              <dat1:DatosIncumplimiento>
                                 <dat1:Ejercicio>2025</dat1:Ejercicio>
                                 <dat1:Modelo>111</dat1:Modelo>
                                 <dat1:Periodo>3T</dat1:Periodo>
                              </dat1:DatosIncumplimiento>
                              <dat1:DatosIncumplimiento>
                                 <dat1:Ejercicio>2025</dat1:Ejercicio>
                                 <dat1:Modelo>303</dat1:Modelo>
                                 <dat1:Periodo>3T</dat1:Periodo>
                              </dat1:DatosIncumplimiento>
                           </dat1:Incumplimientos>
                        </dat1:ObligacionesTributarias>
                     </dat1:Retorno>
                  </sol:datosEspecificos>
               </sol:SolicitudTransmision>
            </pet1:Solicitudes>
         </pet:peticion>
```

```
      </ns:peticionCliente2BusResponse>
   </SOAP-ENV:Body>
</SOAP-ENV:Envelope>
```

7.3 Causa de negatividad

Tipo Negativo Servicio	Causa de Negatividad
A	No está al corriente de obligaciones tributarias por incumplimiento de presentación de declaraciones o autoliquidaciones
B	No está al corriente de pago de deudas tributarias en periodo ejecutivo
C	No está al corriente de obligaciones tributarias por incumplimiento de presentación de declaraciones o autoliquidaciones y constancia de deudas tributarias en periodo ejecutivo
F	No está al corriente de obligaciones tributarias por tener alguna sentencia según el artículo 305.1/308.3 de la Ley Orgánica 10/1995, de 23 de noviembre, del Código Penal
G	No está al corriente de obligaciones tributarias por tener alguna sanción según el artículo 186.1/2 letra b) de la Ley 58/2003, de 17 de diciembre, General Tributaria
H	No está al corriente de obligaciones tributarias por baja censal detectada
M	No está al corriente de obligaciones tributarias por delito fiscal
N	No está al corriente de obligaciones tributarias por incumplimiento de presentación de declaraciones o autoliquidaciones, constancia de deudas tributarias en periodo ejecutivo y delito fiscal
O	No está al corriente de obligaciones tributarias por incumplimiento de presentación de declaraciones o autoliquidaciones y delito fiscal
P	No está al corriente de pago de deudas tributarias en periodo ejecutivo y delito fiscal
Q	No está al corriente de obligaciones tributarias por incumplimiento de presentación de declaraciones o autoliquidaciones y baja censal detectada
R	No está al corriente de pago de deudas tributarias en periodo ejecutivo y baja censal detectada
S	No está al corriente de obligaciones tributarias por delito fiscal y baja censal detectada
T	No está al corriente de obligaciones tributarias por incumplimiento de presentación de declaraciones o autoliquidaciones, constancia de deudas tributarias en periodo ejecutivo, delito fiscal y baja censal detectada
U	No está al corriente de obligaciones tributarias por incumplimiento de presentación de declaraciones o autoliquidaciones, delito fiscal y baja censal detectada
V	No está al corriente de pago de deudas tributarias en periodo ejecutivo, delito fiscal y baja censal detectada

7.4 Respuesta de negocio

La finalidad de estos suministros es certificar si una persona o entidad se encuentra al corriente de sus obligaciones tributarias conforme a lo establecido en el artículo 74 del Reglamento General de las actuaciones y los procedimientos de gestión e inspección tributaria y de desarrollo de las normas comunes de los procedimientos de aplicación de los tributos, aprobado por el Real Decreto 1065/2007, de 27 de julio.

En estos suministros se indicará el carácter positivo o negativo de la certificación para el ejercicio actual.

El valor de ***<CodRet>*** del elemento ***<Cabecera>*** informa de la tramitación de la petición por parte de la AEAT. En caso de tramitarse habrá que acceder a elementos de ***<ObligacionesTributarias>*** para saber la situación en la que se encuentra el ciudadano.

CodRet	Descripción de la situación tributaria
1000	Tramitado. Véanse valores del elemento <ObligacionesTributarias>.

Este servicio devuelve si se está al corriente de obligaciones tributarias o no se está al corriente, en este caso, y si la causa por la cual no está el corriente es debido a que tiene pendientes incumplimientos, los cuales se mostrarían en la respuesta hasta un máximo de 40.
En estos suministros se indicará el carácter positivo o negativo de la certificación para el ejercicio actual. En los certificados negativos se indicará el motivo o motivos del incumplimiento, que pueden ser los siguientes:

Motivos incumplimiento
Falta de presentación de una autoliquidación o declaración a la que el contribuyente estuviera obligado a presentar en los últimos doce meses precedentes a los dos meses inmediatamente anteriores a la fecha de solicitud.
Mantenimiento de deudas o sanciones tributarias en período ejecutivo con la Agencia Tributaria sin que éstas se encuentren aplazadas, fraccionadas o suspendidas.
Tener pendientes de ingreso responsabilidades civiles derivadas de delito contra la Hacienda Pública declaradas por sentencia firme.
No estar dado de alta en el censo de empresarios, profesionales o retenedores, cuando se trate de personas o entidades obligados a estar en dicho censo y no estar dado de alta en el Impuesto sobre Actividades Económicas, cuando se trate de sujetos pasivos no exentos del impuesto.

8 Servicio de Consulta de Obligaciones Tributarias - Autorización de transportes

8.1 Descripción del servicio

El servicio permite conocer si una persona o entidad se encuentra al corriente de sus obligaciones tributarias para la obtención de licencias de transporte.

Su finalidad es certificar si una persona o entidad se encuentra al corriente de sus obligaciones tributarias conforme a lo establecido en el artículo 74 del reglamento general de las actuaciones y los procedimientos de gestión e inspección tributaria y de desarrollo de las normas comunes de los procedimientos de aplicación de los tributos, aprobado por el Real Decreto 1065/2007, de 27 de julio.

Únicamente estará disponible para la consulta el año en curso.

URL de acceso:

https://<host>/services/INT_PUB_CONSULTA_CORRIENTE_PAGO_TRANSPORTES_AEAT_V1.0.0

Host desarrollo: ws247.juntadeandalucia.es

Host producción: ws248.juntadeandalucia.es

8.2 Requisitos

Los requisitos principales de las peticiones hacia los servicios de certificados de datos de desempleo son:

- ✓ El sistema cliente deberá disponer de un certificado de servidor
- ✓ El sistema cliente deberá estar dado de alta previamente en el Bus de Conexión. En el alta se proporcionará un usuario y clave de acceso, que deberá incluirse con cada petición al servicio.

8.2.1 Información de Entrada

En entrada se pedirá un objeto de tipo **PeticionType** requiriendo exclusivamente la información descrita en la siguiente tabla:

Nombre	Etiqueta XML	Tipo	Descripción

peticion Será el objeto principal, que contendrá todos los datos descriptivos y técnicos de un array de 1 a n solicitudes de de certificados			
peticion.busObject Contendrá la información de control para la ejecución del servicio en el Bus. Los valores relevantes que deberán utilizarse en este objeto se encuentran definidos en el apartado Elemento busObject			
peticion.solicitudes Objeto que albergará el array de solicitudes de certificados			
peticion.solicitudes.solicitudTransmision Será un array que podrá incluir de 1 a n solicitudes de petición de certificado. Para el caso de las solicitudes síncronas el array contendrá un único elemento			
peticion.solicitudes.solicitudTransmision.DatosGenericos.EntidadSolicitante Contendrá datos relacionados con el organismo o entidad solicitante del certificado			
Finalidad	Finalidad	Texto(148)	La estructura de este campo es la indicada en el apartado "Funcionamiento general de los servicios SCSP" de este documento.
Tipo de Consentimiento	Consentimiento	Enumerado	Forma con la cual la persona ha dado consentimiento para la consulta de sus datos. Los posibles valores son: **Si**: La persona ha dado su consentimiento expreso. **Ley**: Una norma con rango de Ley habilita la consulta sin consentimiento expreso para el procedimiento.
peticion.solicitudes.solicitudTransmision.DatosGenericos.EntidadSolicitante.Funcionario Contendrá datos relacionados con el empleado responsable de la consulta			
Nombre Completo del empleado	NombreCompletoFuncionario	Texto(250)	Nombre completo del empleado público que realiza la consulta. En caso de consulta automática realizada por aplicación informática, nombre completo del empleado público responsable de la aplicación (no personal externo). La persona en cuestión deberá ser informada de que esta información se incorporará a la información que se remite al órgano cedente de los datos. Es responsabilidad de la entidad usuaria del servicio el mantener debidamente actualizada esta información.
Nif del empleado	NifFuncionario	Texto(9)	NIF del empleado público que realiza la consulta. En caso de consulta automática realizada por aplicación informática, NIF del empleado público responsable de la aplicación (no personal externo). La persona en cuestión deberá ser informada de que esta información se incorporará a la información que se remite al órgano cedente de los datos. Es responsabilidad de la entidad usuaria del servicio el mantener debidamente actualizada esta información.

peticion.solicitudes.solicitudTransmision.DatosGenericos.Titular Objeto que contendrá los datos de la persona titular sobre la que se solicita el certificado			
Tipo de documento	TipoDocumentacion	Enumerado	Tipo de documento que identifica al titular sobre el que se realiza la consulta.Enumerado, posibles valores: NIE o NIF.
Numero del documento	Documentacion	Texto(14)	Número de documento según el TipoDocumentacion. Este campo contiene el número de documento del ciudadano del que se quiere consultar sus datos, según se trate de un ciudadano español o extranjero. La codificación de este campo es la siguiente: - **NIF** (ciudadano español): 8 dígitos + Carácter Control. sin espacios ni guiones). - **NIE** (ciudadano extranjero): [X,Y,Z] + 7 dígitos + Carácter Control. sin espacios ni guiones). Aquellos DNIs y NIFs que tengan menos de 8 dígitos deberán ser rellenados con 0 por la izquierda. **NOTA:** debe corresponderse obligatoriamente el formato con el tipo de documento escogido.
Nombre completo del Titular del documento	NombreCompleto	Texto(122)	Campo Opcional
Nombre Titular del documento	Nombre	Texto(40)	Nombre del titular de la solicitud. Campo Opcional
Primer Apellido del titular	Apellido1	Texto(40)	Primer Apellido del titular de la solicitud. Campo Opcional
Segundo apellido del titular	Apellido2	Texto(40)	Segundo Apellido del titular de la solicitud. Campo Opcional
peticion.solicitudes.solicitudTransmision.datosEspecificos Contendrá el conjunto de datos con los que se la aplicación cliente podrá describir el resultado de la petición del certificado			
FechaPasada	FechaPasada	Fecha	Fecha a la que se quiere realizar la consulta Formato: YYYY-MM-DD

8.2.2 *Información de salida*

A la salida se devolverá un objeto tipo **PeticionType** con los siguientes campos

Nombre	Etiqueta XML	Tipo	Descripción
peticion.atributos Objeto que contendrá la información de los atributos de control propios de la petición del certificado que se podrán utilizar a posteriori para identificar y localizar una solicitud concreta.			
Identificador de la petición realizada	idPeticion	Texto(40)	Identificador único de petición. Permitirá identificar de manera unívoca la petición de certificados.
Identificador Codificado de consulta	idCodificado	Texto(-)	Identificador de la petición codificado, se utilizará en la herramienta corporativa para hacer consultas **a posteriori** de certificados solicitados
Numero de solicitudes de la petición	numElementos	Texto(7)	Será el número de solicitudes que incluye la petición, en el caso de las peticiones síncronas siempre será 1.
Fecha de la petición	timeStamp	Texto(29)	TimeStamp de fecha y hora en la que se realiza la petición.
peticion.atributos.estado Objeto que contendrá la información del estado de la petición.			
Código de estado	codigoEstado	Texto(4)	Código identificativos del estado de la petición . En el caso de las peticiones síncronas contendrá siempre el valor "0003". En el caso de las asíncronas contendrá el valor "0003" si la respuesta ya está disponible o bien el valor "0002", en caso de que la respuesta aún no esté disponible, caso en el que en la respuesta no habrá transmisiones y se devolverá un nuevo TER (Tiempo Estimado de Respuesta).
Código de estado secundario	codigoEstadoSecundario	Texto(16)	Código de error secundario, para incorporar códigos de error internos de los sistemas.
Literal de Error	literalError	Texto(255)	Descripción del estado de la petición. En el caso de las peticiones síncronas contendrá siempre el valor "TRAMITADA". En el caso de las asíncronas contendrá el valor "TRAMITADA" si la respuesta ya está disponible o bien el valor "EN PROCESO", en caso de que la respuesta aún no esté disponible caso en el que en la respuesta no habrá transmisiones y se devolverá un nuevo TER (Tiempo Estimado de Respuesta).
Tiempo Estimado de la Respuesta	TiempoEstimadoRespuesta	Entero	Tiempo estimado de respuesta. Su valor no es relevante cuando la comunicación es síncrona
Código de Certificado	codCertificado	Texto(20)	Descripción técnica del tipo de certificado solicitado. Será una cadena identificativa con la que el Ministerio identifica al tipo de solicitud. **ECOT102**

peticion.solicitudes.solicitudTransmision Será un array que podrá incluir de 1 a n solicitudes de petición de certificado. Para el caso de las solicitudes síncronas el array contendrá únicamente un elemento			
peticion.solicitudes.solicitudTransmision.DatosGenericos.Emisor Conjunto de datos descriptivos de la Entidad que actúa como emisor del certificado			
Nif Emisor	NifEmisor	Texto(10)	NIF de la Entidad u organismo que actúa como emisor del certificado
Nombre emisor	NombreEmisor	Texto(50)	Nombre de la entidad que actúa como emisor.
Peticion.solicitudes.solicitudTransmision. DatosGenericos.EntidadSolicitante Contendrá datos relacionados con el organismo o entidad solicitante del certificad			
Entidad Solicitante	IdentificadorSolicitante	Texto(10)	Código identificador de la entidad que actúa como solicitante.
Nombre entidad Solicitante	NombreSolicitante	Texto(50)	Nombre de la entidad que actúa como solicitante del certificado
Finalidad	Finalidad	Texto(250)	Texto descriptivo que indique la finalidad para la que se solicita el certificado
Tipo de Consentimiento	Consentimiento	Enumerado	Forma con la cual la persona ha dado consentimiento para la consulta de sus datos. Los posibles valores son: **Si**: La persona ha dado su consentimiento expreso. **Ley**: Una norma con rango de Ley habilita la consulta sin consentimiento expreso para el procedimiento.
peticion.solicitudes.solicitudTransmision.DatosGenericos.EntidadSolicitante.Funcionario Contendrá datos relacionados con el empleado responsable de la consulta			
Nombre Completo del empleado	NombreCompletoFuncionario	Texto(250)	Nombre completo del empleado público que realiza la consulta. En caso de consulta automática realizada por aplicación informática, nombre completo del empleado público responsable de la aplicación (no personal externo). La persona en cuestión deberá ser informada de que esta información se incorporará a la información que se remite al órgano cedente de los datos. Es responsabilidad de la entidad usuaria del servicio el mantener debidamente actualizada esta información.
Nif del empleado	NifFuncionario	Texto(9)	NIF del empleado público que realiza la consulta. En caso de consulta automática realizada por aplicación informática, NIF del empleado público responsable de la aplicación (no personal externo). La persona en cuestión deberá ser informada de que esta información se incorporará a la información que se remite al órgano cedente de los datos. Es responsabilidad de la entidad usuaria del servicio el mantener debidamente actualizada esta información.

peticion.solicitudes.solicitudTransmision. DatosGenericos.Transmision Contendrá el conjunto de datos con los que se podrá describir el resultado de la petición del certificado			
Tipo de Certificado solicitado	codCertificado	Texto(64)	Descripción técnica del tipo de certificado solicitado. Será una cadena identificativa con la que el Ministerio identifica al tipo de solicitud. **ECOT102**
Identificador de la solicitud	idSolicitud	Texto(40)	Será el identificador único de una solicitud concreta. Ya que una petición asíncrona podrá tener de 1 a n solicitudes, será necesario poder identificar cada solicitud por separado. En el caso de las peticiones síncronas coincidirá con el identificador único de petición.
Fecha de generación	FechaGeneracion	Texto(29)	Fecha de generación de la respuesta
Identificador de transmisión	IdTransmision	Texto(29)	Identificador de la transmisión
peticion.solicitudes.solicitudTransmision.DatosGenericos.Titular Objeto que contendrá los datos de la persona titular sobre la que se solicita el certificado			
Tipo de documento	TipoDocumentacion	Enumerado	Tipo de documento que identifica al titular sobre el que se realiza la consulta.Enumerado, posibles valores: NIF o NIE
Numero del documento	Documentacion	Texto(14)	Número del documento que identifica al titular de la petición de datos. El formato debe ser el siguiente: Si se escogió **NIF** en el tipo de documentación: Formato: **8 dígitos +Letra de control [A-Z] (sin espacios ni guiones)** Si se escogió **NIE** en el tipo de documentación: Formato: **Primer carácter del NIE [X,Y,Z]+7 dígitos +Letra de control [A-Z](sin espacios ni guiones).** **NOTA:** debe corresponderse obligatoriamente el formato con el tipo de documento escogido.
Nombre completo del Titular del documento	nombreCompleto	Texto(122)	Este campo contendrá la información completa que devuelve la DGP del nombre y apellidos del ciudadano consultado
Nombre Titular del documento	Nombre	Texto(40)	Nombre Titular del documento
Primer Apellido del titular	Apellido1	Texto(40)	Primer Apellido del Titular del documento

Segundo apellido del titular	Apellido2	Texto(40)	Segundo Apellido del Titular del documento
peticion.solicitudes.solicitudTransmision.datosEspecificos.Retorno.Cabecera Contiene los datos de la cabecera.			
Código de Respuesta	CodRet	Texto(4)	Código de Respuesta. Valor de hasta 4 dígitos. Véase Respuesta de negocio
Descripción de la Respuesta	DescripcionError	Texto(100)	Descripción de la Respuesta, en función del valor del campo CodRet.
Referencia única de la respuesta	Referencia	Texto(11)	Referencia de Certificación.
Fecha de proceso	FechaEmion	Texto(10)	Formato aaa-mm-dd
peticion.solicitudes.solicitudTransmision.datosEspecificos.Retorno.ObligacionesTributarias Contiene la información del estado del las obligaciones tributarias.			
Literal que indica la situación del titular	CodigoCertificado	Texto(120)	Los valores posibles son: POSITIVO, NEGATIVO, SITUACION ESPECIAL. Situación especial. No se pueden facilitar datos automatizadamente a la Administración peticionaria. Se debe requerir un certificado al interesado
Tipo causa en el caso de ser negativo	TipoNegativo	Texto(1)	En caso de "no estar al corriente", es decir, que el CodigoCertificado = "NEGATIVO", muestra un literal asociado a la "CausaNegatividad" Véase Causa de negatividad
La causa de negatividad por la cual el certificado es NEGATIVO	CausaNegatividad	Texto(10)	La causa de negatividad por la cual el certificado es NEGATIVO. Ejemplo: • Si TipoNegativo ="A" -> No está al corriente por incumplimiento de obligaciones tributarias. • Si TipoNegativo ="B" -> No está al corriente por deudas tributarias.
peticion.solicitudes.solicitudTransmision.datosEspecificos.Retorno.ObligacionesTributarias.Incumplimientos			
Número total de Incumplimientos	NumeroRegistrosExistentes	Entero	Número total de Incumplimientos para un NIF específico solicitado existentes en el sistema de información de la AEAT. En este caso se cumplimenta con el mismo valor que tenga el campo NumeroRegistrosFacilitados.
Número de Incumplimientos para ese titular	NumeroRegistrosFacilitados	Entero	Número de Incumplimientos para ese titular, máximo 40.

peticion.solicitudes.solicitudTransmision.datosEspecificos.Retorno.ObligacionesTributarias.Incumplimientos.DatosIncumplimiento			
Ejercicio del incumplimiento	Ejercicio	Texto(4)	Ejercicio del incumplimiento. Ejemplo: 2013
Modelo tributario asociado al incumplimiento	Modelo	Texto(3)	Modelo tributario asociado al incumplimiento. Ejemplo: 131, 300
Periodo asociado al incumplimiento	Periodo	Texto(2)	Periodo asociado al incumplimiento. Ejemplo: 3T,4T

8.2.3 Ejemplos de Xml

Se muestran a continuación ejemplos de los objetos xml tanto en entrada como en salida

Ejemplo Xml de entrada

```
<soapenv:Envelope xmlns:soapenv="http://schemas.xmlsoap.org/soap/envelope/"
xmlns:open="http://www.openuri.org/" xmlns:pet="http://wawa.es/bus/PeticionCertificado"
xmlns:pet1="http://wawa.es/bus/PeticionType" xmlns:bus="http://wawa.es/bus/busObjectType"
xmlns:bus1="http://wawa.es/bus/busExceptionType" xmlns:com="http://wawa.es/bus/componenteType"
xmlns:v1="http://wawa.es/bus/version/v1_0" xmlns:sol="http://wawa.es/bus/SolicitudCertificadoType"
xmlns:dat="http://wawa.es/bus/DatosGenericosType"
xmlns:dat1="http://wawa.es/bus/DatosEspecificosType">
  <soapenv:Header/>
   <soapenv:Body>
      <open:peticionCliente2Bus>
         <pet:peticion>
            <pet1:busObject>
               <bus:componenteDestino>
                  <com:usuario>XXXXXX</com:usuario>
                  <com:password>YYYYYYY</com:password>
               </bus:componenteDestino>
            </pet1:busObject>
            <pet1:Solicitudes>
               <sol:SolicitudTransmision>
                  <sol:datosGenericos>
                     <dat:EntidadSolicitante>
                        <dat:Finalidad>S4111001F_TEST_00001#::#00000000EXP/00000000#::#PRUEBAS
INTEGRACIÓN</dat:Finalidad>
                        <dat:Consentimiento>Si</dat:Consentimiento>
                        <dat:Funcionario>
                           <dat:NombreCompletoFuncionario>Funcionario de
prueba</dat:NombreCompletoFuncionario>
                           <dat:NifFuncionario>44444444A</dat:NifFuncionario>
                        </dat:Funcionario>
                     </dat:EntidadSolicitante>
                     <dat:Titular>
                       <dat:TipoDocumentacion>NIF</dat:TipoDocumentacion>
                        <dat:Documentacion>89890006A</dat:Documentacion>
                     </dat:Titular>
                  </sol:datosGenericos>
                  <sol:datosEspecificos>
                        <dat1:FechaPasada>2026-03-04</dat1:FechaPasada>
                  </sol:datosEspecificos>
               </sol:SolicitudTransmision>
```

```
            </pet1:Solicitudes>
         </pet:peticion>
      </open:peticionCliente2Bus>
   </soapenv:Body>
</soapenv:Envelope>
```

Xml Ejemplo Salida

```
<SOAP-ENV:Envelope xmlns:SOAP-ENV="http://schemas.xmlsoap.org/soap/envelope/"
xmlns:xsd="http://www.w3.org/2001/XMLSchema" xmlns:xsi="http://www.w3.org/2001/XMLSchema-instance">
   <SOAP-ENV:Body>
      <ns:peticionCliente2BusResponse xmlns:ns="http://www.openuri.org/">
         <pet:peticion xmlns:pet="http://wawa.es/bus/PeticionCertificado">
            <pet1:busObject xmlns:pet1="http://wawa.es/bus/PeticionType">
               <ns2:componenteDestino xmlns:ns2="http://wawa.es/bus/busObjectType">
                  <ns3:usuario xmlns:ns3="http://wawa.es/bus/componenteType">XXXXXX</ns3:usuario>
                  <ns4:password xmlns:ns4="http://wawa.es/bus/componenteType">YYYYYY</ns4:password>
               </ns2:componenteDestino>
            </pet1:busObject>
            <pet1:Atributos xmlns:pet1="http://wawa.es/bus/PeticionType">
               <pet1:idPeticion>ECOTRANS_00000000000002068</pet1:idPeticion>
               <pet1:idCodificado>ff0d23005c6c4a6f6612b7134e39c0cb</pet1:idCodificado>
               <pet1:timeStamp>2026-03-09T10:59:31.523+01:00</pet1:timeStamp>
               <pet1:estado>
                  <pet1:codigoEstado>0003</pet1:codigoEstado>
                  <pet1:codigoEstadoSecundario/>
                  <pet1:literalError>Tramitado.</pet1:literalError>
                  <pet1:tiempoEstimadoRepuesta>0</pet1:tiempoEstimadoRepuesta>
               </pet1:estado>
               <pet1:codCertificado>ECOT102</pet1:codCertificado>
            </pet1:Atributos>
            <pet1:Solicitudes xmlns:pet1="http://wawa.es/bus/PeticionType">
               <sol:SolicitudTransmision xmlns:sol="http://wawa.es/bus/SolicitudCertificadoType">
                  <sol:datosGenericos>
                     <dat:Emisor xmlns:dat="http://wawa.es/bus/DatosGenericosType">
                        <dat:NifEmisor>Q2826000H</dat:NifEmisor>
                        <dat:NombreEmisor>AEAT</dat:NombreEmisor>
                     </dat:Emisor>
                     <dat:EntidadSolicitante xmlns:dat="http://wawa.es/bus/DatosGenericosType">
                        <dat:IdentificadorSolicitante>S4111001F</dat:IdentificadorSolicitante>
                        <dat:NombreSolicitante>JUNTA DE ANDALUCIA</dat:NombreSolicitante>
                        <dat:Finalidad>S4111001F_TEST_00001#::#00000000EXP/00000000#::#PRUEBAS
INTEGRACIÓN</dat:Finalidad>
                        <dat:Consentimiento>Si</dat:Consentimiento>
                        <dat:Funcionario>
                           <dat:NombreCompletoFuncionario>Funcionario de
prueba</dat:NombreCompletoFuncionario>
                           <dat:NifFuncionario>44444444A</dat:NifFuncionario>
                        </dat:Funcionario>
                     </dat:EntidadSolicitante>
                     <dat:Titular xmlns:dat="http://wawa.es/bus/DatosGenericosType">
                        <dat:TipoDocumentacion>NIF</dat:TipoDocumentacion>
                        <dat:Documentacion>89890006A</dat:Documentacion>
                        <dat:NombreCompleto>ESPAÑOL ESPAÑOL JUAN</dat:NombreCompleto>
                        <dat:Nombre>JUAN</dat:Nombre>
                        <dat:Apellido1>ESPAÑOL</dat:Apellido1>
                        <dat:Apellido2>ESPAÑOL</dat:Apellido2>
                     </dat:Titular>
                     <dat:Transmision xmlns:dat="http://wawa.es/bus/DatosGenericosType">
                        <dat:CodigoCertificado>ECOT102</dat:CodigoCertificado>
                        <dat:FechaGeneracion>2026-03-09</dat:FechaGeneracion>
                        <dat:IdSolicitud>ECOTRANS_00000000000002068</dat:IdSolicitud>
                        <dat:IdTransmision>82668091377</dat:IdTransmision>
```

```
                  </dat:Transmision>
               </sol:datosGenericos>
               <sol:datosEspecificos>
                  <dat1:Retorno xmlns:dat1="http://wawa.es/bus/DatosEspecificosType">
                     <dat1:Cabecera>
                        <dat1:CodRet>1000</dat1:CodRet>
                        <dat1:Referencia>82668091377</dat1:Referencia>
                        <dat1:FechaEmision>2026-03-09</dat1:FechaEmision>
                     </dat1:Cabecera>
                     <dat1:ObligacionesTributarias>
                        <dat1:CodigoCertificado>POSITIVO</dat1:CodigoCertificado>
                        <dat1:CausaNegatividad>Titular está al corriente de obligaciones
tributarias</dat1:CausaNegatividad>
                     </dat1:ObligacionesTributarias>
                  </dat1:Retorno>
               </sol:datosEspecificos>
            </sol:SolicitudTransmision>
         </pet1:Solicitudes>
      </pet:peticion>
   </ns:peticionCliente2BusResponse>
</SOAP-ENV:Body>
</SOAP-ENV:Envelope>
```

8.3 Causa de negatividad

Tipo Negativo Servicio	Causa de Negatividad
A	No está al corriente de obligaciones tributarias por incumplimiento de presentación de declaraciones o autoliquidaciones
B	No está al corriente de pago de deudas tributarias en periodo ejecutivo
C	No está al corriente de obligaciones tributarias por incumplimiento de presentación de declaraciones o autoliquidaciones y constancia de deudas tributarias en periodo ejecutivo
F	No está al corriente de obligaciones tributarias por tener alguna sentencia según el artículo 305.1/308.3 de la Ley Orgánica 10/1995, de 23 de noviembre, del Código Penal
G	No está al corriente de obligaciones tributarias por tener alguna sanción según el artículo 186.1/2 letra b) de la Ley 58/2003, de 17 de diciembre, General Tributaria
H	No está al corriente de obligaciones tributarias por baja censal detectada
M	No está al corriente de obligaciones tributarias por delito fiscal
N	No está al corriente de obligaciones tributarias por incumplimiento de presentación de declaraciones o autoliquidaciones, constancia de deudas tributarias en periodo ejecutivo y delito fiscal
O	No está al corriente de obligaciones tributarias por incumplimiento de presentación de declaraciones o autoliquidaciones y delito fiscal
P	No está al corriente de pago de deudas tributarias en periodo ejecutivo y delito fiscal
Q	No está al corriente de obligaciones tributarias por incumplimiento de presentación de declaraciones o autoliquidaciones y baja censal detectada
R	No está al corriente de pago de deudas tributarias en periodo ejecutivo y baja censal detectada
S	No está al corriente de obligaciones tributarias por delito fiscal y baja censal detectada
T	No está al corriente de obligaciones tributarias por incumplimiento de presentación de declaraciones o autoliquidaciones, constancia de deudas tributarias en periodo ejecutivo, delito fiscal y baja censal detectada
U	No está al corriente de obligaciones tributarias por incumplimiento de presentación de declaraciones o autoliquidaciones, delito fiscal y baja censal detectada
V	No está al corriente de pago de deudas tributarias en periodo ejecutivo, delito fiscal y baja censal detectada

8.4 Respuesta de negocio

La finalidad de estos suministros es certificar si una persona o entidad se encuentra al corriente de sus obligaciones tributarias conforme a lo establecido en el artículo 74 del Reglamento General de las actuaciones y los procedimientos de gestión e inspección tributaria y de desarrollo de las normas comunes de los procedimientos de aplicación de los tributos, aprobado por el Real Decreto 1065/2007, de 27 de julio.

En estos suministros se indicará el carácter positivo o negativo de la certificación para el ejercicio actual.

El valor de ***<CodRet>*** del elemento ***<Cabecera>*** informa de la tramitación de la petición por parte de la AEAT. En caso de tramitarse habrá que acceder a elementos de ***<ObligacionesTributarias>*** para saber la situación en la que se encuentra el ciudadano.

CodRet	Descripción de la situación tributaria
1000	Tramitado. Véanse valores del elemento <ObligacionesTributarias>.

Este servicio devuelve si se está al corriente de obligaciones tributarias o no se está al corriente, en este caso, y si la causa por la cual no está el corriente es debido a que tiene pendientes incumplimientos, los cuales se mostrarían en la respuesta hasta un máximo de 40.
En estos suministros se indicará el carácter positivo o negativo de la certificación para el ejercicio actual. En los certificados negativos se indicará el motivo o motivos del incumplimiento, que pueden ser los siguientes:

Motivos incumplimiento
Falta de presentación de una autoliquidación o declaración a la que el contribuyente estuviera obligado a presentar en los últimos doce meses precedentes a los dos meses inmediatamente anteriores a la fecha de solicitud.
Mantenimiento de deudas o sanciones tributarias en período ejecutivo con la Agencia Tributaria sin que éstas se encuentren aplazadas, fraccionadas o suspendidas.
Tener pendientes de ingreso responsabilidades civiles derivadas de delito contra la Hacienda Pública declaradas por sentencia firme.
No estar dado de alta en el censo de empresarios, profesionales o retenedores, cuando se trate de personas o entidades obligados a estar en dicho censo y no estar dado de alta en el Impuesto sobre Actividades Económicas, cuando se trate de sujetos pasivos no exentos del impuesto.

9 Servicio de Consulta de Obligaciones Tributarias - Residencia y trabajo

9.1 Descripción del servicio

El servicio permite conocer si una persona o entidad se encuentra al corriente de sus obligaciones tributarias para permisos de residencia y trabajo para extranjeros.

Su finalidad es certificar si una persona o entidad se encuentra al corriente de sus obligaciones tributarias conforme a lo establecido en el artículo 74 del reglamento general de las actuaciones y los procedimientos de gestión e inspección tributaria y de desarrollo de las normas comunes de los procedimientos de aplicación de los tributos, aprobado por el Real Decreto 1065/2007, de 27 de julio.

Únicamente estará disponible para la consulta el año en curso.

URL de acceso:

https://<host>/services/INT_PUB_CONSULTA_CORRIENTE_PAGO_RESIDENCIA_AEAT_V1.0.0

Host desarrollo: ws247.juntadeandalucia.es

Host producción: ws248.juntadeandalucia.es

9.2 Requisitos

Los requisitos principales de las peticiones hacia los servicios de certificados de datos de desempleo son:

- ✓ El sistema cliente deberá disponer de un certificado de servidor
- ✓ El sistema cliente deberá estar dado de alta previamente en el Bus de Conexión. En el alta se proporcionará un usuario y clave de acceso, que deberá incluirse con cada petición al servicio.

9.2.1 Información de Entrada

En entrada se pedirá un objeto de tipo **PeticionType** requiriendo exclusivamente la información descrita en la siguiente tabla:

Nombre	Etiqueta XML	Tipo	Descripción

peticion Será el objeto principal, que contendrá todos los datos descriptivos y técnicos de un array de 1 a n solicitudes de de certificados			
peticion.busObject Contendrá la información de control para la ejecución del servicio en el Bus. Los valores relevantes que deberán utilizarse en este objeto se encuentran definidos en el apartado Elemento busObject			
peticion.solicitudes Objeto que albergará el array de solicitudes de certificados			
peticion.solicitudes.solicitudTransmision Será un array que podrá incluir de 1 a n solicitudes de petición de certificado. Para el caso de las solicitudes síncronas el array contendrá un único elemento			
peticion.solicitudes.solicitudTransmision.DatosGenericos.EntidadSolicitante Contendrá datos relacionados con el organismo o entidad solicitante del certificado			
Finalidad	Finalidad	Texto(148)	La estructura de este campo es la indicada en el apartado "Funcionamiento general de los servicios SCSP" de este documento.
Tipo de Consentimiento	Consentimiento	Enumerado	Forma con la cual la persona ha dado consentimiento para la consulta de sus datos. Los posibles valores son: **Si**: La persona ha dado su consentimiento expreso. **Ley**: Una norma con rango de Ley habilita la consulta sin consentimiento expreso para el procedimiento.
peticion.solicitudes.solicitudTransmision.DatosGenericos.EntidadSolicitante.Funcionario Contendrá datos relacionados con el empleado responsable de la consulta			
Nombre Completo del empleado	NombreCompletoFuncionario	Texto(250)	Nombre completo del empleado público que realiza la consulta. En caso de consulta automática realizada por aplicación informática, nombre completo del empleado público responsable de la aplicación (no personal externo). La persona en cuestión deberá ser informada de que esta información se incorporará a la información que se remite al órgano cedente de los datos. Es responsabilidad de la entidad usuaria del servicio el mantener debidamente actualizada esta información.
Nif del empleado	NifFuncionario	Texto(9)	NIF del empleado público que realiza la consulta. En caso de consulta automática realizada por aplicación informática, NIF del empleado público responsable de la aplicación (no personal externo). La persona en cuestión deberá ser informada de que esta información se incorporará a la información que se remite al órgano cedente de los datos. Es responsabilidad de la entidad usuaria del servicio el mantener debidamente actualizada esta información.

peticion.solicitudes.solicitudTransmision.DatosGenericos.Titular Objeto que contendrá los datos de la persona titular sobre la que se solicita el certificado			
Tipo de documento	TipoDocumentacion	Enumerado	Tipo de documento que identifica al titular sobre el que se realiza la consulta.Enumerado, posibles valores: NIE o NIF.
Numero del documento	Documentacion	Texto(14)	Número de documento según el TipoDocumentacion. Este campo contiene el número de documento del ciudadano del que se quiere consultar sus datos, según se trate de un ciudadano español o extranjero. La codificación de este campo es la siguiente: - **NIF** (ciudadano español): 8 dígitos + Carácter Control. sin espacios ni guiones). - **NIE** (ciudadano extranjero): [X,Y,Z] + 7 dígitos + Carácter Control. sin espacios ni guiones). Aquellos DNIs y NIFs que tengan menos de 8 dígitos deberán ser rellenados con 0 por la izquierda. **NOTA:** debe corresponderse obligatoriamente el formato con el tipo de documento escogido.
Nombre completo del Titular del documento	NombreCompleto	Texto(122)	Campo Opcional
Nombre Titular del documento	Nombre	Texto(40)	Nombre del titular de la solicitud. Campo Opcional
Primer Apellido del titular	Apellido1	Texto(40)	Primer Apellido del titular de la solicitud. Campo Opcional
Segundo apellido del titular	Apellido2	Texto(40)	Segundo Apellido del titular de la solicitud. Campo Opcional
peticion.solicitudes.solicitudTransmision.datosEspecificos Contendrá el conjunto de datos con los que se la aplicación cliente podrá describir el resultado de la petición del certificado			
FechaPasada	FechaPasada	Date	Fecha a la que se quiere realizar la consulta Formato: YYYY-MM-DD

9.2.2 *Información de salida*

A la salida se devolverá un objeto tipo **PeticionType** con los siguientes campos

Nombre	Etiqueta XML	Tipo	Descripción
peticion.atributos Objeto que contendrá la información de los atributos de control propios de la petición del certificado que se podrán utilizar a posteriori para identificar y localizar una solicitud concreta.			
Identificador de la petición realizada	idPeticion	Texto(40)	Identificador único de petición. Permitirá identificar de manera unívoca la petición de certificados.
Identificador Codificado de consulta	idCodificado	Texto(-)	Identificador de la petición codificado, se utilizará en la herramienta corporativa para hacer consultas **a posteriori** de certificados solicitados
Numero de solicitudes de la petición	numElementos	Texto(7)	Será el número de solicitudes que incluye la petición, en el caso de las peticiones síncronas siempre será 1.
Fecha de la petición	timeStamp	Texto(29)	TimeStamp de fecha y hora en la que se realiza la petición.
peticion.atributos.estado Objeto que contendrá la información del estado de la petición.			
Código de estado	codigoEstado	Texto(4)	Código identificativos del estado de la petición . En el caso de las peticiones síncronas contendrá siempre el valor "0003". En el caso de las asíncronas contendrá el valor "0003" si la respuesta ya está disponible o bien el valor "0002", en caso de que la respuesta aún no esté disponible, caso en el que en la respuesta no habrá transmisiones y se devolverá un nuevo TER (Tiempo Estimado de Respuesta).
Código de estado secundario	codigoEstadoSecundario	Texto(16)	Código de error secundario, para incorporar códigos de error internos de los sistemas.
Literal de Error	literalError	Texto(255)	Descripción del estado de la petición. En el caso de las peticiones síncronas contendrá siempre el valor "TRAMITADA". En el caso de las asíncronas contendrá el valor "TRAMITADA" si la respuesta ya está disponible o bien el valor "EN PROCESO", en caso de que la respuesta aún no esté disponible caso en el que en la respuesta no habrá transmisiones y se devolverá un nuevo TER (Tiempo Estimado de Respuesta).
Tiempo Estimado de la Respuesta	TiempoEstimadoRespuesta	Entero	Tiempo estimado de respuesta. Su valor no es relevante cuando la comunicación es síncrona
Código de Certificado	codCertificado	Texto(20)	Descripción técnica del tipo de certificado solicitado. Será una cadena identificativa con la que el Ministerio identifica al tipo de solicitud. **ECOT104**

peticion.solicitudes.solicitudTransmision Será un array que podrá incluir de 1 a n solicitudes de petición de certificado. Para el caso de las solicitudes síncronas el array contendrá únicamente un elemento			
peticion.solicitudes.solicitudTransmision.DatosGenericos.Emisor Conjunto de datos descriptivos de la Entidad que actúa como emisor del certificado			
Nif Emisor	NifEmisor	Texto(10)	NIF de la Entidad u organismo que actúa como emisor del certificado
Nombre emisor	NombreEmisor	Texto(50)	Nombre de la entidad que actúa como emisor.
Peticion.solicitudes.solicitudTransmision. DatosGenericos.EntidadSolicitante Contendrá datos relacionados con el organismo o entidad solicitante del certificad			
Entidad Solicitante	IdentificadorSolicitante	Texto(10)	Código identificador de la entidad que actúa como solicitante.
Nombre entidad Solicitante	NombreSolicitante	Texto(50)	Nombre de la entidad que actúa como solicitante del certificado
Finalidad	Finalidad	Texto(250)	Texto descriptivo que indique la finalidad para la que se solicita el certificado
Tipo de Consentimiento	Consentimiento	Enumerado	Forma con la cual la persona ha dado consentimiento para la consulta de sus datos. Los posibles valores son: **Si**: La persona ha dado su consentimiento expreso. **Ley**: Una norma con rango de Ley habilita la consulta sin consentimiento expreso para el procedimiento.
peticion.solicitudes.solicitudTransmision.DatosGenericos.EntidadSolicitante.Funcionario Contendrá datos relacionados con el empleado responsable de la consulta			
Nombre Completo del empleado	NombreCompletoFuncionario	Texto(250)	Nombre completo del empleado público que realiza la consulta. En caso de consulta automática realizada por aplicación informática, nombre completo del empleado público responsable de la aplicación (no personal externo). La persona en cuestión deberá ser informada de que esta información se incorporará a la información que se remite al órgano cedente de los datos. Es responsabilidad de la entidad usuaria del servicio el mantener debidamente actualizada esta información.
Nif del empleado	NifFuncionario	Texto(9)	NIF del empleado público que realiza la consulta. En caso de consulta automática realizada por aplicación informática, NIF del empleado público responsable de la aplicación (no personal externo). La persona en cuestión deberá ser informada de que esta información se incorporará a la información que se remite al órgano cedente de los datos. Es responsabilidad de la entidad usuaria del servicio el mantener debidamente actualizada esta información.

peticion.solicitudes.solicitudTransmision. DatosGenericos.Transmision Contendrá el conjunto de datos con los que se podrá describir el resultado de la petición del certificado			
Tipo de Certificado solicitado	codCertificado	Texto(64)	Descripción técnica del tipo de certificado solicitado. Será una cadena identificativa con la que el Ministerio identifica al tipo de solicitud. **ECOT104**
Identificador de la solicitud	idSolicitud	Texto(40)	Será el identificador único de una solicitud concreta. Ya que una petición asíncrona podrá tener de 1 a n solicitudes, será necesario poder identificar cada solicitud por separado. En el caso de las peticiones síncronas coincidirá con el identificador único de petición.
Fecha de generación	FechaGeneracion	Texto(29)	Fecha de generación de la respuesta
Identificador de transmisión	IdTransmision	Texto(29)	Identificador de la transmisión
peticion.solicitudes.solicitudTransmision.DatosGenericos.Titular Objeto que contendrá los datos de la persona titular sobre la que se solicita el certificado			
Tipo de documento	TipoDocumentacion	Enumerado	Tipo de documento que identifica al titular sobre el que se realiza la consulta.Enumerado, posibles valores: NIF o NIE
Numero del documento	Documentacion	Texto(14)	Número del documento que identifica al titular de la petición de datos. El formato debe ser el siguiente: Si se escogió **NIF** en el tipo de documentación: Formato: **8 dígitos +Letra de control [A-Z] (sin espacios ni guiones)** Si se escogió **NIE** en el tipo de documentación: Formato: **Primer carácter del NIE [X,Y,Z]+7 dígitos +Letra de control [A-Z](sin espacios ni guiones).** **NOTA:** debe corresponderse obligatoriamente el formato con el tipo de documento escogido.
Nombre completo del Titular del documento	nombreCompleto	Texto(122)	Este campo contendrá la información completa que devuelve la DGP del nombre y apellidos del ciudadano consultado
Nombre Titular del documento	Nombre	Texto(40)	Nombre Titular del documento
Primer Apellido del titular	Apellido1	Texto(40)	Primer Apellido del Titular del documento

Segundo apellido del titular	Apellido2	Texto(40)	Segundo Apellido del Titular del documento
peticion.solicitudes.solicitudTransmision.datosEspecificos.Retorno.Cabecera Contiene los datos de la cabecera.			
Código de Respuesta	CodRet	Texto(4)	Código de Respuesta. Valor de hasta 4 dígitos. Véase Respuesta de negocio
Descripción de la Respuesta	DescripcionError	Texto(100)	Descripción de la Respuesta, en función del valor del campo CodRet.
Referencia única de la respuesta	Referencia	Texto(11)	Referencia de Certificación.
Fecha de proceso	FechaEmion	Texto(10)	Formato aaa-mm-dd
peticion.solicitudes.solicitudTransmision.datosEspecificos.Retorno.ObligacionesTributarias Contiene la información del estado del las obligaciones tributarias.			
Literal que indica la situación del titular	CodigoCertificado	Texto(120)	Los valores posibles son: POSITIVO, NEGATIVO, SITUACION ESPECIAL Situación especial. No se pueden facilitar datos automatizadamente a la Administración peticionaria. Se debe requerir un certificado al interesado
Tipo causa en el caso de ser negativo	TipoNegativo	Texto(1)	En caso de "no estar al corriente", es decir, que el CodigoCertificado = "NEGATIVO", muestra un literal asociado a la "CausaNegatividad" Véase Causa de negatividad
La causa de negatividad por la cual el certificado es NEGATIVO	CausaNegatividad	Texto(10)	La causa de negatividad por la cual el certificado es NEGATIVO. Ejemplo: • Si TipoNegativo ="A" -> No está al corriente por incumplimiento de obligaciones tributarias. • Si TipoNegativo ="B" -> No está al corriente por deudas tributarias.
peticion.solicitudes.solicitudTransmision.datosEspecificos.Retorno.ObligacionesTributarias.Incumplimientos			
Número total de Incumplimientos	NumeroRegistrosExistentes	Entero	Número total de Incumplimientos para un NIF específico solicitado existentes en el sistema de información de la AEAT. En este caso se cumplimenta con el mismo valor que tenga el campo NumeroRegistrosFacilitados.
Número de Incumplimientos para ese titular	NumeroRegistrosFacilitados	Entero	Número de Incumplimientos para ese titular, máximo 40.

peticion.solicitudes.solicitudTransmision.datosEspecificos.Retorno.ObligacionesTributarias.Incumplimientos.DatosIncumplimiento			
Ejercicio del incumplimiento	Ejercicio	Texto(4)	Ejercicio del incumplimiento. Ejemplo: 2013
Modelo tributario asociado al incumplimiento	Modelo	Texto(3)	Modelo tributario asociado al incumplimiento. Ejemplo: 131, 300
Periodo asociado al incumplimiento	Periodo	Texto(2)	Periodo asociado al incumplimiento. Ejemplo: 3T,4T

9.2.3 Ejemplos de Xml

Se muestran a continuación ejemplos de los objetos xml tanto en entrada como en salida

Ejemplo Xml de entrada

```
<soapenv:Envelope xmlns:soapenv="http://schemas.xmlsoap.org/soap/envelope/"
xmlns:open="http://www.openuri.org/" xmlns:pet="http://wawa.es/bus/PeticionCertificado"
xmlns:pet1="http://wawa.es/bus/PeticionType" xmlns:bus="http://wawa.es/bus/busObjectType"
xmlns:bus1="http://wawa.es/bus/busExceptionType" xmlns:com="http://wawa.es/bus/componenteType"
xmlns:v1="http://wawa.es/bus/version/v1_0" xmlns:sol="http://wawa.es/bus/SolicitudCertificadoType"
xmlns:dat="http://wawa.es/bus/DatosGenericosType"
xmlns:dat1="http://wawa.es/bus/DatosEspecificosType">
  <soapenv:Header/>
   <soapenv:Body>
      <open:peticionCliente2Bus>
         <pet:peticion>
            <pet1:busObject>
               <bus:componenteDestino>
                  <com:usuario>XXXXXXX</com:usuario>
                  <com:password>YYYYYY</com:password>
               </bus:componenteDestino>
            </pet1:busObject>
            <pet1:Solicitudes>
               <sol:SolicitudTransmision>
                  <sol:datosGenericos>
                     <dat:EntidadSolicitante>
                        <dat:Finalidad>S4111001F_TEST_00001#::#00000000EXP/18122012#::#PRUEBA</
dat:Finalidad>
                        <dat:Consentimiento>Si</dat:Consentimiento>
                        <dat:Funcionario>
                           <dat:NifFuncionario>99999999R</dat:NifFuncionario>
                           <dat:NombreCompletoFuncionario>JUAN ESPAÑOL
ESPAÑOL</dat:NombreCompletoFuncionario>
                        </dat:Funcionario>
                     </dat:EntidadSolicitante>
                     <dat:Titular>
                        <dat:TipoDocumentacion>NIF</dat:TipoDocumentacion>
                        <dat:Documentacion>99999357A</dat:Documentacion>
                     </dat:Titular>
                  </sol:datosGenericos>
                  <sol:datosEspecificos>
                     <dat1:FechaPasada>2026-03-01</dat1:FechaPasada>
                  </sol:datosEspecificos>
               </sol:SolicitudTransmision>
```

```
            </pet1:Solicitudes>
         </pet:peticion>
      </open:peticionCliente2Bus>
   </soapenv:Body>
</soapenv:Envelope>
```

Xml Ejemplo Salida

```
<SOAP-ENV:Envelope xmlns:SOAP-ENV="http://schemas.xmlsoap.org/soap/envelope/"
xmlns:xsd="http://www.w3.org/2001/XMLSchema" xmlns:xsi="http://www.w3.org/2001/XMLSchema-instance">
   <SOAP-ENV:Body>
      <ns:peticionCliente2BusResponse xmlns:ns="http://www.openuri.org/">
         <pet:peticion xmlns:pet="http://wawa.es/bus/PeticionCertificado">
            <pet1:busObject xmlns:pet1="http://wawa.es/bus/PeticionType">
               <ns2:componenteDestino xmlns:ns2="http://wawa.es/bus/busObjectType">
                  <ns3:usuario xmlns:ns3="http://wawa.es/bus/componenteType">XXXXXX</ns3:usuario>
                  <ns4:password xmlns:ns4="http://wawa.es/bus/componenteType">YYYYYY</ns4:password>
               </ns2:componenteDestino>
            </pet1:busObject>
            <pet1:Atributos xmlns:pet1="http://wawa.es/bus/PeticionType">
               <pet1:idPeticion>ECOTRESI_00000000000001762</pet1:idPeticion>
               <pet1:idCodificado>449e83557bcb70552a4d2da928d248fc</pet1:idCodificado>
               <pet1:timeStamp>2026-03-09T11:43:01.498+01:00</pet1:timeStamp>
               <pet1:estado>
                  <pet1:codigoEstado>0003</pet1:codigoEstado>
                  <pet1:codigoEstadoSecundario/>
                  <pet1:literalError>Tramitado.</pet1:literalError>
                  <pet1:tiempoEstimadoRepuesta>0</pet1:tiempoEstimadoRepuesta>
               </pet1:estado>
               <pet1:codCertificado>ECOT104</pet1:codCertificado>
            </pet1:Atributos>
            <pet1:Solicitudes xmlns:pet1="http://wawa.es/bus/PeticionType">
               <sol:SolicitudTransmision xmlns:sol="http://wawa.es/bus/SolicitudCertificadoType">
                  <sol:datosGenericos>
                     <dat:Emisor xmlns:dat="http://wawa.es/bus/DatosGenericosType">
                        <dat:NifEmisor>Q2826000H</dat:NifEmisor>
                        <dat:NombreEmisor>AEAT</dat:NombreEmisor>
                     </dat:Emisor>
                     <dat:EntidadSolicitante xmlns:dat="http://wawa.es/bus/DatosGenericosType">
                        <dat:IdentificadorSolicitante>S4111001F</dat:IdentificadorSolicitante>
                        <dat:NombreSolicitante>JUNTA DE ANDALUCIA</dat:NombreSolicitante>
                        <dat:Finalidad>S4111001F_TEST_00001#::#00000000EXP/18122012#::#PRUEBA</
dat:Finalidad>
                        <dat:Consentimiento>Si</dat:Consentimiento>
                        <dat:Funcionario>
                           <dat:NombreCompletoFuncionario>JUAN ESPAÑOL
ESPAÑOL</dat:NombreCompletoFuncionario>
                           <dat:NifFuncionario>99999999R</dat:NifFuncionario>
                        </dat:Funcionario>
                     </dat:EntidadSolicitante>
                     <dat:Titular xmlns:dat="http://wawa.es/bus/DatosGenericosType">
                        <dat:TipoDocumentacion>NIF</dat:TipoDocumentacion>
                        <dat:Documentacion>99999357A</dat:Documentacion>
                        <dat:NombreCompleto>ESPAÑOL ESPAÑOL JUAN</dat:NombreCompleto>
                        <dat:Nombre>JUAN</dat:Nombre>
                        <dat:Apellido1>ESPAÑOL</dat:Apellido1>
                        <dat:Apellido2>ESPAÑOL</dat:Apellido2>
                     </dat:Titular>
                     <dat:Transmision xmlns:dat="http://wawa.es/bus/DatosGenericosType">
                        <dat:CodigoCertificado>ECOT104</dat:CodigoCertificado>
                        <dat:FechaGeneracion>2026-03-09</dat:FechaGeneracion>
                        <dat:IdSolicitud>ECOTRESI_00000000000001762</dat:IdSolicitud>
                        <dat:IdTransmision>82601091174</dat:IdTransmision>
```

```
                     </dat:Transmision>
                  </sol:datosGenericos>
                  <sol:datosEspecificos>
                     <dat1:Retorno xmlns:dat1="http://wawa.es/bus/DatosEspecificosType">
                        <dat1:Cabecera>
                           <dat1:CodRet>1000</dat1:CodRet>
                           <dat1:Referencia>82601091174</dat1:Referencia>
                           <dat1:FechaEmision>2026-03-09</dat1:FechaEmision>
                        </dat1:Cabecera>
                        <dat1:ObligacionesTributarias>
                           <dat1:CodigoCertificado>NEGATIVO</dat1:CodigoCertificado>
                           <dat1:TipoNegativo>B</dat1:TipoNegativo>
                           <dat1:CausaNegatividad>No está al corriente de pago de deudas tributarias
en periodo ejecutivo</dat1:CausaNegatividad>
                           <dat1:Incumplimientos>
                              <dat1:NumeroRegistrosExistentes>0</dat1:NumeroRegistrosExistentes>
                              <dat1:NumeroRegistrosFacilitados>0</dat1:NumeroRegistrosFacilitados>
                           </dat1:Incumplimientos>
                        </dat1:ObligacionesTributarias>
                     </dat1:Retorno>
                  </sol:datosEspecificos>
               </sol:SolicitudTransmision>
            </pet1:Solicitudes>
         </pet:peticion>
      </ns:peticionCliente2BusResponse>
   </SOAP-ENV:Body>
</SOAP-ENV:Envelope>
```

9.3 Causa de negatividad

Tipo Negativo Servicio	Causa de Negatividad
A	No está al corriente de obligaciones tributarias por incumplimiento de presentación de declaraciones o autoliquidaciones
B	No está al corriente de pago de deudas tributarias en periodo ejecutivo
C	No está al corriente de obligaciones tributarias por incumplimiento de presentación de declaraciones o autoliquidaciones y constancia de deudas tributarias en periodo ejecutivo
F	No está al corriente de obligaciones tributarias por tener alguna sentencia según el artículo 305.1/308.3 de la Ley Orgánica 10/1995, de 23 de noviembre, del Código Penal
G	No está al corriente de obligaciones tributarias por tener alguna sanción según el artículo 186.1/2 letra b) de la Ley 58/2003, de 17 de diciembre, General Tributaria
H	No está al corriente de obligaciones tributarias por baja censal detectada
M	No está al corriente de obligaciones tributarias por delito fiscal
N	No está al corriente de obligaciones tributarias por incumplimiento de presentación de declaraciones o autoliquidaciones, constancia de deudas tributarias en periodo ejecutivo y delito fiscal
O	No está al corriente de obligaciones tributarias por incumplimiento de presentación de declaraciones o autoliquidaciones y delito fiscal
P	No está al corriente de pago de deudas tributarias en periodo ejecutivo y delito fiscal
Q	No está al corriente de obligaciones tributarias por incumplimiento de presentación de declaraciones o autoliquidaciones y baja censal detectada
R	No está al corriente de pago de deudas tributarias en periodo ejecutivo y baja censal detectada
S	No está al corriente de obligaciones tributarias por delito fiscal y baja censal detectada
T	No está al corriente de obligaciones tributarias por incumplimiento de presentación de declaraciones o autoliquidaciones, constancia de deudas tributarias en periodo ejecutivo, delito fiscal y baja censal detectada
U	No está al corriente de obligaciones tributarias por incumplimiento de presentación de declaraciones o autoliquidaciones, delito fiscal y baja censal detectada
V	No está al corriente de pago de deudas tributarias en periodo ejecutivo, delito fiscal y baja censal detectada

9.4 Respuesta de negocio

La finalidad de estos suministros es certificar si una persona o entidad se encuentra al corriente de sus obligaciones tributarias conforme a lo establecido en el artículo 74 del Reglamento General de las actuaciones y los procedimientos de gestión e inspección tributaria y de desarrollo de las normas comunes de los procedimientos de aplicación de los tributos, aprobado por el Real Decreto 1065/2007, de 27 de julio.

En estos suministros se indicará el carácter positivo o negativo de la certificación para el ejercicio actual.

El valor de ***<CodRet>*** del elemento ***<Cabecera>*** informa de la tramitación de la petición por parte de la AEAT. En caso de tramitarse habrá que acceder a elementos de ***<ObligacionesTributarias>*** para saber la situación en la que se encuentra el ciudadano.

CodRet	Descripción de la situación tributaria
1000	Tramitado. Véanse valores del elemento <ObligacionesTributarias>.

Este servicio devuelve si se está al corriente de obligaciones tributarias o no se está al corriente, en este caso, y si la causa por la cual no está el corriente es debido a que tiene pendientes incumplimientos, los cuales se mostrarían en la respuesta hasta un máximo de 40.
En estos suministros se indicará el carácter positivo o negativo de la certificación para el ejercicio actual. En los certificados negativos se indicará el motivo o motivos del incumplimiento, que pueden ser los siguientes:

Motivos incumplimiento
Falta de presentación de una autoliquidación o declaración a la que el contribuyente estuviera obligado a presentar en los últimos doce meses precedentes a los dos meses inmediatamente anteriores a la fecha de solicitud.
Mantenimiento de deudas o sanciones tributarias en período ejecutivo con la Agencia Tributaria sin que éstas se encuentren aplazadas, fraccionadas o suspendidas.
Tener pendientes de ingreso responsabilidades civiles derivadas de delito contra la Hacienda Pública declaradas por sentencia firme.
No estar dado de alta en el censo de empresarios, profesionales o retenedores, cuando se trate de personas o entidades obligados a estar en dicho censo y no estar dado de alta en el Impuesto sobre Actividades Económicas, cuando se trate de sujetos pasivos no exentos del impuesto.

10 Servicio de Obtención del Certificado IRPF de un Contribuyente (AEATIR01) .

10.1 Descripción del servicio

Este servicio web devuelve la información del Impuesto sobre la Renta de las Personas Físicas (IRPF) de un contribuyente

Este desarrollo facilita en modo síncrono a los organismos públicos autorizados un certificado IRPF de un contribuyente y un ejercicio fiscal dado, siendo esta información la que figura en el momento de la solicitud en el sistema de información de la Agencia Tributaria. La información así obtenida corresponde al certificado tributario del impuesto y se elabora según los criterios detallados

Únicamente estará disponible para la consulta del año 2020 hasta 2024.

URL de acceso:

https://<host>/services/INT_PUB_CONSULTA_CERTIFICADO_IRPF_AEATIR01_V1.0.0

Host desarrollo: ws247.juntadeandalucia.es

Host producción: ws248.juntadeandalucia.es

10.2 Requisitos

Los requisitos principales de las peticiones hacia los servicios de certificados de datos de desempleo son:

- ✓ El sistema cliente deberá disponer de un certificado de servidor
- ✓ El sistema cliente deberá estar dado de alta previamente en el Bus de Conexión. En el alta se proporcionará un usuario y clave de acceso, que deberá incluirse con cada petición al servicio.

10.2.1 Información de Entrada

En entrada se pedirá un objeto de tipo **PeticionType** requiriendo exclusivamente la información descrita en la siguiente tabla:

Nombre	Etiqueta XML	Tipo	Descripción
peticion Será el objeto principal, que contendrá todos los datos descriptivos y técnicos de un array de 1 a n solicitudes de de certificados			
peticion.busObject Contendrá la información de control para la ejecución del servicio en el Bus. Los valores relevantes que deberán utilizarse en este objeto se encuentran definidos en el apartado Elemento busObject			
peticion.solicitudes Objeto que albergará el array de solicitudes de certificados			
peticion.solicitudes.solicitudTransmision Será un array que podrá incluir de 1 a n solicitudes de petición de certificado. Para el caso de las solicitudes síncronas el array contendrá un único elemento			
peticion.solicitudes.solicitudTransmision.DatosGenericos.EntidadSolicitante Contendrá datos relacionados con el organismo o entidad solicitante del certificado			
Finalidad	Finalidad	Texto(148)	La estructura de este campo es la indicada en el apartado "Funcionamiento general de los servicios SCSP" de este documento.
Tipo de Consentimiento	Consentimiento	Enumerado	Forma con la cual la persona ha dado consentimiento para la consulta de sus datos. Los posibles valores son: **Si**: La persona ha dado su consentimiento expreso. **Ley**: Una norma con rango de Ley habilita la consulta sin consentimiento expreso para el procedimiento.
peticion.solicitudes.solicitudTransmision.DatosGenericos.EntidadSolicitante.Funcionario Contendrá datos relacionados con el empleado responsable de la consulta			
Nombre Completo del empleado	NombreCompletoFuncionario	Texto(250)	Nombre completo del empleado público que realiza la consulta. En caso de consulta automática realizada por aplicación informática, nombre completo del empleado público responsable de la aplicación (no personal externo). La persona en cuestión deberá ser informada de que esta información se incorporará a la información que se remite al órgano cedente de los datos. Es responsabilidad de la entidad usuaria del servicio el mantener debidamente actualizada esta información.

Nif del empleado	NifFuncionario	Texto(9)	NIF del empleado público que realiza la consulta. En caso de consulta automática realizada por aplicación informática, NIF del empleado público responsable de la aplicación (no personal externo). La persona en cuestión deberá ser informada de que esta información se incorporará a la información que se remite al órgano cedente de los datos. Es responsabilidad de la entidad usuaria del servicio el mantener debidamente actualizada esta información.
peticion.solicitudes.solicitudTransmision.DatosGenericos.Titular Objeto que contendrá los datos de la persona titular sobre la que se solicita el certificado			
Tipo de documento	TipoDocumentacion	Enumerado	Tipo de documentación del contribuyente del que se va a solicitar la información. (Solo se acepta NIF/NIE) .
Numero del documento	Documentacion	Texto(14)	Número de documento según el TipoDocumentacion. Este campo contiene el número de documento del ciudadano del que se quiere consultar sus datos, según se trate de un ciudadano español o extranjero. La codificación de este campo es la siguiente: - **NIF** (ciudadano español): 8 dígitos + Carácter Control. sin espacios ni guiones). - **NIE** (ciudadano extranjero): [X,Y,Z] + 7 dígitos + Carácter Control. sin espacios ni guiones). Aquellos DNIs y NIFs que tengan menos de 8 dígitos deberán ser rellenados con 0 por la izquierda. **NOTA:** debe corresponderse obligatoriamente el formato con el tipo de documento escogido.
Nombre completo del Titular del documento	NombreCompleto	Texto(122)	Campo Opcional
Nombre Titular del documento	Nombre	Texto(40)	Nombre del titular de la solicitud. Campo Opcional
Primer Apellido del titular	Apellido1	Texto(40)	Primer Apellido del titular de la solicitud. Campo Opcional
Segundo apellido del titular	Apellido2	Texto(40)	Segundo Apellido del titular de la solicitud. Campo Opcional

peticion.solicitudes.solicitudTransmision.datosEspecificosAEATIR01Type Contendrá el conjunto de datos con los que se la aplicación cliente podrá describir el resultado de la petición del certificado			
Id	Id	Texto	Atributo opcional para agilizar las búsquedas por referencia en lugar de por Xpath en caso de cifrar el nodo DatosEspecíficos
Ejercicio	Ejercicio	Entero(4)	Ejercicio del cual se solicitan los datos. Ejemplo: 2016

10.2.2 Información de salida

A la salida se devolverá un objeto tipo **PeticionType** con los siguientes campos

Nombre	Etiqueta XML	Tipo	Descripción
peticion.atributos Objeto que contendrá la información de los atributos de control propios de la petición del certificado que se podrán utilizar a posteriori para identificar y localizar una solicitud concreta.			
Identificador de la petición realizada	idPeticion	Texto(40)	Identificador único de petición. Permitirá identificar de manera unívoca la petición de certificados.
Identificador Codificado de consulta	idCodificado	Texto(-)	Identificador de la petición codificado, se utilizará en la herramienta corporativa para hacer consultas **a posteriori** de certificados solicitados
Numero de solicitudes de la petición	numElementos	Texto(7)	Será el número de solicitudes que incluye la petición, en el caso de las peticiones síncronas siempre será 1.
Fecha de la petición	timeStamp	Texto(29)	TimeStamp de fecha y hora en la que se realiza la petición.
peticion.atributos.estado Objeto que contendrá la información del estado de la petición.			
Código de estado	codigoEstado	Texto(4)	Código identificativos del estado de la petición . En el caso de las peticiones síncronas contendrá siempre el valor "0003". En el caso de las asíncronas contendrá el valor "0003" si la respuesta ya está disponible o bien el valor "0002", en caso de que la respuesta aún no esté disponible, caso en el que en la respuesta no habrá transmisiones y se devolverá un nuevo TER (Tiempo Estimado de Respuesta).
Código de estado secundario	codigoEstadoSecundario	Texto(16)	Código de error secundario, para incorporar códigos de error internos de los sistemas.
Literal de Error	literalError	Texto(255)	Descripción del estado de la petición. En el caso de las peticiones síncronas contendrá siempre el valor "TRAMITADA". En el caso de las asíncronas contendrá el valor "TRAMITADA" si la respuesta ya está disponible o bien el valor "EN PROCESO", en caso de que la respuesta aún no esté disponible caso en el que en la respuesta no habrá transmisiones y se devolverá un nuevo TER (Tiempo Estimado de Respuesta).
Tiempo Estimado de la Respuesta	TiempoEstimadoRespuesta	Entero	Tiempo estimado de respuesta. Su valor no es relevante cuando la comunicación es síncrona
Código de Certificado	codCertificado	Texto(20)	Descripción técnica del tipo de certificado solicitado. Será una cadena identificativa con la que el Ministerio identifica al tipo de solicitud. **AEATIR01**

peticion.solicitudes.solicitudTransmision Será un array que podrá incluir de 1 a n solicitudes de petición de certificado. Para el caso de las solicitudes síncronas el array contendrá únicamente un elemento			
peticion.solicitudes.solicitudTransmision.DatosGenericos.Emisor Conjunto de datos descriptivos de la Entidad que actúa como emisor del certificado			
Nif Emisor	NifEmisor	Texto(10)	NIF de la Entidad u organismo que actúa como emisor del certificado
Nombre emisor	NombreEmisor	Texto(50)	Nombre de la entidad que actúa como emisor.
Peticion.solicitudes.solicitudTransmision. DatosGenericos.EntidadSolicitante Contendrá datos relacionados con el organismo o entidad solicitante del certificad			
Entidad Solicitante	IdentificadorSolicitante	Texto(10)	Código identificador de la entidad que actúa como solicitante.
Nombre entidad Solicitante	NombreSolicitante	Texto(50)	Nombre de la entidad que actúa como solicitante del certificado
Finalidad	Finalidad	Texto(250)	Texto descriptivo que indique la finalidad para la que se solicita el certificado
Tipo de Consentimiento	Consentimiento	Enumerado	Forma con la cual la persona ha dado consentimiento para la consulta de sus datos. Los posibles valores son: **Si**: La persona ha dado su consentimiento expreso. **Ley**: Una norma con rango de Ley habilita la consulta sin consentimiento expreso para el procedimiento.
peticion.solicitudes.solicitudTransmision.DatosGenericos.EntidadSolicitante.Funcionario Contendrá datos relacionados con el empleado responsable de la consulta			
Nombre Completo del empleado	NombreCompletoFuncionario	Texto(250)	Nombre completo del empleado público que realiza la consulta. En caso de consulta automática realizada por aplicación informática, nombre completo del empleado público responsable de la aplicación (no personal externo). La persona en cuestión deberá ser informada de que esta información se incorporará a la información que se remite al órgano cedente de los datos. Es responsabilidad de la entidad usuaria del servicio el mantener debidamente actualizada esta información.
Nif del empleado	NifFuncionario	Texto(9)	NIF del empleado público que realiza la consulta. En caso de consulta automática realizada por aplicación informática, NIF del empleado público responsable de la aplicación (no personal externo). La persona en cuestión deberá ser informada de que esta información se incorporará a la información que se remite al órgano cedente de los datos. Es responsabilidad de la entidad usuaria del servicio el mantener debidamente actualizada esta información.

peticion.solicitudes.solicitudTransmision. DatosGenericos.Transmision Contendrá el conjunto de datos con los que se podrá describir el resultado de la petición del certificado			
Tipo de Certificado solicitado	codCertificado	Texto(64)	Descripción técnica del tipo de certificado solicitado. Será una cadena identificativa con la que el Ministerio identifica al tipo de solicitud. **ECOT104**
Identificador de la solicitud	idSolicitud	Texto(40)	Será el identificador único de una solicitud concreta. Ya que una petición asíncrona podrá tener de 1 a n solicitudes, será necesario poder identificar cada solicitud por separado. En el caso de las peticiones síncronas coincidirá con el identificador único de petición.
Fecha de generación	FechaGeneracion	Texto(29)	Fecha de generación de la respuesta
Identificador de transmisión	IdTransmision	Texto(29)	Identificador de la transmisión
peticion.solicitudes.solicitudTransmision.DatosGenericos.Titular Objeto que contendrá los datos de la persona titular sobre la que se solicita el certificado			
Tipo de documento	TipoDocumentacion	Enumerado	Tipo de documento que identifica al titular sobre el que se realiza la consulta.Enumerado, posibles valores: NIF o NIE
Numero del documento	Documentacion	Texto(14)	Número del documento que identifica al titular de la petición de datos. El formato debe ser el siguiente: Si se escogió **NIF** en el tipo de documentación: Formato: **8 dígitos +Letra de control [A-Z] (sin espacios ni guiones)** Si se escogió **NIE** en el tipo de documentación: Formato: **Primer carácter del NIE [X,Y,Z]+7 dígitos +Letra de control [A-Z](sin espacios ni guiones).** **NOTA:** debe corresponderse obligatoriamente el formato con el tipo de documento escogido.
Nombre completo del Titular del documento	nombreCompleto	Texto(122)	Este campo contendrá la información completa que devuelve la DGP del nombre y apellidos del ciudadano consultado
Nombre Titular del documento	Nombre	Texto(40)	Nombre Titular del documento
Primer Apellido del titular	Apellido1	Texto(40)	Primer Apellido del Titular del documento

Segundo apellido del titular	Apellido2	Texto(40)	Segundo Apellido del Titular del documento
peticion.solicitudes.solicitudTransmision.datosEspecificosAEATIR01Type Contendrá el conjunto de datos con los que se la aplicación cliente podrá describir el resultado de la petición del certificado			
peticion.solicitudes.solicitudTransmision.datosEspecificosAEATIR01Type.Cabecera Contiene los datos de la cabecera.			
Código de Respuesta	CodRet	Entero(4)	Código con el resultado '1000': correcto . otros: consultar en Códigos de estado y de error Véase Respuesta de negocio
Descripción de la Respuesta	DescripcionError	Texto(100)	Descripción de la Respuesta, en función del valor del campo CodRet.
Referencia única de la respuesta	Referencia	Texto(11)	Referencia única de la respuesta. Si error no se genera referencia
Fecha de proceso	FechaEmion	Texto(10)	Formato aaa-mm-dd
Ejercicio	Ejercicio	Texto(4)	Ejercicio del cual se han facilitado los datos
TipoRespuesta	TipoRespuesta	Texto(2)	Tipo de respuesta: 'IM': Imputaciones; 'IR': Renta. Si error " "
peticion.solicitudes.solicitudTransmision.datosEspecificosAEATIR01Type.Imputaciones Contiene la información del estado del imputaciones.			
Cabecera	Cabecera	Texto(100)	-
Cola	Cola	Texto(100)	-
DatosEconomicos	DatosEconomicos	DatosEconomicosComplexType	-
peticion.solicitudes.solicitudTransmision.datosEspecificosAEATIR01Type.Imputaciones.DatosEconomicos			
Texto	Texto	Texto(120)	Texto explicativo de la imputación
Signo	Signo	Texto(1)	Si negativo aparece '-', si positivo no se pinta el tag
Enteros	Enteros	Texto(10)	Parte entera del importe
Decimales	Decimales	Entero(2)	Parte decimal del importe
peticion.solicitudes.solicitudTransmision.datosEspecificosAEATIR01Type.IRPF			
CabeceraRenta	CabeceraRenta	CabeceraRentaCompl exType	-

DatosEconomicos	DatosEconomicos	DatosEconomicosComplexType	Conjunto de casillas facilitadas
OtrosDatos	OtrosDatos	OtrosDatosComplexType	-
DatosCola	DatosCola	DatosColaComplexType	-
peticion.solicitudes.solicitudTransmision.datosEspecificosAEATIR01Type.IRPF.CabeceraRenta			
NifSolicitante	NifSolicitante	Texto(9)	NIF del Organismo que solicita la información
NombreSolicitante	NombreSolicitante	Texto(50)	Nombre del Organismo que solicita la información
PrimerDeclarante	PrimerDeclarante	Texto(100)	Titular de la declaración
SegundoTitular	SegundoTitular	Texto(100)	Segundo titular de la declaración
Modelo	Modelo	Texto(12)	Modelo de declaración ('100')
Tributacion	Tributacion	Texto(100)	Tipo de tributación: INDIVIDUAL o CONJUNTA
OrigenDatos	OrigenDatos	Texto(100)	Origen de los datos
peticion.solicitudes.solicitudTransmision.datosEspecificosAEATIR01Type.IRPF.DatosEconomicos			
DEGrupo	DEGrupo	Texto(10)	Blanco o contribuyente al que se imputan el siguiente grupo de casillas
DECasilla	DECasilla	Entero(4)	Número de casilla de la declaración
DESigno	DESigno	Texto(1)	Si negativo aparece '-', si positivo no se pinta el tag
DEEnteros	DEEnteros	Entero(20)	Parte entera del importe
DEDecimales	DEDecimales	Entero(2)	Parte decimal del importe
peticion.solicitudes.solicitudTransmision.datosEspecificosAEATIR01Type.IRPF.OtrosDatos			
ODDescripcion	ODDescripcion	Texto(100)	Descripción de datos auxiliares. (en este caso, "Nivel de Renta").
ODSigno	ODSigno	Texto(1)	Si negativo aparece '-', si positivo no se pinta el tag
ODEnteros	ODEnteros	Entero(10)	Parte entera del importe
ODDecimales	ODDecimales	Entero(2)	Parte decimal del importe
peticion.solicitudes.solicitudTransmision.datosEspecificosAEATIR01Type.IRPF.DatosCola			
DCDatosPersonales	DCDatosPersonales	DCDatosPersonalesComplexType	-
DCDatosConyuge	DCDatosConyuge	DCDatosConyugeComplexType	-

DCDatosHijos	DCDatosHijos	DCDatosHijosComplexType	-
DCDatosAscend	DCDatosAscend	DCDatosAscendComplexType	-
DCDatosViviendas	DCDatosViviendas	DCDatosViviendasComplexType	-
DCDatosInmuebles	DCDatosInmuebles	DCDatosInmueblesComplexType	-
peticion.solicitudes.solicitudTransmision.datosEspecificosAEATIR01Type.IRPF.DatosCola.DCDatosPersonales			
DCLiteral	DCLiteral	Texto(100)	Datos personales del primer declarante
DCEstadoCivil	DCEstadoCivil	DCEstadoCivil	-
DCFechaNac	DCFechaNac	Texto(10)	Fecha de nacimiento
DCMinusvalia	DCMinusvalia	Texto(5)	Clave de minusvalía
peticion.solicitudes.solicitudTransmision.datosEspecificosAEATIR01Type.IRPF.DatosCola.DCDatosPersonales.DCEstadoCivil			
DCFecha	DCFecha	Texto(10)	Fecha a la que corresponde el estado civil
DCContenido	DCContenido	Texto(20)	Texto de estado civil
peticion.solicitudes.solicitudTransmision.datosEspecificosAEATIR01Type.IRPF.DatosCola.DCDatosConyuge			
DCLiteral	DCLiteral	Texto(100)	Datos personales del cónyuge
DCContenido	DCContenido	Texto(10)	Fecha de nacimiento del cónyuge
DCMinusvalia	DCMinusvalia	Texto(5)	Clave de minusvalía
peticion.solicitudes.solicitudTransmision.datosEspecificosAEATIR01Type.IRPF.DatosCola.DCDatosHijos			
DCLiteral	DCLiteral	Texto(100)	Hijos o descendientes solteros menores de 25 años o discapacitados que conviven con los contribuyentes
DCNumHijos	DCNumHijos	DCNumHijosComplexType	-
peticion.solicitudes.solicitudTransmision.datosEspecificosAEATIR01Type.IRPF.DatosCola.DCDatosHijos.DCNumHijos			
DCNombreHijo	DCNombreHijo	Texto(100)	Nombre del descendiente
DCFecNacim	DCFecNacim	Texto(10)	Fecha de nacimiento
DCFechaAdopc	DCFechaAdopc	Texto(10)	Fecha de adopción
DCMinusvalia	DCMinusvalia	Texto(5)	Clave de minusvalía
DCVinculacion	DCVinculacion	Texto(10)	Vinculación del descendiente

peticion.solicitudes.solicitudTransmision.datosEspecificosAEATIR01Type.IRPF.DatosCola.DCDatosAscend			
DCLiteral	DCLiteral	Texto(100)	-
DCNumAscend	DCNumAscend	DCNumAscendComplexType	-
peticion.solicitudes.solicitudTransmision.datosEspecificosAEATIR01Type.IRPF.DatosCola.DCDatosAscend.DCNumAscend			
DCNombreAscend	DCNombreAscend	Texto(100)	Nombre del ascendiente
DCFechaNacim	DCFechaNacim	Texto(10)	Fecha de nacimiento del ascendient
DCMinusvalia	DCMinusvalia	Texto(5)	Clave de minusvalía
DCVinculacion	DCVinculacion	Texto(10)	Vinculación del ascendiente
DCConvivencia	DCConvivencia	Texto(10)	Convivencia del ascendiente con el titular
peticion.solicitudes.solicitudTransmision.datosEspecificosAEATIR01Type.IRPF.DatosCola.DCDatosViviendas			
DCLiteral	DCLiteral	Texto(110)	Vivienda habitual y garajes anexos a la misma
DCNumViviendas	DCNumViviendas	DCNumViviendas	-
peticion.solicitudes.solicitudTransmision.datosEspecificosAEATIR01Type.IRPF.DatosCola.DCDatosViviendas.DCNumViviendas			
DCContrib	DCContrib	Texto(15)	Contribuyente con participación en la vivienda habitual: "Declarante" o "Cónyuge"
DCParticipac	DCParticipac	Texto(6)	Porcentaje de participación
DCRefCatastr	DCRefCatastr	Texto(20)	Referencia catastral de la vivienda
DCSituacion	DCSituacion	Texto(47)	1-Territorio español excepto País Vasco y Navarra 2-País Vasco y Navarra 3- Sin referencia catastral 4- En el extranjero
DCTitularidad	DCTitularidad_	Texto(20)	Titularidad de la vivienda habitual. Valores posibles: "Propiedad", "Usufructo", "Arrendamiento", "Otras situaciones
peticion.solicitudes.solicitudTransmision.datosEspecificosAEATIR01Type.IRPF.DatosCola.DCDatosInmuebles			
DCLiteral	DCLiteral	Texto(110)	Identificación resto de inmuebles urbanos
DCNumInmuebles	DCNumInmuebles	DCNumInmueblesComplexType	-

peticion.solicitudes.solicitudTransmision.datosEspecificosAEATIR01Type.IRPF.DatosCola.DCDatosInmuebles.DCNumInmuebles			
DCContrib	DCContrib	Texto(15)	Contribuyente titular del inmueble: "Común", "Declarante", "Cónyuge", "Hijo"(1-15)
DCTitularidad	DCTitularidad	Texto(6)	Porcentaje de titularidad
DCSituacion	DCSituacion	Texto(47)	1-Territorio español excepto País Vasco y Navarra 2- País Vasco y Navarra 3- Sin referencia catastral 4- En el extranjero
DCRefCatastr	DCRefCatastr	Texto(20)	Referencia catastral del inmueble
DCUso	DCUso	Texto(80)	Uso del inmueble
DCRentaImputada	DCRentaImputada	Texto(20)	Renta imputada al inmueble

peticion.solicitudes.solicitudTransmision.datosEspecificosAEATIR01Type.DeclaracionType			
DatosIdentificativos	DatosIdentificativos	tipo_DatosIdentificativos	-
DatosEconomicos	DatosEconomicos	tipo_DatosEconomicos	-
OtraDeclaracion	OtraDeclaracion	tipo_OtraDeclaracion	-

peticion.solicitudes.solicitudTransmision.datosEspecificosAEATIR01Type.DeclaracionType.DatosIdentificativos.Declarante			
INDV	INDV	Texto	-
DPNIF_D	DPNIF_D	Texto	-
DP_APENOM_D	DP_APENOM_D	Texto	-
ECIVIL	ECIVIL	Texto	-
DPFNAC_D	DPFNAC_D	Texto	-
SEXO_D	SEXO_D	Texto	-
DPGMIN_D	DPGMIN_D	Texto	-
ZRUE	ZRUE	Texto	-
DECFAL	DECFAL	Texto	-

peticion.solicitudes.solicitudTransmision.datosEspecificosAEATIR01Type.DeclaracionType.DatosIdentificativos.Conyuge			
DPNIF_C	DPNIF_C	Texto	-
DP_APENOM_C	DP_APENOM_C	Texto	–
DPFNAC_C	DPFNAC_C	Texto	-
SEXO_C	SEXO_C	Texto	-

DPGMIN_C	DPGMIN_C	Texto	-
ZRUE2	ZRUE2	Texto	-
RESIDENTEUE	RESIDENTEUE	Texto	-
peticion.solicitudes.solicitudTransmision.datosEspecificosAEATIR01Type.DeclaracionType.DatosIdentificativos.Hijos			
NIFDLG	NIFDLG	Texto	-
APENOMDLG	APENOMDLG	Texto	-
FNACDLG	FNACDLG	Texto	-
VINCUDLG	VINCUDLG	Texto	-
MINUSDLG	MINUSDLG	Texto	-
OTRSDLG	OTRSDLG	Texto	-
FADOPDLG	FADOPDLG	Texto	-
peticion.solicitudes.solicitudTransmision.datosEspecificosAEATIR01Type.DeclaracionType.DatosIdentificativos.Hijos.DatosOtroProgenitor			
NOMAPEOPDLG	NOMAPEOPDLG	Texto	-
NIFOPDLG	NIFOPDLG	Texto	-
NONIFOPDLG	NONIFOPDLG	Texto	-
SEXOOPDLG	SEXOOPDLG	Texto	-
HIJOSUE	HIJOSUE	Texto	-
peticion.solicitudes.solicitudTransmision.datosEspecificosAEATIR01Type.DeclaracionType.DatosIdentificativos.Ascendientes			
DNIASDLG	DNIASDLG	Texto	-
APENOMDLG_ASC	APENOMDLG_ASC	Texto	-
ANOASDLG	ANOASDLG	Texto	-
VINASDLG	VINASDLG	Texto	-
PCTMINASDLG	PCTMINASDLG	Texto	-
CONVASDLG	CONVASDLG	Texto	-
FALLASDLG	FALLASDLG	Texto	-
VINASDLG	VINASDLG	Texto	-

peticion.solicitudes.solicitudTransmision.datosEspecificosAEATIR01Type.DeclaracionType.DatosIdentificativos.tipo_DatosEconomicos			
TomaDatosAmpliada	TomaDatosAmpliada	Texto	-
ZCOMPE	ZCOMPE	Texto	-
Resultados	Resultados	Texto	-
peticion.solicitudes.solicitudTransmision.datosEspecificosAEATIR01Type.DeclaracionType.DatosIdentificativos.tipo_DatosEconomicos.tipo_TomaDatosAmpliada			
peticion.solicitudes.solicitudTransmision.datosEspecificosAEATIR01Type.DeclaracionType.DatosIdentificativos.tipo_DatosEconomicos.tipo_TomaDatosAmpliada.tipo_AutoliquidacionRectificativa			
ANUYO	*ANUYO*	*Texto*	-
peticion.solicitudes.solicitudTransmision.datosEspecificosAEATIR01Type.DeclaracionType.DatosIdentificativos.tipo_DatosEconomicos.tipo_TomaDatosAmpliada.RdtoTrabajo			
AUTORTP	AUTORTP	Texto	-
TPDIN	TPDIN	Texto	-
TPVA	TPVA	Texto	-
TPIC	TPIC	Texto	-
TPICR	TPICR	Texto	-
TPESP	TPESP	Texto	-
TPPP	TPPP	Texto	-
TPPRIMA	TPPRIMA	Texto	-
TPAPOR	TPAPOR	Texto	-
TPPPD	TPPPD	Texto	-
TPRI	TPRI	Texto	-
TPING	TPING	Texto	-
TPGSS	TPGSS	Texto	-
TPSIN	TPSIN	Texto	-
TPCP	TPCP	Texto	-
TPGDJ	TPGDJ	Texto	-
TPRNP	TPRNP	Texto	-
TPRART	*TPRART*	*Texto*	-

peticion.solicitudes.solicitudTransmision.datosEspecificosAEATIR01Type.DeclaracionType.DatosIdentificativos.tipo_DatosEconomicos.tipo_TomaDatosAmpliada.RdtoTrabajo.RetribEspecieAnexoC			
C1REME	C1REME	Texto	-
C1ANEME	C1ANEME	Texto	-
C1VAEME	C1VAEME	Texto	-
C1ICEME	C1ICEME	Texto	-
C1IREME	C1IREME	Texto	-
C1IMEME	C1IMEME	Texto	-
peticion.solicitudes.solicitudTransmision.datosEspecificosAEATIR01Type.DeclaracionType.DatosIdentificativos.tipo_DatosEconomicos.tipo_TomaDatosAmpliada.RdtoCapitalMobiliario.RdtoCapitalMobiliarioAhorro			
B11	B11	Texto	-
B12	B12	Texto	-
B13	B13	Texto	-
B14	B14	Texto	-
B15	B15	Texto	-
B16	B16	Texto	-
B17	B17	Texto	-
B18	B18	Texto	-
B19	B19	Texto	-
B1II	B1II	Texto	-
B1GD	B1GD	Texto	-
B1RN	B1RN	Texto	-
B1RED	B1RED	Texto	-
B1RNR	B1RNR	Texto	-
peticion.solicitudes.solicitudTransmision.datosEspecificosAEATIR01Type.DeclaracionType.DatosIdentificativos.tipo_DatosEconomicos.tipo_TomaDatosAmpliada.RdtoCapitalMobiliario.RdtoCapitalMobiliarioDT4			
BDT4	BDT4	Texto	-
B16B	B16B	Texto	-

peticion.solicitudes.solicitudTransmision.datosEspecificosAEATIR01Type.DeclaracionType.DatosIdentificativos.tipo_DatosEconomicos.tipo_TomaDatosAmpliada.RdtoCapitalMobiliario.RdtoCapitalMobiliarioGeneral			
B21	B21	Texto	-
B22	B22	Texto	-
B23	B23	Texto	-
AUTORCM	AUTORCM	Texto	-
B24	B24	Texto	-
B25	B25	Texto	-
B2II	B2II	Texto	-
B2GD	B2GD	Texto	-
B2RN	B2RN	Texto	-
B2RED	B2RED	Texto	-
B2RNR	B2RNR	Texto	-
peticion.solicitudes.solicitudTransmision.datosEspecificosAEATIR01Type.DeclaracionType.DatosIdentificativos.tipo_DatosEconomicos.tipo_TomaDatosAmpliada.Inmuebles			
PC	PC	Texto	-
USUFC	USUFC	Texto	-
CURBA	CURBA	Texto	-
CRUSTI	CRUSTI	Texto	-
CL	CL	Texto	-
RC	RC	Texto	-
CDIRECCION	CDIRECCION	Texto	-
peticion.solicitudes.solicitudTransmision.datosEspecificosAEATIR01Type.DeclaracionType.DatosIdentificativos.tipo_DatosEconomicos.tipo_TomaDatosAmpliada.Inmuebles.ViviendaHabitual			
USOHAB	USOHAB	Texto	-
C_DIASVH	C_DIASVH	Texto	-
peticion.solicitudes.solicitudTransmision.datosEspecificosAEATIR01TypeDeclaracionType.DatosIdentificativos.tipo_DatosEconomicos.tipo_TomaDatosAmpliada.Inmuebles.ViviendaExconyuge			

USODIVOR	USODIVOR	Texto	-
NIFCY	NIFCY	Texto	-
NONIFCY	NONIFCY	Texto	-
C_DIASEX	C_DIASEX	Texto	-
peticion.solicitudes.solicitudTransmision.datosEspecificosAEATIR01Type.DeclaracionType.DatosIdentificativos.tipo_DatosEconomicos.tipo_TomaDatosAmpliada.Inmuebles.ViviendaAE			
USOAE	USOAE	Texto	-
C_DIASAE	C_DIASAE	Texto	-
C_TITAE	C_TITAE	Texto	-
C_DIASAN	C_DIASAN	Texto	-
peticion.solicitudes.solicitudTransmision.datosEspecificosAEATIR01Type.DeclaracionType.DatosIdentificativos.tipo_DatosEconomicos.tipo_TomaDatosAmpliada.Inmuebles.DisposicionTitulares			
USODISP	USODISP	Texto	-
C_VC	C_VC	Texto	-
C_REV	C_REV	Texto	-
C_DIAS	C_DIAS	Texto	-
C_RII	C_RII	Texto	-
C_MULTI	C_MULTI	Texto	-
C_PCD	C_PCD	Texto	-
C_DIAS_RII	C_DIAS_RII	Texto	-
peticion.solicitudes.solicitudTransmision.datosEspecificosAEATIR01Type.DeclaracionType.DatosIdentificativos.tipo_DatosEconomicos.tipo_TomaDatosAmpliada.Inmuebles.InmuebleAccesorio			
USOARRACC	USOARRACC	Texto	-
C_RCPRAL	C_RCPRAL	Texto	-
peticion.solicitudes.solicitudTransmision.datosEspecificosAEATIR01Type.DeclaracionType.DatosIdentificativos.tipo_DatosEconomicos.tipo_TomaDatosAmpliada.Inmuebles.InmuebleArrendado			
USOARR	USOARR	Texto	-
C_DIASARR	C_DIASARR	Texto	-
CNIF1RNR	CNIF1RNR	Texto	-

CNONIF1RNR	CNONIF1RNR	Texto	-
CNIF2RNR	CNIF2RNR	Texto	-
CNONIF2RNR	CNONIF2RNR	Texto	-
CNIF3RNR	CNIF3RNR	Texto	-
CNONIF3RNR	CNONIF3RNR	Texto	-
CNIF4RNR	CNIF4RNR	Texto	-
CNONIF4RNR	CNONIF4RNR	Texto	-
CNIF5RNR	CNIF5RNR	Texto	-
CNONIF5RNR	CNONIF5RNR	Texto	-
CNIF6RNR	CNIF6RNR	Texto	-
CNONIF6RNR	CNONIF6RNR	Texto	-
CNIF7RNR	CNIF7RNR	Texto	-
CNONIF7RNR	CNONIF7RNR	Texto	-
CNIF8RNR	CNIF8RNR	Texto	-
CNONIF8RNR	CNONIF8RNR	Texto	-
CNIF9RNR	CNIF9RNR	Texto	-
CNONIF9RNR	CNONIF9RNR	Texto	-
C_FECHACONTRATO1	C_FECHACONTRATO1	Texto	-
C_TIPAR1	C_TIPAR1	Texto	-
C_IIC	C_IIC	Texto	-
C_GEA	C_GEA	Texto	-
C_GD	C_GD	Texto	-
C_GASFIN	C_GASFIN	Texto	-
C_GRCEA	C_GRCEA	Texto	-
C_INTGRCEA	C_INTGRCEA	Texto	-
C_INTGRCEF	C_INTGRCEF	Texto	-
C_GCOM	C_GCOM	Texto	-

C_GCFC	C_GCFC	Texto	-
C_GDJ	C_GDJ	Texto	-
C_SERVSUMI	C_SERVSUMI	Texto	-
C_PRIMCONTRA	C_PRIMCONTRA	Texto	-
C_TASA	C_TASA	Texto	-
C_SALDO	C_SALDO	Texto	-
C_GTOALQ123	C_GTOALQ123	Texto	-
C_NIFALQ123	C_NIFALQ123	Texto	-
C_MUEB	C_MUEB	Texto	-
C_ONEROSA	C_ONEROSA	Texto	-
C_LUCRATIVA	C_LUCRATIVA	Texto	-
C_FADQ	C_FADQ	Texto	-
C_FTRA	C_FTRA	Texto	-
C_DIASARRAM	C_DIASARRAM	Texto	-
C_VCARR	C_VCARR	Texto	-
C_VCC	C_VCC	Texto	-
C_PORVCC	C_PORVCC	Texto	-
C_COSTEAD	C_COSTEAD	Texto	-
C_TRIBUAD	C_TRIBUAD	Texto	-
C_IMPMJEA	C_IMPMJEA	Texto	-
C_IMPMJEM0	C_IMPMJEM0	Texto	-
C_BASEAMOR	C_BASEAMOR	Texto	-
C_AMORT	C_AMORT	Texto	-
C_AMORTMAN	C_AMORTMAN	Texto	-
C_ONERACC	C_ONERACC	Texto	-
C_LUCRACC	C_LUCRACC	Texto	-
C_FADQACC	C_FADQACC	Texto	-

C_FTRAACC	C_FTRAACC	Texto	-
C_DIASACC	C_DIASACC	Texto	-
C_VCACC	C_VCACC	Texto	-
C_VCCACC	C_VCCACC	Texto	-
C_PORVCCACC	C_PORVCCACC	Texto	-
C_COSTEADACC	C_COSTEADACC	Texto	-
C_TRIBUADACC	C_TRIBUADACC	Texto	-
C_IMPMJEAACC	C_IMPMJEAACC	Texto	-
C_IMPMJEM0ACC	C_IMPMJEM0ACC	Texto	-
C_BASEAMORACC	C_BASEAMORACC	Texto	-
C_AMORTACC	C_AMORTACC	Texto	-
C_AMORTMANACC	C_AMORTMANACC	Texto	-
C_OGD	C_OGD	Texto	-
C_RN	C_RN	Texto	-
C_REDARR	C_REDARR	Texto	-
C_REDIRR	C_REDIRR	Texto	-
C_RMC	C_RMC	Texto	-
C_RET	C_RET	Texto	-
C_RNR	C_RNR	Texto	-
peticion.solicitudes.solicitudTransmision.datosEspecificosAEATIR01Type.DeclaracionType.DatosIdentificativos.tipo_DatosEconomicos.tipo_TomaDatosAmpliada.Inmuebles.InmuebleArrendado.DatosArrendamiento			
C_DIASARR	C_DIASARR	Texto	-
peticion.solicitudes.solicitudTransmision.datosEspecificosAEATIR01Type.DeclaracionType.DatosIdentificativos.tipo_DatosEconomicos.tipo_TomaDatosAmpliada.Inmuebles.InmuebleArrendado.InfAnexoC1			
C1ORDEN	C1ORDEN	Texto	-
C1ICT	C1ICT	Texto	-
C1ICRC	C1ICRC	Texto	-
C1ICPEM4	C1ICPEM4	Texto	-

C1ICAEM4	C1ICAEM4	Texto	-
C1ICPEM3	C1ICPEM3	Texto	-
C1ICAEM3	C1ICAEM3	Texto	-
C1ICPFEM3	C1ICPFEM3	Texto	-
C1ICPEM2	C1ICPEM2	Texto	-
C1ICAEM2	C1ICAEM2	Texto	-
C1ICPFEM2	C1ICPFEM2	Texto	-
C1ICPEM1	C1ICPEM1	Texto	-
C1ICAEM1	C1ICAEM1	Texto	-
C1ICPFEM1	C1ICPFEM1	Texto	-
C1ICPFEM0	C1ICPFEM0	Texto	-
peticion.solicitudes.solicitudTransmision.datosEspecificosAEATIR01Type.DeclaracionType.DatosIdentificativos.tipo_DatosEconomicos.tipo_TomaDatosAmpliada.Inmuebles.InmuebleArrendado.InfAnexoD			
DORDEN	DORDEN	Texto	-
DICT	DICT	Texto	-
DICRC	DICRC	Texto	-
GRCNIF1	GRCNIF1	Texto	-
GRCIMP1	GRCIMP1	Texto	-
GRCNIF2	GRCNIF2	Texto	-
GRCIMP2	GRCIMP2	Texto	-
GRCNIF3	GRCNIF3	Texto	-
GRCIMP3	GRCIMP3	Texto	-
GRCNIF4	GRCNIF4	Texto	-
GRCIMP4	GRCIMP4	Texto	-
GRCNIF5	GRCNIF5	Texto	-
GRCIMP5	GRCIMP5	Texto	-
GRCIMP6	GRCIMP6	Texto	-
GFCNIF1	GFCNIF1	Texto	-

GFCIMP1	GFCIMP1	Texto	-
GFCNIF2	GFCNIF2	Texto	-
GFCIMP2	GFCIMP2	Texto	-
GFCIMP3	GFCIMP3	Texto	-
GDJNIF1	GDJNIF1	Texto	-
GDJIMP1	GDJIMP1	Texto	-
GDJNIF2	GDJNIF2	Texto	-
GDJIMP2	GDJIMP2	Texto	-
GDJIMP3	GDJIMP3	Texto	-
CSPNIF1	CSPNIF1	Texto	-
CSPIMP1	CSPIMP1	Texto	-
CSPNIF2	CSPNIF2	Texto	-
CSPIMP2	CSPIMP2	Texto	-
CSPIMP3	CSPIMP3	Texto	-
MRIFEC1	MRIFEC1	Texto	-
MRINIF1	MRINIF1	Texto	-
MRIIMP1	MRIIMP1	Texto	-
MRIFEC2	MRIFEC2	Texto	-
MRINIF2	MRINIF2	Texto	-
MRIIMP2	MRIIMP2	Texto	-
MRIFEC3	MRIFEC3	Texto	-
MRINIF3	MRINIF3	Texto	-
MRIIMP3	MRIIMP3	Texto	-
MRIIMP4	MRIIMP4	Texto	-
MIAFEC1	MIAFEC1	Texto	-
MIANIF1	MIANIF1	Texto	-
MIAIMP1	MIAIMP1	Texto	-

MIAFEC2	MIAFEC2	Texto	-
MIANIF2	MIANIF2	Texto	-
MIAIMP2	MIAIMP2	Texto	-
MIAFEC3	MIAFEC3	Texto	-
MIANIF3	MIANIF3	Texto	-
MIAIMP3	MIAIMP3	Texto	-
MIAIMP4	MIAIMP4	Texto	-
peticion.solicitudes.solicitudTransmision.datosEspecificosAEATIR01Type.DeclaracionType.DatosIdentificativos.tipo_DatosEconomicos.tipo_TomaDatosAmpliada.RegEstimaDirecta			
TACT	TACT	Texto	-
E1MED	E1MED	Texto	-
IAE	IAE	Texto	-
E1ITEMP	E1ITEMP	Texto	-
E1AUTORAE	E1AUTORAE	Texto	-
E1II1	E1II1	Texto	-
E1II2	E1II2	Texto	-
E1II3	E1II3	Texto	-
E1II4	E1II4	Texto	-
E1II5	E1II5	Texto	-
E1II6	E1II6	Texto	-
E1II7	E1II7	Texto	-
E1II8	E1II8	Texto	-
E1II9	E1II9	Texto	-
E1INGRESO	E1INGRESO	Texto	-
E1G1	E1G1	Texto	-
E1G2	E1G2	Texto	-
E1G3	E1G3	Texto	-
E1G4	E1G4	Texto	-

E1G5	E1G5	Texto	-
E1G6	E1G6	Texto	-
E1G6B	E1G6B	Texto	-
E1G7	E1G7	Texto	-
E1G8	E1G8	Texto	-
E1G9	E1G9	Texto	-
E1G10	E1G10	Texto	-
E1G11	E1G11	Texto	-
E1G12	E1G12	Texto	-
E1G13	E1G13	Texto	-
E1G14	E1G14	Texto	-
E1G15	E1G15	Texto	-
E1G16	E1G16	Texto	-
E1G17	E1G17	Texto	-
E1G18	E1G18	Texto	-
E1G19	E1G19	Texto	-
E1G20	E1G20	Texto	-
E1G21	E1G21	Texto	-
E1G22	E1G22	Texto	-
E1G23	E1G23	Texto	-
E1G24	E1G24	Texto	-
E1G25	E1G25	Texto	-
E1G26	E1G26	Texto	-
E1G27	E1G27	Texto	-
E1SUMA	E1SUMA	Texto	-
E1N1	E1N1	Texto	-
E1NGD	E1NGD	Texto	-

E1S1	E1S1	Texto	-
E1S2	E1S2	Texto	-
E1SGD	E1SGD	Texto	-
E1RN	E1RN	Texto	-
E1REDU	E1REDU	Texto	-
E1RAME	E1RAME	Texto	-
E1RNR	E1RNR	Texto	-
DECE1RED3	DECE1RED3	Texto	-
E1REQ_RED1	E1REQ_RED1	Texto	-
peticion.solicitudes.solicitudTransmision.datosEspecificosAEATIR01Type.DeclaracionType.DatosIdentificativos.tipo_DatosEconomicos.tipo_TomaDatosAmpliada.RegEstimaObj			
InformacionAdicionalEstObj	InformacionAdicionalEstObj	Texto	-
E4ITEO	E4ITEO	Texto	-
Modulo1	Modulo1	Texto	-
Modulo2	Modulo2	Texto	-
Modulo3	Modulo3	Texto	-
Modulo4	Modulo4	Texto	-
Modulo5	Modulo5	Texto	-
Modulo6	Modulo6	Texto	-
Modulo7	Modulo7	Texto	-
E4AA	E4AA	Texto	-
E4AB	E4AB	Texto	-
E4AC	E4AC	Texto	-
E4AD	E4AD	Texto	-
E4AI1	E4AI1	Texto	-
E4AI2	E4AI2	Texto	-
E4AI3	E4AI3	Texto	-
E4AI4	E4AI4	Texto	-

E4AI5	E4AI5	Texto	-
E4AE	E4AE	Texto	-
E4AF	E4AF	Texto	-
DANAVAEO	DANAVAEO	Texto	-
LORCA	LORCA	Texto	-
PALMAEO	PALMAEO	Texto	-
E4AH	E4AH	Texto	-
E4AK	E4AK	Texto	-
E4AL	E4AL	Texto	-
E4AM	E4AM	Texto	-
E4AR	E4AR	Texto	-
peticion.solicitudes.solicitudTransmision.datosEspecificosAEATIR01Type.DeclaracionType.DatosIdentificativos.tipo_DatosEconomicos.tipo_TomaDatosAmpliada.RegEstimaObjAgricola			
InformacionAdicionalAgr	InformacionAdicionalAgr	Texto	-
E5ACI	E5ACI	Texto	-
Producto1	Producto1	Texto	-
Producto2	Producto2	Texto	-
Producto3	Producto3	Texto	-
Producto4	Producto4	Texto	-
Producto5	Producto5	Texto	-
Producto6	Producto6	Texto	-
Producto7	Producto7	Texto	-
Producto8	Producto8	Texto	-
Producto9	Producto9	Texto	-
Producto10	Producto10	Texto	-
Producto11	Producto11	Texto	-
Producto12	Producto12	Texto	-
Producto13	Producto13	Texto	-

Producto14	Producto14	Texto	-
Producto15	Producto15	Texto	-
Producto16	Producto16	Texto	-
E5II	E5II	Texto	-
E5AA	E5AA	Texto	-
REDUGAS	REDUGAS	Texto	-
REDUFER	REDUFER	Texto	-
E5AB	E5AB	Texto	-
E5AC	E5AC	Texto	-
E5AI1	E5AI1	Texto	-
E5AI2	E5AI2	Texto	-
E5AI3	E5AI3	Texto	-
E5AI4	E5AI4	Texto	-
E5AI5	E5AI5	Texto	-
E5AI6	E5AI6	Texto	-
E5AI7	E5AI7	Texto	-
E5AI8	E5AI8	Texto	-
E5AD	E5AD	Texto	-
E5AE	E5AE	Texto	-
DANAVAAG	DANAVAAG	Texto	-
PALMAAG	PALMAAG	Texto	-
E5AF	E5AF	Texto	-
E5AG	E5AG	Texto	-
E5AJ	E5AJ	Texto	-
E5AK	E5AK	Texto	-
E5AL	E5AL	Texto	-
T5AM	T5AM	Texto	-

peticion.solicitudes.solicitudTransmision.datosEspecificosAEATIR01Type.DeclaracionType.DatosIdentificativos.tipo_DatosEconomicos.tipo_TomaDatosAmpliada.RegimenesEspeciales			
REAtRentas	REAtRentas	Texto	-
ENTIDADAR	ENTIDADAR	Texto	-
AR_RendCapiInmobiliario	AR_RendCapiInmobiliario	Texto	-
AR_Inmuebles	AR_Inmuebles	Texto	-
AR_Inmueble	AR_Inmueble	Texto	-
VARPC	VARPC	Texto	-
VARURBANA	VARURBANA	Texto	-
VARRUSTICA	VARRUSTICA	Texto	-
VARDIAS	VARDIAS	Texto	-
VARCL	VARCL	Texto	-
VARRC	VARRC	Texto	-
F1NIFAR	F1NIFAR	Texto	-
F1NONIF	F1NONIF	Texto	-
F1PCT	F1PCT	Texto	-
F1EA	F1EA	Texto	-
F1EBM	F1EBM	Texto	-
F1EBR	F1EBR	Texto	-
F1EC	F1EC	Texto	-
F1ED	F1ED	Texto	-
F1PF	F1PF	Texto	-
F1EE	F1EE	Texto	-
F1EFM	F1EFM	Texto	-
F1EFR	F1EFR	Texto	-
F1EFRV	F1EFRV	Texto	-
F1EG	F1EG	Texto	-
F1IT	F1IT	Texto	-

F1EH	F1EH	Texto	-
F1EIM	F1EIM	Texto	-
F1EIP	F1EIP	Texto	-
F1EIR1	F1EIR1	Texto	-
F1EIR2	F1EIR2	Texto	-
F1EIR3	F1EIR3	Texto	-
F1EJ	F1EJ	Texto	-
F1EK	F1EK	Texto	-
F1EL	F1EL	Texto	-
F1GAN	F1GAN	Texto	-
F1VTRV	F1VTRV	Texto	-
F1VTDT	F1VTDT	Texto	-
F1EX50	F1EX50	Texto	-
F1EXRV	F1EXRV	Texto	-
F1RENC	F1RENC	Texto	-
F1GDT	F1GDT	Texto	-
F1DT	F1DT	Texto	-
F1RED	F1RED	Texto	-
F1EM	F1EM	Texto	-
F1EN	F1EN	Texto	-
F1EO	F1EO	Texto	-
F1EP	F1EP	Texto	-
F1EQ	F1EQ	Texto	-
F1ER	F1ER	Texto	-
REAgrupInteresEconomico	REAgrupInteresEconomico	Texto	-
ENTIDADAIE	ENTIDADAIE	Texto	-
F2EN	F2EN	Texto	-

F2PIMP	F2PIMP	Texto	-
F2EA	F2EA	Texto	-
F2EB	F2EB	Texto	-
F2EC	F2EC	Texto	-
F2ED	F2ED	Texto	-
F2EE	F2EE	Texto	-
F2EG	F2EG	Texto	-
RETrFiscalInter	RETrFiscalInter	Texto	-
ENTIDADTFI	ENTIDADTFI	Texto	-
F3ED	F3ED	Texto	-
F3EA	F3EA	Texto	-
REDerechosImagen	REDerechosImagen	Texto	-
F4PC	F4PC	Texto	-
F4PL	F4PL	Texto	-
F4PA	F4PA	Texto	-
REInstituInversionColectiva	REInstituInversionColectiva	Texto	-
ENTIDADIIC	ENTIDADIIC	Texto	-
F5ED	F5ED	Texto	-
F5EA	F5EA	Texto	-
peticion.solicitudes.solicitudTransmision.datosEspecificosAEATIR01Type.DeclaracionType.DatosIdentificativos.tipo_DatosEconomicos.tipo_TomaDatosAmpliada.GPPremios			
Juegos	Juegos	Texto	-
PremiosMetalicoNoPubli	PremiosMetalicoNoPubli	Texto	-
G1PEVA	G1PEVA	Texto	-
G1PEIA	G1PEIA	Texto	-
G1PEIR	G1PEIR	Texto	-
G1RT5	G1RT5	Texto	-
G1RT6	G1RT6	Texto	-

peticion.solicitudes.solicitudTransmision.datosEspecificosAEATIR01Type.DeclaracionType.DatosIdentificativos.tipo_DatosEconomicos.tipo_TomaDatosAmpliada.DT9			
DT915	DT915	Texto	-
peticion.solicitudes.solicitudTransmision.datosEspecificosAEATIR01Type.DeclaracionType.DatosIdentificativos.tipo_DatosEconomicos.tipo_TomaDatosAmpliada.GPFondos			
Fondo	Fondo	Texto	-
G2A_NIF	G2A_NIF	Texto	-
G2VTTF	G2VTTF	Texto	-
G2VTRVF	G2VTRVF	Texto	-
G2VTDTF	G2VTDTF	Texto	-
G2VATF	G2VATF	Texto	-
G2GANF	G2GANF	Texto	-
G2EXRVF	G2EXRVF	Texto	-
G2GDTF	G2GDTF	Texto	-
G2DTF	G2DTF	Texto	-
G2A_R0	G2A_R0	Texto	-
G2PERF	G2PERF	Texto	-
G2A_R1	G2A_R1	Texto	-
peticion.solicitudes.solicitudTransmision.datosEspecificosAEATIR01Type.DeclaracionType.DatosIdentificativos.tipo_DatosEconomicos.tipo_TomaDatosAmpliada.GPAcciones			
EntidadAccion	EntidadAccion	Texto	-
G2B_DE	G2B_DE	Texto	-
G2B_A	G2B_A	Texto	-
G2VTRVA	G2VTRVA	Texto	-
G2VTDTA	G2VTDTA	Texto	-
G2B_B	G2B_B	Texto	-
G2B_C	G2B_C	Texto	-
G2EXRVA	G2EXRVA	Texto	-
G2GDTA	G2GDTA	Texto	-

G2DTA	G2DTA	Texto	-
G2B_D	G2B_D	Texto	-
G2B_E	G2B_E	Texto	-
G2B_F	G2B_F	Texto	-
peticion.solicitudes.solicitudTransmision.datosEspecificosAEATIR01Type.DeclaracionType.DatosIdentificativos.tipo_DatosEconomicos.tipo_TomaDatosAmpliada.GPDerechos			
EntidadDerecho	EntidadDerecho	Texto	-
G2CDE	G2CDE	Texto	-
G2CVT	G2CVT	Texto	-
G2CVTRV	G2CVTRV	Texto	-
G2CVTDT	G2CVTDT	Texto	-
G2CVA	G2CVA	Texto	-
G2CG	G2CG	Texto	-
G2CEXRV	G2CEXRV	Texto	-
G2CGSR	G2CGSR	Texto	-
G2CDT	G2CDT	Texto	-
G2CGR	G2CGR	Texto	-
G2CP	G2CP	Texto	-
G2CPA	G2CPA	Texto	-
peticion.solicitudes.solicitudTransmision.datosEspecificosAEATIR01Type.DeclaracionType.DatosIdentificativos.tipo_DatosEconomicos.tipo_TomaDatosAmpliada.GPOtrosElementos			
ElementoPatrimonial	ElementoPatrimonial	Texto	-
G2DB	G2DB	Texto	-
G2CL	G2CL	Texto	-
G2RC1	G2RC1	Texto	-
G2RC2	G2RC2	Texto	-
G2RC3	G2RC3	Texto	-
F2ONEROSA	F2ONEROSA	Texto	-

F2LUCRATIVA	F2LUCRATIVA	Texto	-
G2DC	G2DC	Texto	-
G2DD	G2DD	Texto	-
G2DE	G2DE	Texto	-
G2VTRV	G2VTRV	Texto	-
G2VTVH	G2VTVH	Texto	-
G2VTDT	G2VTDT	Texto	-
G2DF	G2DF	Texto	-
G2ITGP	G2ITGP	Texto	-
G2DG	G2DG	Texto	-
G2DH	G2DH	Texto	-
G2DI	G2DI	Texto	-
G2EX50	G2EX50	Texto	-
G2EXRV	G2EXRV	Texto	-
G2EXVH	G2EXVH	Texto	-
G2IENC	G2IENC	Texto	-
G2NDEX	G2NDEX	Texto	-
G2DJ	G2DJ	Texto	-
G2DK	G2DK	Texto	-
G2DL	G2DL	Texto	-
G2DO	G2DO	Texto	-
G2DP	G2DP	Texto	-
G2DU	G2DU	Texto	-
G2DQ	G2DQ	Texto	-
G2DR	G2DR	Texto	-
G2DS	G2DS	Texto	-
peticion.solicitudes.solicitudTransmision.datosEspecificosAEATIR01Type.DeclaracionType.DatosIdentificativos.tipo_DatosEconomicos.tipo_TomaDatosAmpliada.GPOtrosElementos.InfAnexoC1			

InfAnexoC1_ElemPat	InfAnexoC1_ElemPat	tipo_InfAnexoC1_ElemPat	-
InfAnexoC1_ExenVivienda	InfAnexoC1_ExenVivienda	tipo_InfAnexoC1_ExenVivienda	-
peticion.solicitudes.solicitudTransmision.datosEspecificosAEATIR01Type.DeclaracionType.DatosIdentificativos.tipo_DatosEconomicos.tipo_TomaDatosAmpliada.GPOtrosElementos.InfAnexoC1.InfAnexoC1_ElemPat			
C1PAPT	C1PAPT	Texto	-
C1PAPTAC	C1PAPTAC	Texto	-
C1PAPUAC	C1PAPUAC	Texto	-
C1PAPAN1	C1PAPAN1	Texto	-
C1PAPIMP1	C1PAPIMP1	Texto	-
C1PAPGAN1	C1PAPGAN1	Texto	-
C1PAPPER1	C1PAPPER1	Texto	-
C1PAPAN2	C1PAPAN2	Texto	-
C1PAPIMP2	C1PAPIMP2	Texto	-
C1PAPGAN2	C1PAPGAN2	Texto	-
C1PAPPER2	C1PAPPER2	Texto	-
C1PAPAN3	C1PAPAN3	Texto	-
C1PAPIMP3	C1PAPIMP3	Texto	-
C1PAPGAN3	C1PAPGAN3	Texto	-
C1PAPPER3	C1PAPPER3	Texto	-
C1PAPAN4	C1PAPAN4	Texto	-
C1PAPIMP4	C1PAPIMP4	Texto	-
C1PAPGAN4	C1PAPGAN4	Texto	-
C1PAPPER4	C1PAPPER4	Texto	-
C1PAPIMP5	C1PAPIMP5	Texto	-
C1PAPGAN5	C1PAPGAN5	Texto	-
C1PAPPER5	C1PAPPER5	Texto	-
peticion.solicitudes.solicitudTransmision.datosEspecificosAEATIR01Type.DeclaracionType.DatosIdentificativos.tipo_DatosEconomicos.tipo_TomaDatosAmpliada.GPOtrosElementos.InfAnexoC1.InfAnexoC1_ExenVivienda			

C1ERGT	C1ERGT	Texto	-
C1ERG1	C1ERG1	Texto	-
C1ERG2	C1ERG2	Texto	-
C1ERG3	C1ERG3	Texto	-
C1ERG4	C1ERG4	Texto	-
C1ERG5	C1ERG5	Texto	-
peticion.solicitudes.solicitudTransmision.datosEspecificosAEATIR01Type.DeclaracionType.DatosIdentificativos.tipo_DatosEconomicos.tipo_TomaDatosAmpliada.GPOtrasGanancias			
G2T6	G2T6	Texto	-
peticion.solicitudes.solicitudTransmision.datosEspecificosAEATIR01Type.DeclaracionType.DatosIdentificativos.tipo_DatosEconomicos.tipo_TomaDatosAmpliada.GPOtrasGananciasEjerAnt			
GPImpGanANT	GPImpGanANT	Texto	-
G2D_A0	G2D_A0	Texto	-
GPImpPerAnt	GPImpPerAnt	Texto	-
G2D_B1	G2D_B1	Texto	-
peticion.solicitudes.solicitudTransmision.datosEspecificosAEATIR01Type.DeclaracionType.DatosIdentificativos.tipo_DatosEconomicos.tipo_TomaDatosAmpliada.GPReinversion			
G3D_C2	G3D_C2	Texto	-
peticion.solicitudes.solicitudTransmision.datosEspecificosAEATIR01Type.DeclaracionType.DatosIdentificativos.tipo_DatosEconomicos.tipo_TomaDatosAmpliada.GCambioResidenciaExt			
G4RE	G4RE	Texto	-
G4IR	G4IR	Texto	-
G4NIF	G4NIF	Texto	-
G4VM	G4VM	Texto	-
G4VT	G4VT	Texto	-
G4VDT	G4VDT	Texto	-
G4VA	G4VA	Texto	-
G4G	G4G	Texto	-
G4GDT	G4GDT	Texto	-

G4DT	G4DT	Texto	-
G4GRE	G4GRE	Texto	-
peticion.solicitudes.solicitudTransmision.datosEspecificosAEATIR01Type.DeclaracionType.DatosIdentificativos.tipo_DatosEconomicos.tipo_TomaDatosAmpliada.RegimenEspecial			
FEAC	FEAC	Texto	-
RegistroFEAC	RegistroFEAC	Texto	-
NORF	NORF	Texto	-
G5RE1	G5RE1	Texto	-
G5RE2	G5RE2	Texto	-
NORF	NORF	Texto	-
peticion.solicitudes.solicitudTransmision.datosEspecificosAEATIR01Type.DeclaracionType.DatosIdentificativos.tipo_DatosEconomicos.tipo_TomaDatosAmpliada.RegimenEspecial.InfoSaldoFEAC			
C2TIPOFEAC	C2TIPOFEAC	Texto	-
C2NIFAFEAC	C2NIFAFEAC	Texto	-
C2NONIFAFEAC	C2NONIFAFEAC	Texto	-
C2NOMAFEAC	C2NOMAFEAC	Texto	-
C2TIPEFEAC	C2TIPEFEAC	Texto	-
C2NIFEFEAC	C2NIFEFEAC	Texto	-
C2NONIFEFEAC	C2NONIFEFEAC	Texto	-
C2NOMEFEAC	C2NOMEFEAC	Texto	-
C2CLFEAC	C2CLFEAC	Texto	-
C2RCFEAC	C2RCFEAC	Texto	-
C2NOMOFEAC	C2NOMOFEAC	Texto	-
C2VADFEAC	C2VADFEAC	Texto	-
C2FEADFEAC	C2FEADFEAC	Texto	-
C2VMEFEAC	C2VMEFEAC	Texto	-
C2FEOPFEAC	C2FEOPFEAC	Texto	-
C2GANFEAC	C2GANFEAC	Texto	-

C2PERFEAC	C2PERFEAC	Texto	-
peticion.solicitudes.solicitudTransmision.datosEspecificosAEATIR01Type.DeclaracionType.DatosIdentificativos.tipo_DatosEconomicos.tipo_TomaDatosAmpliada.RedBaseImponible			
RedPrevisionSocial	RedPrevisionSocial	Texto	-
RedRegimenGeneral	RedRegimenGeneral	Texto	-
RGEA	RGEA	Texto	-
RGONEMP	RGONEMP	Texto	-
RGESD	RGESD	Texto	-
RGAP	RGAP	Texto	-
RGEDT	RGEDT	Texto	-
RGATEM	RGATEM	Texto	-
RGCONT	RGCONT	Texto	-
RGAPEI	RGAPEI	Texto	-
SPPRIMA	SPPRIMA	Texto	-
NIFPPE	NIFPPE	Texto	-
NIFEMPSPS	NIFEMPSPS	Texto	-
NONIFEMPSPS	NONIFEMPSPS	Texto	-
RENDINTSPS	RENDINTSPS	Texto	-
RSUMAD	RSUMAD	Texto	-
RGAPOREJ	RGAPOREJ	Texto	-
RGEXCEA	RGEXCEA	Texto	-
RedDiscapacidad	RedDiscapacidad	Texto	-
RAportacion	RAportacion	Texto	-
IPPMINIF	IPPMINIF	Texto	-
IPPMIEX	IPPMIEX	Texto	-
IPPFAEX	IPPFAEX	Texto	-
IPPMIMI	IPPMIMI	Texto	-
IPPMIPA	IPPMIPA	Texto	-

peticion.solicitudes.solicitudTransmision.datosEspecificosAEATIR01Type.DeclaracionType.DatosIdentificativos.tipo_DatosEconomicos.tipo_TomaDatosAmpliada.RedBaseImponible.RedPatrimonioProtegidoDiscapacidad			
PPRONIF	PPRONIF	Texto	-
PPROE	PPROE	Texto	-
PPROA	PPROA	Texto	-
peticion.solicitudes.solicitudTransmision.datosEspecificosAEATIR01Type.DeclaracionType.DatosIdentificativos.tipo_DatosEconomicos.tipo_TomaDatosAmpliada.RedBaseImponible.RedPensionesComensatoriasAlimentos			
IPCNIF	IPCNIF	Texto	-
IPCNONIF	IPCNONIF	Texto	-
IPCIMP	IPCIMP	Texto	-
peticion.solicitudes.solicitudTransmision.datosEspecificosAEATIR01Type.DeclaracionType.DatosIdentificativos.tipo_DatosEconomicos.tipo_TomaDatosAmpliada.RedBaseImponible.RedPensionesCompensatoriasAlimentos			
IPCNIF	IPCNIF	Texto	-
IPCNONIF	IPCNONIF	Texto	-
IPCIMP	IPCIMP	Texto	-
peticion.solicitudes.solicitudTransmision.datosEspecificosAEATIR01Type.DeclaracionType.DatosIdentificativos.tipo_DatosEconomicos.tipo_TomaDatosAmpliada.RedBaseImponible.RDeportistas			
MDEX	MDEX	Texto	-
MDIMP	MDIMP	Texto	-
peticion.solicitudes.solicitudTransmision.datosEspecificosAEATIR01Type.DeclaracionType.DatosIdentificativos.tipo_DatosEconomicos.tipo_TomaDatosAmpliada.RedBaseImponible.DatosAdicionales			
REXBLGRAL	REXBLGRAL	Texto	-
REXBLAHO	REXBLAHO	Texto	-
NIFALIM1	NIFALIM1	Texto	-
NONIFALIM1	NONIFALIM1	Texto	-
NIFALIM2	NIFALIM2	Texto	-
NONIFALIM2	NONIFALIM2	Texto	-
IMPALIM	IMPALIM	Texto	-
peticion.solicitudes.solicitudTransmision.datosEspecificosAEATIR01Type.DeclaracionType.DatosIdentificativos.tipo_DatosEconomicos.tipo_TomaDatosAmpliada.GPOtrosCriptomonedas			
ElementoCriptomoneda	ElementoCriptomoneda	Texto	-

G2CRIITGP	G2CRIITGP	Texto	-
G2CRIDEN	G2CRIDEN	Texto	-
G2DCRIB	G2DCRIB	Texto	-
G2DCRIE	G2DCRIE	Texto	-
G2CRIVTRV	G2CRIVTRV	Texto	-
G2DCRIF	G2DCRIF	Texto	-
G2DCRIG	G2DCRIG	Texto	-
G2DCRIH	G2DCRIH	Texto	-
G2DCRII	G2DCRII	Texto	-
G2CRIEXRV	G2CRIEXRV	Texto	-
G2CRINDEX	G2CRINDEX	Texto	-
G2DCRIP	G2DCRIP	Texto	-
peticion.solicitudes.solicitudTransmision.datosEspecificosAEATIR01Type.DeclaracionType.DatosIdentificativos.tipo_DatosEconomicos.tipo_TomaDatosAmpliada.GPOtrosCriptomonedas.InfAnexoC1_ElementoCriptomoneda			
ElementoCriptomoneda	ElementoCriptomoneda	Texto	-
G2CRIITGP	G2CRIITGP	Texto	-
G2CRIDEN	G2CRIDEN	Texto	-
G2DCRIB	G2DCRIB	Texto	-
G2DCRIE	G2DCRIE	Texto	-
G2CRIVTRV	G2CRIVTRV	Texto	-
G2DCRIF	G2DCRIF	Texto	-
G2DCRIG	G2DCRIG	Texto	-
G2DCRIH	G2DCRIH	Texto	-
G2DCRII	G2DCRII	Texto	-
G2CRIEXRV	G2CRIEXRV	Texto	-
G2CRINDEX	G2CRINDEX	Texto	-
G2DCRIP	G2DCRIP	Texto	-

peticion.solicitudes.solicitudTransmision.datosEspecificosAEATIR01Type.DeclaracionType.DatosIdentificativos.tipo_DatosEconomicos.tipo_TomaDatosAmpliada.GPOtrosInmuebles			
ElementoInmueble	ElementoInmueble	Texto	-
G2INMITGP	G2INMITGP	Texto	-
G2DINMB	G2DINMB	Texto	-
G2INMCL	G2INMCL	Texto	-
G2INMRC1	G2INMRC1	Texto	-
G2INMRC2	G2INMRC2	Texto	-
G2INMRC3	G2INMRC3	Texto	-
F2INMONEROSA	F2INMONEROSA	Texto	-
F2INMLUCRATIVA	F2INMLUCRATIVA	Texto	-
G2DINMC	G2DINMC	Texto	-
G2DINMD	G2DINMD	Texto	-
G2DINME	G2DINME	Texto	-
G2INMITR	G2INMITR	Texto	-
G2INMGTR	G2INMGTR	Texto	-
G2INMVTRV	G2INMVTRV	Texto	-
G2INMVTVH	G2INMVTVH	Texto	-
G2INMVTDT	G2INMVTDT	Texto	-
G2DINMF	G2DINMF	Texto	-
G2INMIAO	G2INMIAO	Texto	-
G2INMGAS	G2INMGAS	Texto	-
G2INMAMO	G2INMAMO	Texto	-
G2DINMG	G2DINMG	Texto	-
G2DINMH	G2DINMH	Texto	-
G2DINMI	G2DINMI	Texto	-
G2INMEX50	G2INMEX50	Texto	-
G2INMEXRV	G2INMEXRV	Texto	-

G2INMEXVH	G2INMEXVH	Texto	-
G2INMNDEX	G2INMNDEX	Texto	-
G2DINMJ	G2DINMJ	Texto	-
G2DINMK	G2DINMK	Texto	-
G2DINML	G2DINML	Texto	-
G2DINMO	G2DINMO	Texto	-
G2DINMP	G2DINMP	Texto	-
G2DINMR	G2DINMR	Texto	-
G2DINMS	G2DINMS	Texto	-
peticion.solicitudes.solicitudTransmision.datosEspecificosAEATIR01Type.DeclaracionType.DatosIdentificativos.tipo_DatosEconomicos.tipo_TomaDatosAmpliada.GPOtrosInmuebles.tipo_InfAnexoC1_ElementoInmueble			
C1INMPAPT	C1INMPAPT	Texto	-
C1INMPAPTAC	C1INMPAPTAC	Texto	-
C1INMPAPUAC	C1INMPAPUAC	Texto	-
C1INMG2RC1	C1INMG2RC1	Texto	-
C1INMG2RC2	C1INMG2RC2	Texto	-
C1INMG2RC3	C1INMG2RC3	Texto	-
C1INMG2RC4	*C1INMG2RC4*	*Texto*	-
C1INMPAPAN1	C1INMPAPAN1	Texto	-
C1INMPAPIMP1	C1INMPAPIMP1	Texto	-
C1INMPAPGAN1	C1INMPAPGAN1	Texto	-
C1INMPAPPER1	C1INMPAPPER1	Texto	-
C1INMPAPAN2	C1INMPAPAN2	Texto	-
C1INMPAPIMP2	C1INMPAPIMP2	Texto	-
C1INMPAPGAN2	C1INMPAPGAN2	Texto	-
C1INMPAPPER2	C1INMPAPPER2	Texto	-
C1INMPAPAN3	C1INMPAPAN3	Texto	-
C1INMPAPIMP3	C1INMPAPIMP3	Texto	-

C1INMPAPGAN3	C1INMPAPGAN3	Texto	-
C1INMPAPPER3	C1INMPAPPER3	Texto	-
C1INMPAPAN4	C1INMPAPAN4	Texto	-
C1INMPAPIMP4	C1INMPAPIMP4	Texto	-
C1INMPAPGAN4	C1INMPAPGAN4	Texto	-
C1INMPAPPER4	C1INMPAPPER4	Texto	-
C1INMPAPIMP5	C1INMPAPIMP5	Texto	-
C1INMPAPGAN5	C1INMPAPGAN5	Texto	-
C1INMPAPPER5	C1INMPAPPER5	Texto	-
peticion.solicitudes.solicitudTransmision.datosEspecificosAEATIR01Type.DeclaracionType.DatosIdentificativos.tipo_DatosEconomicos.tipo_TomaDatosAmpliada.AnexoA			
DeduccionEmpresasNuevaCreacion	DeduccionEmpresasNuevaCreacion	Texto	-
IMP1CANTRC	IMP1CANTRC	Texto	-
NIF1CANTRC	NIF1CANTRC	Texto	-
IMP2CANTRC	IMP2CANTRC	Texto	-
NIF2CANTRC	NIF2CANTRC	Texto	-
DeduccionAlquiler	DeduccionAlquiler	Texto	-
IMP1IMPAL	IMP1IMPAL	Texto	-
NIF1IMPAL	NIF1IMPAL	Texto	-
NONIF1IMPAL	NONIF1IMPAL	Texto	-
IMP2IMPAL	IMP2IMPAL	Texto	-
NIF2IMPAL	NIF2IMPAL	Texto	-
NONIF2IMPAL	NONIF2IMPAL	Texto	-
DeduccionDonativos	DeduccionDonativos	Texto	-
IMP1APM	IMP1APM	Texto	-
IMP2APM	IMP2APM	Texto	-
IMP1L49	IMP1L49	Texto	-

IMP2L49	IMP2L49	Texto	-
IMPFAUP	IMPFAUP	Texto	-
IMPPPOL	IMPPPOL	Texto	-
DeduccionResidenteUE	DeduccionResidenteUE	Texto	-
IMPIRNR	IMPIRNR	Texto	-
DeduccionInvInteresCultural	DeduccionInvInteresCultural	Texto	-
IMPMDIC	IMPMDIC	Texto	-
DeduccionCeutaMelilla	DeduccionCeutaMelilla	Texto	-
TODOCYM	TODOCYM	Texto	-
TODOCYMUF	TODOCYMUF	Texto	-
RG1	RG1	Texto	-
RAH1	RAH1	Texto	-
GG1	GG1	Texto	-
GAH1	GAH1	Texto	-
RG2	RG2	Texto	-
RAH2	RAH2	Texto	-
GG2	GG2	Texto	-
GAH2	GAH2	Texto	-
ReservaInversionesCanarias	ReservaInversionesCanarias	Texto	-
M24EM4S	M24EM4S	Texto	-
V01DOT1M24EM4S	V01DOT1M24EM4S	Texto	-
V01ANOM24EM4S	V01ANOM24EM4S	Texto	-
V01ABD1M24EM4S	V01ABD1M24EM4S	Texto	-
V01CD1M24EM4S	V01CD1M24EM4S	Texto	-
V01PEND1M24EM4S	V01PEND1M24EM4S	Texto	-
M24EM3S	M24EM3S	Texto	-
V01DOT1M24EM3S	V01DOT1M24EM3S	Texto	-

V01ANOM24EM3S	V01ANOM24EM3S	Texto	-
V01ABD1M24EM3S	V01ABD1M24EM3S	Texto	-
V01CD1M24EM3S	V01CD1M24EM3S	Texto	-
V01PEND1M24EM3S	V01PEND1M24EM3S	Texto	-
M24EM2S	M24EM2S	Texto	-
V01DOT1M24EM2S	V01DOT1M24EM2S	Texto	-
V01ANOM24EM2S	V01ANOM24EM2S	Texto	-
V01ABD1M24EM2S	V01ABD1M24EM2S	Texto	-
V01CD1M24EM2S	V01CD1M24EM2S	Texto	-
V01PEND1M24EM2S	V01PEND1M24EM2S	Texto	-
M24EM1S	M24EM1S	Texto	-
V01DOT1M24EM1S	V01DOT1M24EM1S	Texto	-
V01ANOM24EM1S	V01ANOM24EM1S	Texto	-
V01ABD1M24EM1S	V01ABD1M24EM1S	Texto	-
V01CD1M24EM1S	V01CD1M24EM1S	Texto	-
V01PEND1M24EM1S	V01PEND1M24EM1S	Texto	-
M24EM0S	M24EM0S	Texto	-
V01MA1M24EM0S	V01MA1M24EM0S	Texto	-
V01SA1M24EM0S	V01SA1M24EM0S	Texto	-
V01ANOM24EM0S	V01ANOM24EM0S	Texto	-
V01MAT1M24EM0S	V01MAT1M24EM0S	Texto	-
V01MATCD01M24EM0S	V01MATCD01M24EM0S	Texto	-
V01PEND1M24EM0S	V01PEND1M24EM0S	Texto	-
M24RIC	M24RIC	Texto	-
V01INV1	V01INV1	Texto	-
V01INVCDD1	V01INVCDD1	Texto	-
DeduccionesInversionEmpresarial	DeduccionesInversionEmpresarial	Texto	-

M21RGS	M21RGS	Texto	-
SA001M21RGS	SA001M21RGS	Texto	-
SA011M21RGS	SA011M21RGS	Texto	-
IMP1M21RGS	IMP1M21RGS	Texto	-
M21RES	M21RES	Texto	-
DED1M21RES	DED1M21RES	Texto	-
IMP1M21RES	IMP1M21RES	Texto	-
M21ICS	M21ICS	Texto	-
DED1M21ICS	DED1M21ICS	Texto	-
IMP1M21ICS	IMP1M21ICS	Texto	-
M21IPCS	M21IPCS	Texto	-
DED1M21IPCS	DED1M21IPCS	Texto	-
IMP1M21IPCS	IMP1M21IPCS	Texto	-
DED2M21IPCS	DED2M21IPCS	Texto	-
IMP2M21IPCS	IMP2M21IPCS	Texto	-
M21CES	M21CES	Texto	-
DED1M21CES	DED1M21CES	Texto	-
IMP1M21CES	IMP1M21CES	Texto	-
DED2M21CES	DED2M21CES	Texto	-
IMP2M21CES	IMP2M21CES	Texto	-
M21ADS	M21ADS	Texto	-
DED1M21ADS	DED1M21ADS	Texto	-
IMP1M21ADS	IMP1M21ADS	Texto	-
DED2M21ADS	DED2M21ADS	Texto	-
IMP2M21ADS	IMP2M21ADS	Texto	-
M21CES	M21CES	Texto	-
M21IBS	M21IBS	Texto	-

DED1M21IBS	DED1M21IBS	Texto	-
IMP1M21IBS	IMP1M21IBS	Texto	-
M21ITAS	M21ITAS	Texto	-
DED1M21ITAS	DED1M21ITAS	Texto	-
IMP1M21ITAS	IMP1M21ITAS	Texto	-
M21GPPS	M21GPPS	Texto	-
DED1M21GPPS	DED1M21GPPS	Texto	-
IMP1M21GPPS	IMP1M21GPPS	Texto	-
M21CUSS	M21CUSS	Texto	-
DED1M21CUSS	DED1M21CUSS	Texto	-
IMP1M21CUSS	IMP1M21CUSS	Texto	-
M21GTLS	M21GTLS	Texto	-
DED1M21GTLS	DED1M21GTLS	Texto	-
IMP1M21GTLS	IMP1M21GTLS	Texto	-
M21DJTS	M21DJTS	Texto	-
DED1M21DJTS	DED1M21DJTS	Texto	-
IMP1M21DJTS	IMP1M21DJTS	Texto	-
M21BWRS	M21BWRS	Texto	-
DED1M21BWRS	DED1M21BWRS	Texto	-
IMP1M21BWRS	IMP1M21BWRS	Texto	-
M21CVMS	M21CVMS	Texto	-
DED1M21CVMS	DED1M21CVMS	Texto	-
IMP1M21CVMS	IMP1M21CVMS	Texto	-
M21PFLS	M21PFLS	Texto	-
DED1M21PFLS	DED1M21PFLS	Texto	-
IMP1M21PFLS	IMP1M21PFLS	Texto	-
M21PDMS	M21PDMS	Texto	-

DED1M21PDMS	DED1M21PDMS	Texto	-
IMP1M21PDMS	IMP1M21PDMS	Texto	-
M21FIIS	M21FIIS	Texto	-
DED1M21FIIS	DED1M21FIIS	Texto	-
IMP1M21FIIS	IMP1M21FIIS	Texto	-
M21CMBS	M21CMBS	Texto	-
DED1M21CMBS	DED1M21CMBS	Texto	-
IMP1M21CMBS	IMP1M21CMBS	Texto	-
M21MBFS	M21MBFS	Texto	-
DED1M21MBFS	DED1M21MBFS	Texto	-
IMP1M21MBFS	IMP1M21MBFS	Texto	-
M21AVMS	M21AVMS	Texto	-
DED1M21AVMS	DED1M21AVMS	Texto	-
IMP1M21AVMS	IMP1M21AVMS	Texto	-
M21TLES	M21TLES	Texto	-
DED1M21TLES	DED1M21TLES	Texto	-
IMP1M21TLES	IMP1M21TLES	Texto	-
M21BWCS	M21BWCS	Texto	-
DED1M21BWCS	DED1M21BWCS	Texto	-
IMP1M21BWCS	IMP1M21BWCS	Texto	-
M21CYLS	M21CYLS	Texto	-
DED1M21CYLS	DED1M21CYLS	Texto	-
IMP1M21CYLS	IMP1M21CYLS	Texto	-
M21BWTS	M21BWTS	Texto	-
DED1M21BWTS	DED1M21BWTS	Texto	-
IMP1M21BWTS	IMP1M21BWTS	Texto	-
M21NMSS	M21NMSS	Texto	-

DED1M21NMSS	DED1M21NMSS	Texto	-
IMP1M21NMSS	IMP1M21NMSS	Texto	-
M21ECHS	M21ECHS	Texto	-
DED1M21ECHS	DED1M21ECHS	Texto	-
IMP1M21ECHS	IMP1M21ECHS	Texto	-
M21UMUS	M21UMUS	Texto	-
DED1M21UMUS	DED1M21UMUS	Texto	-
IMP1M21UMUS	IMP1M21UMUS	Texto	-
M21LNCS	M21LNCS	Texto	-
DED1M21LNCS	DED1M21LNCS	Texto	-
IMP1M21LNCS	IMP1M21LNCS	Texto	-
M21CDES	M21CDES	Texto	-
DED1M21CDES	DED1M21CDES	Texto	-
IMP1M21CDES	IMP1M21CDES	Texto	-
M21ASJS	M21ASJS	Texto	-
DED1M21ASJS	DED1M21ASJS	Texto	-
IMP1M21ASJS	IMP1M21ASJS	Texto	-
M21CCBS	M21CCBS	Texto	-
DED1M21CCBS	DED1M21CCBS	Texto	-
IMP1M21CCBS	IMP1M21CCBS	Texto	-
M21DTIS	M21DTIS	Texto	-
DED1M21DTIS	DED1M21DTIS	Texto	-
IMP1M21DTIS	IMP1M21DTIS	Texto	-
M21PADS	M21PADS	Texto	-
DED1M21PADS	DED1M21PADS	Texto	-
IMP1M21PADS	IMP1M21PADS	Texto	-
M21ECTS	M21ECTS	Texto	-

DED1M21ECTS	DED1M21ECTS	Texto	-
IMP1M21ECTS	IMP1M21ECTS	Texto	-
M21CCRS	M21CCRS	Texto	-
DED1M21CCRS	DED1M21CCRS	Texto	-
IMP1M21CCRS	IMP1M21CCRS	Texto	-
M21TRAS	M21TRAS	Texto	-
DED1M21TRAS	DED1M21TRAS	Texto	-
IMP1M21TRAS	IMP1M21TRAS	Texto	-
M21CLES	M21CLES	Texto	-
DED1M21CLES	DED1M21CLES	Texto	-
IMP1M21CLES	IMP1M21CLES	Texto	-
M21EDUS	M21EDUS	Texto	-
DED1M21EDUS	DED1M21EDUS	Texto	-
IMP1M21EDUS	IMP1M21EDUS	Texto	-
M21ENIS	M21ENIS	Texto	-
DED1M21ENIS	DED1M21ENIS	Texto	-
IMP1M21ENIS	IMP1M21ENIS	Texto	-
M21CCCS	M21CCCS	Texto	-
DED1M21CCCS	DED1M21CCCS	Texto	-
IMP1M21CCCS	IMP1M21CCCS	Texto	-
M21UMGS	M21UMGS	Texto	-
DED1M21UMGS	DED1M21UMGS	Texto	-
IMP1M21UMGS	IMP1M21UMGS	Texto	-
M21COPS	M21COPS	Texto	-
DED1M21COPS	DED1M21COPS	Texto	-
IMP1M21COPS	IMP1M21COPS	Texto	-
M21PBES	M21PBES	Texto	-

DED1M21PBES	DED1M21PBES	Texto	-
IMP1M21PBES	IMP1M21PBES	Texto	-
M21EPIS	M21EPIS	Texto	-
DED1M21EPIS	DED1M21EPIS	Texto	-
IMP1M21EPIS	IMP1M21EPIS	Texto	-
M21PFOS	M21PFOS	Texto	-
DED1M21PFOS	DED1M21PFOS	Texto	-
IMP1M21PFOS	IMP1M21PFOS	Texto	-
M21CTLS	M21CTLS	Texto	-
DED1M21CTLS	DED1M21CTLS	Texto	-
IMP1M21CTLS	IMP1M21CTLS	Texto	-
M21GPFS	M21GPFS	Texto	-
DED1M21GPFS	DED1M21GPFS	Texto	-
IMP1M21GPFS	IMP1M21GPFS	Texto	-
RNIIM1	RNIIM1	Texto	-
EJER1RNIIM1	EJER1RNIIM1	Texto	-
RDTOS1RNIIM1	RDTOS1RNIIM1	Texto	-
CYM1RNIIM1	CYM1RNIIM1	Texto	-
EJER2RNIIM1	EJER2RNIIM1	Texto	-
RDTOS2RNIIM1	RDTOS2RNIIM1	Texto	-
CYM2RNIIM1	CYM2RNIIM1	Texto	-
RDTOSEARNIIM1	RDTOSEARNIIM1	Texto	-
BLGEARNIIM1	BLGEARNIIM1	Texto	-
CIEARNIIM1	CIEARNIIM1	Texto	-
RNIIM2	RNIIM2	Texto	-
EJER1RNIIM2	EJER1RNIIM2	Texto	-
RDTOS1RNIIM2	RDTOS1RNIIM2	Texto	-

CYM1RNIIM2	CYM1RNIIM2	Texto	-
EJER2RNIIM2	EJER2RNIIM2	Texto	-
RDTOS2RNIIM2	RDTOS2RNIIM2	Texto	-
CYM2RNIIM2	CYM2RNIIM2	Texto	-
RDTOSEARNIIM2	RDTOSEARNIIM2	Texto	-
BLGEARNIIM2	BLGEARNIIM2	Texto	-
CIEARNIIM2	CIEARNIIM2	Texto	-
M22AFS	M22AFS	Texto	-
DED01M22AFS	DED01M22AFS	Texto	-
IMP1M22AFS	IMP1M22AFS	Texto	-
DED02M22AFS	DED02M22AFS	Texto	-
IMP2M22AFS	IMP2M22AFS	Texto	-
M22RMS	M22RMS	Texto	-
SA001M22RMS	SA001M22RMS	Texto	-
SA011M22RMS	SA011M22RMS	Texto	-
IMP1M22RMS	IMP1M22RMS	Texto	-
SA012M22RMS	SA012M22RMS	Texto	-
IMP2M22RMS	IMP2M22RMS	Texto	-
M22ICS	M22ICS	Texto	-
DED1M22ICS	DED1M22ICS	Texto	-
IMP1M22ICS	IMP1M22ICS	Texto	-
DED2M22ICS	DED2M22ICS	Texto	-
IMP2M22ICS	IMP2M22ICS	Texto	-
M22IPCS	M22IPCS	Texto	-
DED1M22IPCS	DED1M22IPCS	Texto	-
IMP1M22IPCS	IMP1M22IPCS	Texto	-
DED2M22IPCS	DED2M22IPCS	Texto	-

IMP2M22IPCS	IMP2M22IPCS	Texto	-
DED3M22IPCS	DED3M22IPCS	Texto	-
IMP3M22IPCS	IMP3M22IPCS	Texto	-
M22CES	M22CES	Texto	-
DED1M22CES	DED1M22CES	Texto	-
IMP1M22CES	IMP1M22CES	Texto	-
DED2M22CES	DED2M22CES	Texto	-
IMP2M22CES	IMP2M22CES	Texto	-
M22ADS	M22ADS	Texto	-
DED1M22ADS	DED1M22ADS	Texto	-
IMP1M22ADS	IMP1M22ADS	Texto	-
DED2M22ADS	DED2M22ADS	Texto	-
IMP2M22ADS	IMP2M22ADS	Texto	-
peticion.solicitudes.solicitudTransmision.datosEspecificosAEATIR01Type.DeclaracionType.DatosIdentificativos.tipo_DatosEconomicos.tipo_TomaDatosAmpliada.AnexoA.VehiculosElecYPuntosCarga			
VehiculosElectricos	VehiculosElectricos	Texto	-
PCATVEPC	PCATVEPC	Texto	-
PTIPVEPC	PTIPVEPC	Texto	-
PNIFVEPC	PNIFVEPC	Texto	-
PVALVEPC	PVALVEPC	Texto	-
PPVPVEPC	PPVPVEPC	Texto	-
PGASVEPC	PGASVEPC	Texto	-
PSUBVEPC	PSUBVEPC	Texto	-
PCUEVEPC	PCUEVEPC	Texto	-
PMATVEPC	PMATVEPC	Texto	-
PFECHAMVEPC	PFECHAMVEPC	Texto	-
PFECHAPVEPC	PFECHAPVEPC	Texto	-
PuntosCarga	PuntosCarga	Texto	-

PCLIPRE	PCLIPRE	Texto	-
PRCIPRE	PRCIPRE	Texto	-
PNIFIPRE	PNIFIPRE	Texto	-
PFECHAIPRE	PFECHAIPRE	Texto	-
PCANTIPRE	PCANTIPRE	Texto	-
PSUBIPRE	PSUBIPRE	Texto	-
peticion.solicitudes.solicitudTransmision.datosEspecificosAEATIR01Type.DeclaracionType.DatosIdentificativos.tipo_DatosEconomicos.tipo_TomaDatosAmpliada.AnexoA.MejorasEnergeticasViv			
ReduccionCalRef	ReduccionCalRef	Texto	-
PCLCALREF	PCLCALREF	Texto	-
PRCCALREF	PRCCALREF	Texto	-
PNIF1CALREF	PNIF1CALREF	Texto	-
PNIF2CALREF	PNIF2CALREF	Texto	-
PFECHA1CALREF	PFECHA1CALREF	Texto	-
PFECHA2CALREF	PFECHA2CALREF	Texto	-
PDEMANDA1CALREF	PDEMANDA1CALREF	Texto	-
PDEMANDA2CALREF	PDEMANDA2CALREF	Texto	-
CALREF	CALREF	Texto	-
MejoraEnergiaPrimaria	MejoraEnergiaPrimaria	Texto	-
PCLCEPNR	PCLCEPNR	Texto	-
PRCCEPNR	PRCCEPNR	Texto	-
PNIF1CEPNR	PNIF1CEPNR	Texto	-
PNIF2CEPNR	PNIF2CEPNR	Texto	-
PFECHA1CEPNR	PFECHA1CEPNR	Texto	-
PFECHA2CEPNR	PFECHA2CEPNR	Texto	-
PCONS1CEPNR	PCONS1CEPNR	Texto	-
PCONS2CEPNR	PCONS2CEPNR	Texto	-
PLETRA1CEPNR	PLETRA1CEPNR	Texto	-

PLETRA2CEPNR	PLETRA2CEPNR	Texto	-
CEPNR	CEPNR	Texto	-
ObrasEdificios	ObrasEdificios	Texto	-
TITEDIF	TITEDIF	Texto	-
PCLEDIF	PCLEDIF	Texto	-
PRCEDIF	PRCEDIF	Texto	-
PNIF1EDIF	PNIF1EDIF	Texto	-
PNIF2EDIF	PNIF2EDIF	Texto	-
PFECHA1EDIF	PFECHA1EDIF	Texto	-
PFECHA2EDIF	PFECHA2EDIF	Texto	-
PCONS1EDIF	PCONS1EDIF	Texto	-
PCONS2EDIF	PCONS2EDIF	Texto	-
PLETRA1EDIF	PLETRA1EDIF	Texto	-
PLETRA2EDIF	PLETRA2EDIF	Texto	-
EDIF	EDIF	Texto	-
peticion.solicitudes.solicitudTransmision.datosEspecificosAEATIR01Type.DeclaracionType.DatosIdentificativos.tipo_DatosEconomicos.tipo_TomaDatosAmpliada.AnexoA.DeduccionViviendaHabitual			
VFA1	VFA1	Texto	-
BASE1	BASE1	Texto	-
CON1	CON1	Texto	-
REHB1	REHB1	Texto	-
AMP1	AMP1	Texto	-
CAT1	CAT1	Texto	-
PIAD	PIAD	Texto	-
PITA	PITA	Texto	-
PITAAD	PITAAD	Texto	-
VNI1	VNI1	Texto	-
TPC1	TPC1	Texto	-

PAGOS1	PAGOS1	Texto	-
NIF1	NIF1	Texto	-
IMPVH_DIS	IMPVH_DIS	Texto	-
peticion.solicitudes.solicitudTransmision.datosEspecificosAEATIR01Type.DeclaracionType.DatosIdentificativos.tipo_DatosEconomicos.ZCOMPE			
ZCOMPE	ZCOMPE	Texto	-
peticion.solicitudes.solicitudTransmision.datosEspecificosAEATIR01Type.DeclaracionType.DatosIdentificativos.tipo_DatosEconomicos.Resultados.RdtoTrabajoRes			
SUMTPRNP	SUMTPRNP	Texto	-
TPRAME	TPRAME	Texto	-
TPOGD	TPOGD	Texto	-
TPMV	TPMV	Texto	-
TPTAD	TPTAD	Texto	-
TPRDTO	TPRDTO	Texto	-
TPRRT	TPRRT	Texto	-
TPTOTAL	TPTOTAL	Texto	-
peticion.solicitudes.solicitudTransmision.datosEspecificosAEATIR01Type.DeclaracionType.DatosIdentificativos.tipo_DatosEconomicos.Resultados.RdtoCapitalMobiliarioRes			
RdtoCapitalMobiliarioAhorroRes	RdtoCapitalMobiliarioAhorroRes	Texto	-
SUMB1RNR	SUMB1RNR	Texto	-
RdtoCapitalMobiliarioGeneralRes	RdtoCapitalMobiliarioGeneralRes	Texto	-
SUMB2RNR	SUMB2RNR	Texto	-
peticion.solicitudes.solicitudTransmision.datosEspecificos.DeclaracionType.DatosIdentificativos.tipo_DatosEconomicos.Resultados.InmueblesRes			
IRIM	IRIM	Texto	-
RNCIT	RNCIT	Texto	-
CRETING	CRETING	Texto	-
peticion.solicitudes.solicitudTransmision.datosEspecificosAEATIR01Type.DeclaracionType.DatosIdentificativos.tipo_DatosEconomicos.Resultados.RegEstimaDirectaRes			

E1TRNR	E1TRNR	Texto	-
E1RED1	E1RED1	Texto	-
E1RED2	E1RED2	Texto	-
E1RED3	E1RED3	Texto	-
E1RED4	*E1RED4*	*Texto*	-
E1TOTAL	E1TOTAL	Texto	-
peticion.solicitudes.solicitudTransmision.datosEspecificosAEATIR01Type.DeclaracionType.DatosIdentificativos.tipo_DatosEconomicos.Resultados.RegEstimaObjRes			
E1TRNR	E1TRNR	Texto	-
E1RED1	E1RED1	Texto	-
E1RED2	E1RED2	Texto	-
E1RED3	E1RED3	Texto	-
E1TOTAL	E1TOTAL	Texto	-
peticion.solicitudes.solicitudTransmision.atosEspecificos.DeclaracionType.DatosIdentificativos.tipo_DatosEconomicos.Resultados.RegEstimaObjAgricolaRes			
E5SUMA	E5SUMA	Texto	-
E5REDU	E5REDU	Texto	-
E5TOTAL	E5TOTAL	Texto	-
peticion.solicitudes.solicitudTransmision.datosEspecificosAEATIR01Type.DeclaracionType.DatosIdentificativos.tipo_DatosEconomicos.Resultados.RegimenesEspecialesRes			
F1CMG	F1CMG	Texto	-
F1CMAH	F1CMAH	Texto	-
F1PFT	F1PFT	Texto	-
F1CIM	F1CIM	Texto	-
F1AAEE	F1AAEE	Texto	-
F1GG	F1GG	Texto	-
F1PG	F1PG	Texto	-
F1GAH	F1GAH	Texto	-
F1PAH	F1PAH	Texto	-

F2TOTAL	F2TOTAL	Texto	-
F3TOTAL	F3TOTAL	Texto	-
F4TOTAL	F4TOTAL	Texto	-
F5TOTAL	F5TOTAL	Texto	-
peticion.solicitudes.solicitudTransmision.datosEspecificosAEATIR01Type.DeclaracionType.DatosIdentificativos.tipo_DatosEconomicos.Resultados.GPPremiosRes			
SUMGAN	SUMGAN	Texto	-
SUMPER	SUMPER	Texto	-
G1RT7	G1RT7	Texto	-
G1RT10	G1RT10	Texto	-
SUM1G1	SUM1G1	Texto	-
SUM2G1	SUM2G1	Texto	-
peticion.solicitudes.solicitudTransmision.atosEspecificos.DeclaracionType.DatosIdentificativos.tipo_DatosEconomicos.Resultados.GPFondosRes			
G2A_RT0	G2A_RT0	Texto	-
G2A_RT1	G2A_RT1	Texto	-
peticion.solicitudes.solicitudTransmision.datosEspecificosAEATIR01Type.DeclaracionType.DatosIdentificativos.tipo_DatosEconomicos.Resultados.GPAccionesRes			
G2B_RT0	G2B_RT0	Texto	-
G2B_RT1	G2B_RT1	Texto	-
peticion.solicitudes.solicitudTransmision.datosEspecificosAEATIR01Type.DeclaracionType.DatosIdentificativos.tipo_DatosEconomicos.Resultados.GPDerechosRes			
G2CRT0	G2CRT0	Texto	-
G2CRT1	G2CRT1	Texto	-
peticion.solicitudes.solicitudTransmision.datosEspecificosAEATIR01Type.DeclaracionType.DatosIdentificativos.tipo_DatosEconomicos.Resultados.GPOtrosCriptomonedasRes			
G2CRIT3	G2CRIT3	Texto	-
G2CRIT4	G2CRIT4	Texto	-
peticion.solicitudes.solicitudTransmision.datosEspecificosAEATIR01Type.DeclaracionType.DatosIdentificativos.tipo_DatosEconomicos.Resultados.GPOtrosInmueblesRes			
G2INMT3	G2INMT3	Texto	-

G2INMT4	G2INMT4	Texto	-
G2INMT5	G2INMT5	Texto	-
peticion.solicitudes.solicitudTransmision.datosEspecificosAEATIR01Type.DeclaracionType.DatosIdentificativos.tipo_DatosEconomicos.Resultados.GPOtrosElementosRes			
G2T3	G2T3	Texto	-
G2T4	G2T4	Texto	-
G2T5	G2T5	Texto	-
peticion.solicitudes.solicitudTransmision.datosEspecificosAEATIR01Type.DeclaracionType.DatosIdentificativos.tipo_DatosEconomicos.Resultados.GPOtrasGananciasRes			
SUMG2T6	SUMG2T6	Texto	-
peticion.solicitudes.solicitudTransmision.datosEspecificosAEATIR01Type.DeclaracionType.DatosIdentificativos.tipo_DatosEconomicos.Resultados.GPOtrasGananciasEjerAntRes			
G2D_T0	G2D_T0	Texto	-
G2D_T1	G2D_T1	Texto	-
peticion.solicitudes.solicitudTransmision.atosEspecificos.DeclaracionType.DatosIdentificativos.tipo_DatosEconomicos.Resultados.GPReinversionRes			
G3D_T2	G3D_T2	Texto	-
peticion.solicitudes.solicitudTransmision.datosEspecificosAEATIR01Type.DeclaracionType.DatosIdentificativos.tipo_DatosEconomicos.Resultados.GCambioResidenciaExtRes			
G4T1	G4T1	Texto	-
peticion.solicitudes.solicitudTransmision.datosEspecificosAEATIR01Type.DeclaracionType.DatosIdentificativos.tipo_DatosEconomicos.Resultados.IntegracionRes			
SUMAGG	SUMAGG	Texto	-
SUMAPG	SUMAPG	Texto	-
GPGRALG	GPGRALG	Texto	-
SALDOPG	SALDOPG	Texto	-
SUMAGA	SUMAGA	Texto	-
SUMAPA	SUMAPA	Texto	-
GPAHOG	GPAHOG	Texto	-
SALDOPA	SALDOPA	Texto	-
HPDTEAH	HPDTEAH	Texto	-

peticion.solicitudes.solicitudTransmision.datosEspecificosAEATIR01Type.DeclaracionType.DatosIdentificativos.tipo_DatosEconomicos.Resultados.BaseImponibleRes			
GPGRALH	GPGRALH	Texto	-
HSALDO1	HSALDO1	Texto	-
SUMARDTO	SUMARDTO	Texto	-
HSALDO3	HSALDO3	Texto	-
HSALDO2	HSALDO2	Texto	-
BIGRALH	BIGRALH	Texto	-
GPAHOH	GPAHOH	Texto	-
HSALDO4A	HSALDO4A	Texto	-
HSALDO43	HSALDO43	Texto	-
HSALDO44	HSALDO44	Texto	-
HSALDO44B	HSALDO44B	Texto	-
HSALDO44C	HSALDO44C	Texto	-
HSALDO46	HSALDO46	Texto	-
HSALDO47	HSALDO47	Texto	-
HSALDO47B	HSALDO47B	Texto	-
HSALDO47C	HSALDO47C	Texto	-
HCMBIAH	HCMBIAH	Texto	-
HSALDO5A	HSALDO5A	Texto	-
HSALDO53	HSALDO53	Texto	-
HSALDO54	HSALDO54	Texto	-
HSALDO54B	HSALDO54B	Texto	-
HSALDO54C	HSALDO54C	Texto	-
HSALDO56	HSALDO56	Texto	-
HSALDO57	HSALDO57	Texto	-
HSALDO57B	HSALDO57B	Texto	-
HSALDO57C	HSALDO57C	Texto	-

BIAHOH	BIAHOH	Texto	-
peticion.solicitudes.solicitudTransmision.datosEspecificosAEATIR01Type.DeclaracionType.DatosIdentificativos.tipo_DatosEconomicos.Resultados.RedBaseImponibleRes			
REDCONJUNTA	REDCONJUNTA	Texto	-
RGTOT	RGTOT	Texto	-
RGAPOREJ	RGAPOREJ	Texto	-
RGEXCEA	RGEXCEA	Texto	-
APORTOT	APORTOT	Texto	-
IPPMITOT	IPPMITOT	Texto	-
PPROTOT	PPROTOT	Texto	-
IPCTOT	IPCTOT	Texto	-
MDTOT	MDTOT	Texto	-
peticion.solicitudes.solicitudTransmision.datosEspecificosAEATIR01Type.DeclaracionType.DatosIdentificativos.tipo_DatosEconomicos.Resultados.BaseLiquidableRes			
BIGRALJ	BIGRALJ	Texto	-
JREDU11	JREDU11	Texto	-
JREDU12	JREDU12	Texto	-
JREDU13	JREDU13	Texto	-
JREDU14	JREDU14	Texto	-
JREDU15	JREDU15	Texto	-
JREDU16	JREDU16	Texto	-
JREDU17	JREDU17	Texto	-
BLGRAL	BLGRAL	Texto	-
JCOMPE	JCOMPE	Texto	-
BLGGRAV	BLGGRAV	Texto	-
BIAHOJ	BIAHOJ	Texto	-
JREDU21	JREDU21	Texto	-
JREDU22	JREDU22	Texto	-

BLAHOJ	BLAHOJ	Texto	-
peticion.solicitudes.solicitudTransmision.datosEspecificosAEATIR01Type.DeclaracionType.DatosIdentificativos.tipo_DatosEconomicos.Resultados.DatosAdicionalesRes			
REXBLGRAL	REXBLGRAL	Texto	-
REXBLAHO	REXBLAHO	Texto	-
IMPALIM	IMPALIM	Texto	-
peticion.solicitudes.solicitudTransmision.datosEspecificosAEATIR01Type.DeclaracionType.DatosIdentificativos.tipo_DatosEconomicos.Resultados.DatosAdicionalesRes.RentasExentasRes			
REXBLGRAL	REXBLGRAL	Texto	-
REXBLAHO	REXBLAHO	Texto	-
peticion.solicitudes.solicitudTransmision.datosEspecificosAEATIR01Type.DeclaracionType.DatosIdentificativos.tipo_DatosEconomicos.Resultados.DatosAdicionalesRes.AnualidadesAlimentosRes			
NIFALIM1	NIFALIM1	Texto	-
NONIFALIM1	NONIFALIM1	Texto	-
IMPALIM1	IMPALIM1	Texto	-
NIFOPALIM1	NIFOPALIM1	Texto	-
NONIFOPALIM1	NONIFOPALIM1	Texto	-
NIFTITALIM1	NIFTITALIM1	Texto	-
NIFALIM2	NIFALIM2	Texto	-
NONIFALIM2	NONIFALIM2	Texto	-
IMPALIM2	IMPALIM2	Texto	-
NIFOPALIM2	NIFOPALIM2	Texto	-
NONIFOPALIM2	NONIFOPALIM2	Texto	-
NIFTITALIM2	NIFTITALIM2	Texto	-
NIFALIM3	NIFALIM3	Texto	-
NONIFALIM3	NONIFALIM3	Texto	-
IMPALIM3	IMPALIM3	Texto	-
NIFOPALIM3	NIFOPALIM3	Texto	-
NONIFOPALIM3	NONIFOPALIM3	Texto	-

NIFTITALIM3	NIFTITALIM3	Texto	-
NIFALIM4	NIFALIM4	Texto	-
NONIFALIM4	NONIFALIM4	Texto	-
IMPALIM4	IMPALIM4	Texto	-
NIFOPALIM4	NIFOPALIM4	Texto	-
NONIFOPALIM4	NONIFOPALIM4	Texto	-
NIFTITALIM4	NIFTITALIM4	Texto	-
NIFALIM5	NIFALIM5	Texto	-
NONIFALIM5	NONIFALIM5	Texto	-
IMPALIM5	IMPALIM5	Texto	-
NIFOPALIM5	NIFOPALIM5	Texto	-
NONIFOPALIM5	NONIFOPALIM5	Texto	-
NIFTITALIM5	NIFTITALIM5	Texto	-
SUMALIM	SUMALIM	Texto	-
peticion.solicitudes.solicitudTransmision.datosEspecificosAEATIR01Type.DeclaracionType.DatosIdentificativos.tipo_DatosEconomicos.Resultados.MinimoPerFamRes			
MPER	MPER	Texto	-
MPERAU	MPERAU	Texto	-
MDES	MDES	Texto	-
MDESAU	MDESAU	Texto	-
MASC	MASC	Texto	-
MASCAU	MASCAU	Texto	-
MDIS	MDIS	Texto	-
MDISAU	MDISAU	Texto	-
MPERFA	MPERFA	Texto	-
MPERFAAU	MPERFAAU	Texto	-
MBGRAL	MBGRAL	Texto	-
MBAHO	MBAHO	Texto	-

MBGRALAU	MBGRALAU	Texto	-
MBAHOAU	MBAHOAU	Texto	-
peticion.solicitudes.solicitudTransmision.datosEspecificosAEATIR01Type.DeclaracionType.DatosIdentificativos.tipo_DatosEconomicos.Resultados.CalculoImpuestoRes			
CEXGE1	CEXGE1	Texto	-
CEXGA1	CEXGA1	Texto	-
CEXGE2	CEXGE2	Texto	-
CEXGA2	CEXGA2	Texto	-
CIGEST	CIGEST	Texto	-
CIGAUT	CIGAUT	Texto	-
TME	TME	Texto	-
TMA	TMA	Texto	-
CIEST1	CIEST1	Texto	-
CIEAUT1	CIEAUT1	Texto	-
CIEST2	CIEST2	Texto	-
CIEAUT2	CIEAUT2	Texto	-
CIEEST	CIEEST	Texto	-
CIEAUT	CIEAUT	Texto	-
TMEAH	TMEAH	Texto	-
TMAAH	TMAAH	Texto	-
CINTEST	CINTEST	Texto	-
CINTAUT	CINTAUT	Texto	-
DED1E	DED1E	Texto	-
DED1A	DED1A	Texto	-
DED0E	DED0E	Texto	-
DED2E	DED2E	Texto	-
DED2A	DED2A	Texto	-
DED3E	DED3E	Texto	-

DED3A	DED3A	Texto	-
DEDEMPR	DEDEMPR	Texto	-
DED4E	DED4E	Texto	-
DED4A	DED4A	Texto	-
DED5E	DED5E	Texto	-
DED5A	DED5A	Texto	-
DED11E	DED11E	Texto	-
DED11A	DED11A	Texto	-
DED6E	DED6E	Texto	-
DED6A	DED6A	Texto	-
DED12E	DED12E	Texto	-
DED12A	DED12A	Texto	-
DED7E	DED7E	Texto	-
DED7A	DED7A	Texto	-
DED8E	DED8E	Texto	-
DED8A	DED8A	Texto	-
DEDAL	DEDAL	Texto	-
DED9E	DED9E	Texto	-
DED9A	DED9A	Texto	-
DED10E	DED10E	Texto	-
DED13E	DED13E	Texto	-
DED14E	DED14E	Texto	-
SUMADEDAUT	SUMADEDAUT	Texto	-
DEDUEE	DEDUEE	Texto	-
DEDUEA	DEDUEA	Texto	-
CLIQEST	CLIQEST	Texto	-
CLIQAUT	CLIQAUT	Texto	-

DED33E	DED33E	Texto	-
DED33A	DED33A	Texto	-
INT33E	INT33E	Texto	-
INT33A	INT33A	Texto	-
DED96	DED96	Texto	-
INT96E	INT96E	Texto	-
DED97E	DED97E	Texto	-
SUELOE	SUELOE	Texto	-
INT97E	INT97E	Texto	-
DED97A	DED97A	Texto	-
INT97A	INT97A	Texto	-
DED98A	DED98A	Texto	-
SUELOA	SUELOA	Texto	-
INT98A	INT98A	Texto	-
DEDAUTIB22	DEDAUTIB22	Texto	-
CLEIN	CLEIN	Texto	-
CLAIN	CLAIN	Texto	-
CLIQT	CLIQT	Texto	-
CLDED1	CLDED1	Texto	-
CLDED3	CLDED3	Texto	-
CLDED4	CLDED4	Texto	-
CLDED6	CLDED6	Texto	-
CAUTLIQ	CAUTLIQ	Texto	-
RET1	RET1	Texto	-
RET2	RET2	Texto	-
RET3	RET3	Texto	-
RET4	RET4	Texto	-

RET5A	RET5A	Texto	-
RET5B	RET5B	Texto	-
RET5C	RET5C	Texto	-
RET5D	RET5D	Texto	-
RET6	RET6	Texto	-
RET7	RET7	Texto	-
RET8	RET8	Texto	-
RET9	RET9	Texto	-
RET10	RET10	Texto	-
RET11	RET11	Texto	-
PAGOS	PAGOS	Texto	-
CDIF	CDIF	Texto	-
MATER	MATER	Texto	-
ABONO	ABONO	Texto	-
MATERB	MATERB	Texto	-
NUMDES20	NUMDES20	Texto	-
MATER20	MATER20	Texto	-
MATERB20	MATERB20	Texto	-
NUMDES21	NUMDES21	Texto	-
MATER21	MATER21	Texto	-
MATERB21	MATERB21	Texto	-
NIFDAFAS1	NIFDAFAS1	Texto	-
NOMDES	NOMDES	Texto	-
FINIDD	FINIDD	Texto	-
FFINDD	FFINDD	Texto	-
NUMMDES	NUMMDES	Texto	-
CEDIDO1	CEDIDO1	Texto	-

NIFCE1	NIFCE1	Texto	-
CEDE1	CEDE1	Texto	-
NIFBE1	NIFBE1	Texto	-
DAFAS1	DAFAS1	Texto	-
ABONO1	ABONO1	Texto	-
NIFDAFAS2	NIFDAFAS2	Texto	-
NOMAS	NOMAS	Texto	-
FINIAD	FINIAD	Texto	-
FFINAD	FFINAD	Texto	-
NUMMAS	NUMMAS	Texto	-
CEDIDO2	CEDIDO2	Texto	-
NIFCE21	NIFCE21	Texto	-
NIFCE22	NIFCE22	Texto	-
NIFCE23	NIFCE23	Texto	-
CEDE2	CEDE2	Texto	-
NIFBE2	NIFBE2	Texto	-
DAFAS2	DAFAS2	Texto	-
ABONO2	ABONO2	Texto	-
NIFDAFAS5	NIFDAFAS5	Texto	-
NOMDAFAS5	NOMDAFAS5	Texto	-
FINICONY	FINICONY	Texto	-
FFINCONY	FFINCONY	Texto	-
PTODODAFAS5	PTODODAFAS5	Texto	-
PDAFAS5CONVI	PDAFAS5CONVI	Texto	-
PMESINI5	PMESINI5	Texto	-
PMESFIN5	PMESFIN5	Texto	-
DAFAS5	DAFAS5	Texto	-

ABONO5	ABONO5	Texto	-
NIFN	NIFN	Texto	-
CATFN1/CATFN2	CATFN1/CATFN2	Texto	-
FINIFN	FINIFN	Texto	-
FFINFN	FFINFN	Texto	-
NUMTITFN	NUMTITFN	Texto	-
CEDIDO3	CEDIDO3	Texto	-
NIFCE31	NIFCE31	Texto	-
NIFCE32	NIFCE32	Texto	-
NIFCE33	NIFCE33	Texto	-
CEDE3	CEDE3	Texto	-
NIFBE3	NIFBE3	Texto	-
MINIMO	MINIMO	Texto	-
DAFAS3	DAFAS3	Texto	-
ABONO3	ABONO3	Texto	-
DAFAS4	DAFAS4	Texto	-
ABONO4	ABONO4	Texto	-
ABONO1R	ABONO1R	Texto	-
NIF1R	NIF1R	Texto	-
ABONO2R	ABONO2R	Texto	-
NIF2R	NIF2R	Texto	-
EXTRA	EXTRA	Texto	-
AJUEXTRA	AJUEXTRA	Texto	-
RESULTADO	RESULTADO	Texto	-
DEVOLPO	DEVOLPO	Texto	-
ASAVES	ASAVES	Texto	-
peticion.solicitudes.solicitudTransmision.datosEspecificosAEATIR01Type.DeclaracionType.DatosIdentificativos.tipo_DatosEconomicos.Resultados.IrpfCCAARes			

CLAINO	CLAINO	Texto	-
DAUT1	DAUT1	Texto	-
IRPFCCAA	IRPFCCAA	Texto	-
peticion.solicitudes.solicitudTransmision.datosEspecificosAEATIR01Type.DeclaracionType.DatosIdentificativos.tipo_DatosEconomicos.Resultados.RegularizacionRes			
COMPING	COMPING	Texto	-
COMPDEV	COMPDEV	Texto	-
RESCOMP	RESCOMP	Texto	-
RECING	RECING	Texto	-
RECDEV	RECDEV	Texto	-
RESREC	RESREC	Texto	-
PJUSTIFICANTE	PJUSTIFICANTE	Texto	-
REINGRE	REINGRE	Texto	-
REDEACO	REDEACO	Texto	-
REAUTORE	REAUTORE	Texto	-
IBANREC	IBANREC	Texto	-
SEPAREC	SEPAREC	Texto	-
SWIFTREC	SWIFTREC	Texto	-
RECTSEPA	RECTSEPA	Texto	-
RECTNOSEPA.RECTNOSEPA	RECTNOSEPA	Texto	-
RECTNOSEPA.PCUENTAOTROS	PCUENTAOTROS	Texto	-
RECTNOSEPA.PSWIFTOTROS	PSWIFTOTROS	Texto	-
RECTNOSEPA.PNOMBREBANCO	PNOMBREBANCO	Texto	-
RECTNOSEPA.PDIRBANCO	PDIRBANCO	Texto	-
RECTNOSEPA.PCIUDADBANCO	PCIUDADBANCO	Texto	-
RECTNOSEPA.PPAISBANCO	PPAISBANCO	Texto	-

peticion.solicitudes.solicitudTransmision.datosEspecificosAEATIR01Type.DeclaracionType.DatosIdentificativos.tipo_DatosEconomicos.Resultados.CompensacionConyugesRes			
TCPP110	TCPP110	Texto	-
TCPP112	TCPP112	Texto	-
TCNN110	TCNN110	Texto	-
TCNN112	TCNN112	Texto	-
TCCC	TCCC	Texto	-
COMPSEPA	COMPSEPA	Texto	-
TSEPA	TSEPA	Texto	-
TSWIFT	TSWIFT	Texto	-
COMPNOSEPA	COMPNOSEPA	Texto	-
PCOMPCUENTAOTROS	PCOMPCUENTAOTROS	Texto	-
PCOMPSWIFTOTROS	PCOMPSWIFTOTROS	Texto	-
PCOMPNOMBREBANCO	PCOMPNOMBREBANCO	Texto	-
PCOMPDIRBANCO	PCOMPDIRBANCO	Texto	-
PCOMPCIUDADBANCO	PCOMPCIUDADBANCO	Texto	-
PCOMPPAISBANCO	PCOMPPAISBANCO	Texto	-
peticion.solicitudes.solicitudTransmision.datosEspecificosAEATIR01Type.DeclaracionType.DatosIdentificativos.tipo_DatosEconomicos.Resultados.AnexoARes			
peticion.solicitudes.solicitudTransmision.datosEspecificosAEATIR01Type.DeclaracionType.DatosIdentificativos.tipo_DatosEconomicos.Resultados.AnexoARes.DeduccionViviendaHabitualRes			
DeduccionViviendaHabitualRes	DeduccionViviendaHabitualRes	Texto	-
VHADQ	VHADQ	Texto	-
ADQ_E	ADQ_E	Texto	-
ADQ_A	ADQ_A	Texto	-
ADQE	ADQE	Texto	-
ADQA	ADQA	Texto	-
VHCONS	VHCONS	Texto	-
CONS_E	CONS_E	Texto	-

CONS_A	CONS_A	Texto	-
VHREHB	VHREHB	Texto	-
REHB_E	REHB_E	Texto	-
REHB_A	REHB_A	Texto	-
VH_DIS	VH_DIS	Texto	-
DIS_E	DIS_E	Texto	-
DIS_A	DIS_A	Texto	-
REHBE	REHBE	Texto	-
REHBA	REHBA	Texto	-
VHDIS	VHDIS	Texto	-
DISE	DISE	Texto	-
DISA	DISA	Texto	-
PAGOSPRO	PAGOSPRO	Texto	-
NIFPRO	NIFPRO	Texto	-
FECHAINIOBRADIS	FECHAINIOBRADIS	Texto	-
FECHAFINOBRADIS	FECHAFINOBRADIS	Texto	-
VIVFA	VIVFA	Texto	-
FECHAVH	FECHAVH	Texto	-
FECHAINIOBRAVH	FECHAINIOBRAVH	Texto	-
FECHAFINOBRAVH	FECHAFINOBRAVH	Texto	-
VIVNIPH	VIVNIPH	Texto	-
VIVPORC	VIVPORC	Texto	-
peticion.solicitudes.solicitudTransmision.datosEspecificosAEATIR01Type.DeclaracionType.DatosIdentificativos.tipo_DatosEconomicos.Resultados.AnexoARes.DeduccionViviendaHabitualRes			
DeduccionEmpresasNuevaCreacionRes	DeduccionEmpresasNuevaCreacionRes	Texto	-
NIFRC1	NIFRC1	Texto	-
CANTRC1	CANTRC1	Texto	-

NIFRC2	NIFRC2	Texto	-
CANTRC2	CANTRC2	Texto	-
BASEDEDU	BASEDEDU	Texto	-
peticion.solicitudes.solicitudTransmision.datosEspecificosAEATIR01Type.DeclaracionType.DatosIdentificativos.tipo_DatosEconomicos.Resultados.AnexoARes.DeduccionAlquilerRes			
NIFAL1	NIFAL1	Texto	-
NIF1ALQ	NIF1ALQ	Texto	-
NIFAL2	NIFAL2	Texto	-
NIF2ALQ	NIF2ALQ	Texto	-
IMPAL1	IMPAL1	Texto	-
IMPAL2	IMPAL2	Texto	-
IMPAL	IMPAL	Texto	-
peticion.solicitudes.solicitudTransmision.datosEspecificosAEATIR01Type.DeclaracionType.DatosIdentificativos.tipo_DatosEconomicos.Resultados.AnexoARes.DeduccionDonativosRes			
APM	APM	Texto	-
DEDAPM	DEDAPM	Texto	-
L49	L49	Texto	-
DEDL49	DEDL49	Texto	-
FAUP	FAUP	Texto	-
DEDAUP	DEDAUP	Texto	-
PPOL	PPOL	Texto	-
DEDPPOL	DEDPPOL	Texto	-
peticion.solicitudes.solicitudTransmision.datosEspecificosAEATIR01Type.DeclaracionType.DatosIdentificativos.tipo_DatosEconomicos.Resultados.AnexoARes.DeduccionResidenteUERes			
CLT	CLT	Texto	-
IRNR	IRNR	Texto	-
CLUF	CLUF	Texto	-
DEDUET	DEDUET	Texto	-
DEDUETIT	DEDUETIT	Texto	-

peticion.solicitudes.solicitudTransmision.datosEspecificosAEATIR01Type.DeclaracionType.DatosIdentificativos.tipo_DatosEconomicos.Resultados.AnexoARes.DeduccionInvInteresCulturalRes			
MDIC	MDIC	Texto	-
DEDIC	DEDIC	Texto	-
peticion.solicitudes.solicitudTransmision.datosEspecificosAEATIR01Type.DeclaracionType.DatosIdentificativos.tipo_DatosEconomicos.Resultados.AnexoARes.DeduccionCeutaMelillaRes			
DEDCM	DEDCM	Texto	-
peticion.solicitudes.solicitudTransmision.datosEspecificosAEATIR01Type.DeclaracionType.DatosIdentificativos.tipo_DatosEconomicos.Resultados.AnexoARes.DeduccionLaPalmaRes			
DEDLP	DEDLP	Texto	-
peticion.solicitudes.solicitudTransmision.datosEspecificosAEATIR01Type.DeclaracionType.DatosIdentificativos.tipo_DatosEconomicos.Resultados.AnexoARes.VehiculosElecYPuntosCargaRes			
VehiculosElectricosRes	VehiculosElectricosRes	Texto	-
BASEVEPC	BASEVEPC	Texto	-
IMPVEPC	IMPVEPC	Texto	-
PuntosCargaRes	PuntosCargaRes	Texto	-
BASEIPRE	BASEIPRE	Texto	-
IMPIPRE	IMPIPRE	Texto	-
peticion.solicitudes.solicitudTransmision.datosEspecificosAEATIR01Type.DeclaracionType.DatosIdentificativos.tipo_DatosEconomicos.Resultados.AnexoARes.DeduccionMejorasEnergeticasVivRes			
DeduccionMejorasEnergeticasVivRes	DeduccionMejorasEnergeticasVivRes	Texto	-
ReduccionCalRefRes	ReduccionCalRefRes	Texto	-
BASETREF	BASETREF	Texto	-
IMPTREF	IMPTREF	Texto	-
MejoraEnergiaPrimariaRes	MejoraEnergiaPrimariaRes	Texto	-
BASETCEPNR	BASETCEPNR	Texto	-
IMPTCEPNR	IMPTCEPNR	Texto	-
ObrasEdificiosRes	ObrasEdificiosRes	Texto	-
APLEAEDIF	APLEAEDIF	Texto	-
EXPEAEDIF	EXPEAEDIF	Texto	-

PAGOEDIF	PAGOEDIF	Texto	-
BASETEDIF	BASETEDIF	Texto	-
IMPTEDIF	IMPTEDIF	Texto	-
PEXCEDIF	PEXCEDIF	Texto	-
PEXCEDIFEM0	PEXCEDIFEM0	Texto	-
peticion.solicitudes.solicitudTransmision.datosEspecificosAEATIR01Type.DeclaracionType.DatosIdentificativos.tipo_DatosEconomicos.Resultados.AnexoARes.ReservaInversionesCanariasRes			
M24EM6S	M24EM6S	Texto	-
M24EM6ANO	M24EM6ANO	Texto	-
M24EM6A	M24EM6A	Texto	-
M24EM6CD	M24EM6CD	Texto	-
M24EM5S	M24EM5S	Texto	-
M24EM5ANO	M24EM5ANO	Texto	-
M24EM5A	M24EM5A	Texto	-
M24EM5CD	M24EM5CD	Texto	-
M24EM5P	M24EM5P	Texto	-
M24EM4S	M24EM4S	Texto	-
M24EM4ANO	M24EM4ANO	Texto	-
M24EM4A	M24EM4A	Texto	-
M24EM4CD	M24EM4CD	Texto	-
M24EM4P	M24EM4P	Texto	-
M24EM3S	M24EM3S	Texto	-
M24EM3ANO	M24EM3ANO	Texto	-
M24EM3A	M24EM3A	Texto	-
M24EM3CD	M24EM3CD	Texto	-
M24EM3P	M24EM3P	Texto	-
M24EM2S	M24EM2S	Texto	-
M24EM2ANO	M24EM2ANO	Texto	-

M24EM2A	M24EM2A	Texto	-
M24EM2CD	M24EM2CD	Texto	-
M24EM2P	M24EM2P	Texto	-
M24EM1S	M24EM1S	Texto	-
M24EM1ANO	M24EM1ANO	Texto	-
M24EM1A	M24EM1A	Texto	-
M24EM1CD	M24EM1CD	Texto	-
M24EM1P	M24EM1P	Texto	-
M24EM0S	M24EM0S	Texto	-
M24EM0ANO	M24EM0ANO	Texto	-
M24EM0A	M24EM0A	Texto	-
M24EM0CD	M24EM0CD	Texto	-
M24EM0P	M24EM0P	Texto	-
DED2020	DED2020	Texto	-
DEDEJER	DEDEJER	Texto	-
M24RIC	M24RIC	Texto	-
M24RICCD	M24RICCD	Texto	-
peticion.solicitudes.solicitudTransmision.datosEspecificosAEATIR01Type.DeclaracionType.DatosIdentificativos.tipo_DatosEconomicos.Resultados.AnexoARes.ReservaInversionesBalearesRes			
M24BEM0S	M24BEM0S	Texto	-
M24RIB	M24RIB	Texto	-
M24BEM0ANO	M24BEM0ANO	Texto	-
M24BEM0A	M24BEM0A	Texto	-
M24BEM0CD	M24BEM0CD	Texto	-
M24BEM0P	M24BEM0P	Texto	-
M24BEM1S	M24BEM1S	Texto	-
M24BEM1ANO	M24BEM1ANO	Texto	-
M24BEM1A	M24BEM1A	Texto	-

M24BEM1CD	M24BEM1CD	Texto	-
M24BEM1P	M24BEM1P	Texto	-
DEDRIBEJER	DEDRIBEJER	Texto	-
M24RIB	M24RIB	Texto	-
M24RIBCD	M24RIBCD	Texto	-
peticion.solicitudes.solicitudTransmision.datosEspecificosAEATIR01Type.DeclaracionType.DatosIdentificativos.tipo_DatosEconomicos.Resultados.AnexoARes.DeduccionesInversionEmpresarialRes			
M21RGS	M21RGS	Texto	-
M21RGA	M21RGA	Texto	-
M21RGP	M21RGP	Texto	-
M21RES	M21RES	Texto	-
M21REA	M21REA	Texto	-
M21REP	M21REP	Texto	-
M21ICS	M21ICS	Texto	-
M21ICA	M21ICA	Texto	-
M21ICP	M21ICP	Texto	-
M21ITS	M21ITS	Texto	-
M21ITA	M21ITA	Texto	-
M21ITP	M21ITP	Texto	-
M21IPCS	M21IPCS	Texto	-
M21IPCA	M21IPCA	Texto	-
M21IPCP	M21IPCP	Texto	-
M21IPCFINS	M21IPCFINS	Texto	-
M21IPCFINA	M21IPCFINA	Texto	-
M21IPCFINP	M21IPCFINP	Texto	-
M21PEES	M21PEES	Texto	-
M21PEEA	M21PEEA	Texto	-
M21PEEP	M21PEEP	Texto	-

M21PAES	M21PAES	Texto	-
M21PAEA	M21PAEA	Texto	-
M21PAEP	M21PAEP	Texto	-
M21PAEFINS	M21PAEFINS	Texto	-
M21PAEFINA	M21PAEFINA	Texto	-
M21PAEFINP	M21PAEFINP	Texto	-
M21CES	M21CES	Texto	-
M21CEA	M21CEA	Texto	-
M21CEP	M21CEP	Texto	-
M21SPSS	M21SPSS	Texto	-
M21SPSA	M21SPSA	Texto	-
M21SPSP	M21SPSP	Texto	-
M21IBS	M21IBS	Texto	-
M21IBA	M21IBA	Texto	-
M21IBP	M21IBP	Texto	-
M21ITAS	M21ITAS	Texto	-
M21ITAA	M21ITAA	Texto	-
M21ITAP	M21ITAP	Texto	-
M21GPPS	M21GPPS	Texto	-
M21GPPA	M21GPPA	Texto	-
M21GPPP	M21GPPP	Texto	-
M21CUSS	M21CUSS	Texto	-
M21CUSA	M21CUSA	Texto	-
M21CUSP	M21CUSP	Texto	-
M21GTLS	M21GTLS	Texto	-
M21GTLA	M21GTLA	Texto	-
M21GTLP	M21GTLP	Texto	-

M21DJTS	M21DJTS	Texto	-
M21DJTA	M21DJTA	Texto	-
M21DJTP	M21DJTP	Texto	-
M21BWRS	M21BWRS	Texto	-
M21BWRA	M21BWRA	Texto	-
M21BWRP	M21BWRP	Texto	-
M21CVMS	M21CVMS	Texto	-
M21CVMA	M21CVMA	Texto	-
M21CVMP	M21CVMP	Texto	-
M21PFLS	M21PFLS	Texto	-
M21PFLA	M21PFLA	Texto	-
M21PFLP	M21PFLP	Texto	-
M21PDMS	M21PDMS	Texto	-
M21PDMA	M21PDMA	Texto	-
M21PDMP	M21PDMP	Texto	-
M21FIIS	M21FIIS	Texto	-
M21FIIA	M21FIIA	Texto	-
M21FIIP	M21FIIP	Texto	-
M21CMBS	M21CMBS	Texto	-
M21CMBA	M21CMBA	Texto	-
M21CMBP	M21CMBP	Texto	-
M21MBFS	M21MBFS	Texto	-
M21MBFA	M21MBFA	Texto	-
M21MBFP	M21MBFP	Texto	-
M21AVMS	M21AVMS	Texto	-
M21AVMA	M21AVMA	Texto	-
M21AVMP	M21AVMP	Texto	-

M21TLES	M21TLES	Texto	-
M21TLEA	M21TLEA	Texto	-
M21TLEP	M21TLEP	Texto	-
M21BWCS	M21BWCS	Texto	-
M21BWCA	M21BWCA	Texto	-
M21BWCP	M21BWCP	Texto	-
M21CYLS	M21CYLS	Texto	-
M21CYLA	M21CYLA	Texto	-
M21CYLP	M21CYLP	Texto	-
M21BWTS	M21BWTS	Texto	-
M21BWTA	M21BWTA	Texto	-
M21BWTP	M21BWTP	Texto	-
M21NMSS	M21NMSS	Texto	-
M21NMSA	M21NMSA	Texto	-
M21NMSP	M21NMSP	Texto	-
M21ECHS	M21ECHS	Texto	-
M21ECHA	M21ECHA	Texto	-
M21ECHP	M21ECHP	Texto	-
M21UMUS	M21UMUS	Texto	-
M21UMUA	M21UMUA	Texto	-
M21UMUP	M21UMUP	Texto	-
M21LNCS	M21LNCS	Texto	-
M21LNCA	M21LNCA	Texto	-
M21LNCP	M21LNCP	Texto	-
M21CDES	M21CDES	Texto	-
M21CDEA	M21CDEA	Texto	-
M21CDEP	M21CDEP	Texto	-

M21ASJS	M21ASJS	Texto	-
M21ASJA	M21ASJA	Texto	-
M21ASJP	M21ASJP	Texto	-
M21CCBS	M21CCBS	Texto	-
M21CCBA	M21CCBA	Texto	-
M21CCBP	M21CCBP	Texto	-
M21DTIS	M21DTIS	Texto	-
M21DTIA	M21DTIA	Texto	-
M21DTIP	M21DTIP	Texto	-
M21PADS	M21PADS	Texto	-
M21PADA	M21PADA	Texto	-
M21PADP	M21PADP	Texto	-
M21ECTS	M21ECTS	Texto	-
M21ECTA	M21ECTA	Texto	-
M21ECTP	M21ECTP	Texto	-
M21CCRS	M21CCRS	Texto	-
M21CCRA	M21CCRA	Texto	-
M21CCRP	M21CCRP	Texto	-
M21TRAS	M21TRAS	Texto	-
M21TRAA	M21TRAA	Texto	-
M21TRAP	M21TRAP	Texto	-
M21CLES	M21CLES	Texto	-
M21CLEA	M21CLEA	Texto	-
M21CLEP	M21CLEP	Texto	-
M21EDUS	M21EDUS	Texto	-
M21EDUA	M21EDUA	Texto	-
M21EDUP	M21EDUP	Texto	-

M21ENIS	M21ENIS	Texto	-
M21ENIA	M21ENIA	Texto	-
M21ENIP	M21ENIP	Texto	-
M21CCCS	M21CCCS	Texto	-
M21CCCA	M21CCCA	Texto	-
M21CCCP	M21CCCP	Texto	-
M21UMGS	M21UMGS	Texto	-
M21UMGA	M21UMGA	Texto	-
M21UMGP	M21UMGP	Texto	-
M21COPS	M21COPS	Texto	-
M21COPA	M21COPA	Texto	-
M21COPP	M21COPP	Texto	-
M21PBES	M21PBES	Texto	-
M21PBEA	M21PBEA	Texto	-
M21PBEP	M21PBEP	Texto	-
M21ALIS	M21ALIS	Texto	-
M21ALIA	M21ALIA	Texto	-
M21ALIP	M21ALIP	Texto	-
M21EPIS	M21EPIS	Texto	-
M21EPIA	M21EPIA	Texto	-
M21EPIP	M21EPIP	Texto	-
M21PFOS	M21PFOS	Texto	-
M21PFOA	M21PFOA	Texto	-
M21PFOP	M21PFOP	Texto	-
M21CTLS	M21CTLS	Texto	-
M21CTLA	M21CTLA	Texto	-
M21CTLP	M21CTLP	Texto	-

M21GPFS	M21GPFS	Texto	-
M21GPFA	M21GPFA	Texto	-
M21GPFP	M21GPFP	Texto	-
M21BIRS	M21BIRS	Texto	-
M21BIRA	M21BIRA	Texto	-
M21BIRP	M21BIRP	Texto	-
M21AERS	M21AERS	Texto	-
M21AERA	M21AERA	Texto	-
M21AERP	M21AERP	Texto	-
M21APMS	M21APMS	Texto	-
M21APMA	M21APMA	Texto	-
M21APMP	M21APMP	Texto	-
M21SUMS	M21SUMS	Texto	-
M21SUMA	M21SUMA	Texto	-
M21SUMP	M21SUMP	Texto	-
M21ESMS	M21ESMS	Texto	-
M21ESMA	M21ESMA	Texto	-
M21ESMP	M21ESMP	Texto	-
M21ASGS	M21ASGS	Texto	-
M21ASGA	M21ASGA	Texto	-
M21ASGP	M21ASGP	Texto	-
M21AVAS	M21AVAS	Texto	-
M21AVAA	M21AVAA	Texto	-
M21AVAP	M21AVAP	Texto	-
M21DCMS	M21DCMS	Texto	-
M21DCMA	M21DCMA	Texto	-
M21DCMP	M21DCMP	Texto	-

M21MHWS	M21MHWS	Texto	-
M21MHWA	M21MHWA	Texto	-
M21MHWP	M21MHWP	Texto	-
M21CRES	M21CRES	Texto	-
M21CREA	M21CREA	Texto	-
M21CREP	M21CREP	Texto	-
M21SCUS	M21SCUS	Texto	-
M21SCUA	M21SCUA	Texto	-
M21SCUP	M21SCUP	Texto	-
M21CRSS	M21CRSS	Texto	-
M21CRSA	M21CRSA	Texto	-
M21CRSP	M21CRSP	Texto	-
M21MWCS	M21MWCS	Texto	-
M21MWCA	M21MWCA	Texto	-
M21MWCP	M21MWCP	Texto	-
M21VCMS	M21VCMS	Texto	-
M21VCMA	M21VCMA	Texto	-
M21VCMP	M21VCMP	Texto	-
M21UNES	M21UNES	Texto	-
M21UNEA	M21UNEA	Texto	-
M21UNEP	M21UNEP	Texto	-
M21CROS	M21CROS	Texto	-
M21CROA	M21CROA	Texto	-
M21CROP	M21CROP	Texto	-
M21FCCS	M21FCCS	Texto	-
M21FCCA	M21FCCA	Texto	-
M21FCCP	M21FCCP	Texto	-

M21FANS	M21FANS	Texto	-
M21FANA	M21FANA	Texto	-
M21FANP	M21FANP	Texto	-
M21NMES	M21NMES	Texto	-
M21NMEA	M21NMEA	Texto	-
M21NMEP	M21NMEP	Texto	-
M21MCNS	M21MCNS	Texto	-
M21MCNA	M21MCNA	Texto	-
M21MCNP	M21MCNP	Texto	-
M21ARDS	M21ARDS	Texto	-
M21ARDA	M21ARDA	Texto	-
M21ARDP	M21ARDP	Texto	-
M21AOOS	M21AOOS	Texto	-
M21AOOA	M21AOOA	Texto	-
M21AOOP	M21AOOP	Texto	-
M21HRCS	M21HRCS	Texto	-
M21HRCA	M21HRCA	Texto	-
M21HRCP	M21HRCP	Texto	-
M21MBES	M21MBES	Texto	-
M21MBEA	M21MBEA	Texto	-
M21MBEP	M21MBEP	Texto	-
M21CBCS	M21CBCS	Texto	-
M21CBCA	M21CBCA	Texto	-
M21CBCP	M21CBCP	Texto	-
M21CCPS	M21CCPS	Texto	-
M21CCPA	M21CCPA	Texto	-
M21CCPP	M21CCPP	Texto	-

M21RTUS	M21RTUS	Texto	-
M21RTUA	M21RTUA	Texto	-
M21RTUP	M21RTUP	Texto	-
M21PDIS	M21PDIS	Texto	-
M21PDIA	M21PDIA	Texto	-
M21PDIP	M21PDIP	Texto	-
M21CSCS	M21CSCS	Texto	-
M21CSCA	M21CSCA	Texto	-
M21CSCP	M21CSCP	Texto	-
M21ENES	M21ENES	Texto	-
M21ENEA	M21ENEA	Texto	-
M21ENEP	M21ENEP	Texto	-
M21SJDS	M21SJDS	Texto	-
M21SJDA	M21SJDA	Texto	-
M21SJDP	M21SJDP	Texto	-
M21COMS	M21COMS	Texto	-
M21COMA	M21COMA	Texto	-
M21COMP	M21COMP	Texto	-
M21BPNS	M21BPNS	Texto	-
M21BPNA	M21BPNA	Texto	-
M21BPNP	M21BPNP	Texto	-
M21FAFS	M21FAFS	Texto	-
M21FAFA	M21FAFA	Texto	-
M21FAFP	M21FAFP	Texto	-
M21ADBS	M21ADBS	Texto	-
M21ADBA	M21ADBA	Texto	-
M21ADBP	M21ADBP	Texto	-

M21UNIS	M21UNIS	Texto	-
M21UNIA	M21UNIA	Texto	-
M21UNIP	M21UNIP	Texto	-
M21JPAS	M21JPAS	Texto	-
M21JPAA	M21JPAA	Texto	-
M21JPAP	M21JPAP	Texto	-
M21FJSS	M21FJSS	Texto	-
M21FJSA	M21FJSA	Texto	-
M21FJSP	M21FJSP	Texto	-
M21APSS	M21APSS	Texto	-
M21APSA	M21APSA	Texto	-
M21APSP	M21APSP	Texto	-
M21VANS	M21VANS	Texto	-
M21VANA	M21VANA	Texto	-
M21VANP	M21VANP	Texto	-
M21MPPS	M21MPPS	Texto	-
M21MPPA	M21MPPA	Texto	-
M21MPPP	M21MPPP	Texto	-
M21TCCS	M21TCCS	Texto	-
M21TCCA	M21TCCA	Texto	-
M21TCCP	M21TCCP	Texto	-
M21SRCS	M21SRCS	Texto	-
M21SRCA	M21SRCA	Texto	-
M21SRCP	M21SRCP	Texto	-
M21AJLS	M21AJLS	Texto	-
M21AJLA	M21AJLA	Texto	-
M21AJLP	M21AJLP	Texto	-

M21PVES	M21PVES	Texto	-
M21PVEA	M21PVEA	Texto	-
M21PVEP	M21PVEP	Texto	-
M21CTES	M21CTES	Texto	-
M21CTEA	M21CTEA	Texto	-
M21CTEP	M21CTEP	Texto	-
M21CAJS	M21CAJS	Texto	-
M21CAJA	M21CAJA	Texto	-
M21CAJP	M21CAJP	Texto	-
M21BAMS	M21BAMS	Texto	-
M21BAMA	M21BAMA	Texto	-
M21BAMP	M21BAMP	Texto	-
M21BECS	M21BECS	Texto	-
M21BECA	M21BECA	Texto	-
M21BECP	M21BECP	Texto	-
M21APCS	M21APCS	Texto	-
M21APCA	M21APCA	Texto	-
M21APCP	M21APCP	Texto	-
M21RPHS	M21RPHS	Texto	-
M21RPHA	M21RPHA	Texto	-
M21RPHP	M21RPHP	Texto	-
M21ALMS	M21ALMS	Texto	-
M21ALMA	M21ALMA	Texto	-
M21ALMP	M21ALMP	Texto	-
M21HOSS	M21HOSS	Texto	-
M21HOSA	M21HOSA	Texto	-
M21HOSP	M21HOSP	Texto	-

M21BMLS	M21BMLS	Texto	-
M21BMLA	M21BMLA	Texto	-
M21BMLP	M21BMLP	Texto	-
M21GMCS	M21GMCS	Texto	-
M21GMCA	M21GMCA	Texto	-
M21GMCP	M21GMCP	Texto	-
M21SSUS	M21SSUS	Texto	-
M21SSUA	M21SSUA	Texto	-
M21SSUP	M21SSUP	Texto	-
M21SILS	M21SILS	Texto	-
M21SILA	M21SILA	Texto	-
M21SILP	M21SILP	Texto	-
M21GCRS	M21GCRS	Texto	-
M21GCRA	M21GCRA	Texto	-
M21GCRP	M21GCRP	Texto	-
M21HOKS	M21HOKS	Texto	-
M21HOKA	M21HOKA	Texto	-
M21HOKP	M21HOKP	Texto	-
M21BLENS	M21BLENS	Texto	-
M21BLENA	M21BLENA	Texto	-
M21BLENP	M21BLENP	Texto	-
M21FPFS	M21FPFS	Texto	-
M21FPFA	M21FPFA	Texto	-
M21FPFP	M21FPFP	Texto	-
M21BIENS	M21BIENS	Texto	-
M21BIENA	M21BIENA	Texto	-
M21BIENP	M21BIENP	Texto	-

M21ATBS	M21ATBS	Texto	-
M21ATBA	M21ATBA	Texto	-
M21ATBP	M21ATBP	Texto	-
M21RYCS	M21RYCS	Texto	-
M21RYCA	M21RYCA	Texto	-
M21RYCP	M21RYCP	Texto	-
M21GODOS	M21GODOS	Texto	-
M21GODOA	M21GODOA	Texto	-
M21GODOP	M21GODOP	Texto	-
M21RTBS	M21RTBS	Texto	-
M21RTBA	M21RTBA	Texto	-
M21RTBP	M21RTBP	Texto	-
M21CONMS	M21CONMS	Texto	-
M21CONMA	M21CONMA	Texto	-
M21CONMP	M21CONMP	Texto	-
M21VIAS	M21VIAS	Texto	-
M21VIAA	M21VIAA	Texto	-
M21VIAP	M21VIAP	Texto	-
M21SONS	M21SONS	Texto	-
M21SONA	M21SONA	Texto	-
M21SONP	M21SONP	Texto	-
M21CABS	M21CABS	Texto	-
M21CABA	M21CABA	Texto	-
M21CABP	M21CABP	Texto	-
M21RETOS	M21RETOS	Texto	-
M21RETOA	M21RETOA	Texto	-
M21RETOP	M21RETOP	Texto	-

M21BMBS	M21BMBS	Texto	-
M21BMBA	M21BMBA	Texto	-
M21BMBP	M21BMBP	Texto	-
PRODRG	PRODRG	Texto	-
FINRG	FINRG	Texto	-
NIF1RG	NIF1RG	Texto	-
NIF2RG	NIF2RG	Texto	-
NIF3RG	NIF3RG	Texto	-
RNIIM1	RNIIM1	Texto	-
BASEIIM1	BASEIIM1	Texto	-
DEDIIM1	DEDIIM1	Texto	-
RNIIM2	RNIIM2	Texto	-
BASEIIM2	BASEIIM2	Texto	-
DEDIIM2	DEDIIM2	Texto	-
DEDIIMT	DEDIIMT	Texto	-
M22AFS	M22AFS	Texto	-
M22AFA	M22AFA	Texto	-
M22AFP	M22AFP	Texto	-
M22RMS	M22RMS	Texto	-
M22RMA	M22RMA	Texto	-
M22RMP	M22RMP	Texto	-
M22ICS	M22ICS	Texto	-
M22ICA	M22ICA	Texto	-
M22ICP	M22ICP	Texto	-
M22ITS	M22ITS	Texto	-
M22ITA	M22ITA	Texto	-
M22ITP	M22ITP	Texto	-

M22IPCS	M22IPCS	Texto	-
M22IPCA	M22IPCA	Texto	-
M22IPCP	M22IPCP	Texto	-
M22IPCFINS	M22IPCFINS	Texto	-
M22IPCFINA	M22IPCFINA	Texto	-
M22IPCFINP	M22IPCFINP	Texto	-
M22PEES	M22PEES	Texto	-
M22PEEA	M22PEEA	Texto	-
M22PEEP	M22PEEP	Texto	-
M22PAES	M22PAES	Texto	-
M22PAEA	M22PAEA	Texto	-
M22PAEP	M22PAEP	Texto	-
M22PAEFINS	M22PAEFINS	Texto	-
M22PAEFINA	M22PAEFINA	Texto	-
M22PAEFINP	M22PAEFINP	Texto	-
M22CES	M22CES	Texto	-
M22CEA	M22CEA	Texto	-
M22CEP	M22CEP	Texto	-
M22SPSS	M22SPSS	Texto	-
M22SPSA	M22SPSA	Texto	-
M22SPSP	M22SPSP	Texto	-
M22ADS	M22ADS	Texto	-
M22ADA	M22ADA	Texto	-
M22ADP	M22ADP	Texto	-
PRODCAN	PRODCAN	Texto	-
FINCAN	FINCAN	Texto	-
NIF1CAN	NIF1CAN	Texto	-

NIF2CAN	NIF2CAN	Texto	-
NIF3CAN	NIF3CAN	Texto	-
peticion.solicitudes.solicitudTransmision.datosEspecificosAEATIR01Type.DeclaracionType.DatosIdentificativos.tipo_DatosEconomicos.Resultados.DeduccionAutonomicaRes			
AndaluciaRes	AndaluciaRes	Texto	-
AragonRes	AragonRes	Texto	-
AsturiasRes	AsturiasRes	Texto	-
IBalearesRes	IBalearesRes	Texto	-
CanariasRes	CanariasRes	Texto	-
CantabriaRes	CantabriaRes	Texto	-
CastillaLaManchaRes	CastillaLaManchaRes	Texto	-
CastillaYLeonRes	CastillaYLeonRes	Texto	-
CatalunyaRes	CatalunyaRes	Texto	-
ExtremaduraRes	ExtremaduraRes	Texto	-
GaliciaRes	GaliciaRes	Texto	-
MadridRes	MadridRes	Texto	-
MurciaRes	MurciaRes	Texto	-
LaRiojaRes	LaRiojaRes	Texto	-
CValencianaRes	CValencianaRes	Texto	-
peticion.solicitudes.solicitudTransmision.datosEspecificosAEATIR01Type.DeclaracionType.DatosIdentificativos.tipo_DatosEconomicos.Resultados.DeduccionAutonomicaRes.tipo_AndaluciaRes			
A1	A1	Texto	-
A2	A2	Texto	-
A3	A3	Texto	-
A4	A4	Texto	-
A6	A6	Texto	-
A7	A7	Texto	-
A8	A8	Texto	-

A9	A9	Texto	-
A10	A10	Texto	-
CCCAND1	CCCAND1	Texto	-
A11	A11	Texto	-
CCCAND2	CCCAND2	Texto	-
A12	A12	Texto	-
A13	A13	Texto	-
A15	A15	Texto	-
A16	A16	Texto	-
A17	A17	Texto	-
A18	A18	Texto	-
A19	A19	Texto	-
A20	A20	Texto	-
A21	A21	Texto	-
PMEDA21	PMEDA21	Texto(15)	-
DEDAUTA	DEDAUTA	Texto	-
peticion.solicitudes.solicitudTransmision.datosEspecificosAEATIR01Type.DeclaracionType.DatosIdentificativos.tipo_DatosEconomicos.Resultados.DeduccionAutonomicaRes.tipo_AragonRes			
AR1	AR1	Texto	-
AR1B	AR1B	Texto	-
AR2	AR2	Texto	-
AR3	AR3	Texto	-
AR4	AR4	Texto	-
AR5	AR5	Texto	-
AR6	AR6	Texto	-
AR7	AR7	Texto	-
AR8	AR8	Texto	-
AR9	AR9	Texto	-

AR10	AR10	Texto	-
AR11	AR11	Texto	-
AR12	AR12	Texto	-
AR13	AR13	Texto	-
AR14	AR14	Texto	-
AR15	AR15	Texto	-
AR17	AR17	Texto	-
AR18	AR18	Texto	-
AR19	AR19	Texto	-
AR20	AR20	Texto	-
AR21	AR21	Texto	-
DEDAUTAR	DEDAUTAR	Texto	-
peticion.solicitudes.solicitudTransmision.datosEspecificosAEATIR01Type.DeclaracionType.DatosIdentificativos.tipo_DatosEconomicos.Resultados.DeduccionAutonomicaRes.tipo_AsturiasRes			
PA1	PA1	Texto	-
PA2	PA2	Texto	-
PA3	PA3	Texto	-
PA4	PA4	Texto	-
PA5	PA5	Texto	-
PA8	PA8	Texto	-
PA9	PA9	Texto	-
PA10	PA10	Texto	-
PA11	PA11	Texto	-
PA12	PA12	Texto	-
PA13	PA13	Texto	-
PA14	PA14	Texto	-
PA15	PA15	Texto	-
PA16	PA16	Texto	-

PA17	PA17	Texto	-
PA18	PA18	Texto	-
PA19	PA19	Texto	-
PA20	PA20	Texto	-
PA21	PA21	Texto	-
PA22	PA22	Texto	-
NUMMATPA24	NUMMATPA24	Texto	-
PA24	PA24	Texto	-
CANTPA23	CANTPA23	Texto	-
PA23	PA23	Texto	-
CANT1EAPA23	CANT1EAPA23	Texto	-
CANT2EAPA23	CANT2EAPA23	Texto	-
CANTEAPA23	CANTEAPA23	Texto	-
APLEAPA23	APLEAPA23	Texto	-
CANTPA23	CANTPA23	Texto	-
APLPA23	APLPA23	Texto	-
PA25	PA25	Texto	-
PA26	PA26	Texto	-
PA27	PA27	Texto	-
PA28	PA28	Texto	-
PA29	PA29	Texto	-
PA30	PA30	Texto	-
PA32	*PA32*	*Texto*	-
PMEDPA32	*PMEDPA32*	*Texto*	-
PA31	PA31	Texto	-
CANT1EAPA23	CANT1EAPA23	Texto	-
CANT2EAPA23	CANT2EAPA23	Texto	-
CANT3EAPA23	CANT3EAPA23	Texto	-

CANTPA23	CANTPA23	Texto	-
DEDAUTPA	DEDAUTPA	Texto	-
PDTEEAM1PA23	PDTEEAM1PA23	Texto	-
PDTEEAM2PA23	PDTEEAM2PA23	Texto	-
PDTEPA23	PDTEPA23	Texto	-
peticion.solicitudes.solicitudTransmision.datosEspecificosAEATIR01Type.DeclaracionType.DatosIdentificativos.tipo_DatosEconomicos.Resultados.DeduccionAutonomicaRes.tipo_IBalearesRes			
PAGOIB22	PAGOIB22	Texto	-
IB1	IB1	Texto	-
IB2	IB2	Texto	-
IB3	IB3	Texto	-
IB4	IB4	Texto	-
IB5	IB5	Texto	-
IB7	IB7	Texto	-
IB8	IB8	Texto	-
IB9	IB9	Texto	-
IB10	IB10	Texto	-
IB11	IB11	Texto	-
IB12	IB12	Texto	-
IB13	IB13	Texto	-
IB14	IB14	Texto	-
NIFIB14	NIFIB14	Texto	-
NONIFIB14	NONIFIB14	Texto	-
IB15	IB15	Texto	-
IB16	IB16	Texto	-
IB17	IB17	Texto	-
IB18	IB18	Texto	-
IB19	IB19	Texto	-

IB20	IB20	Texto	-
IB21	IB21	Texto	-
IB22	IB22	Texto	-
IB23	IB23	Texto	-
IB24	IB24	Texto	-
NIFIB24	NIFIB24	Texto	-
IB25	IB25	Texto	-
IB26	IB26	Texto	-
IB28	IB28	Texto	-
IB29	IB29	Texto	-
IB30	IB30	Texto	-
IB31	*IB31*	*Texto*	-
NIF1IB30	NIF1IB30	Texto	-
NIF2IB30	NIF2IB30	Texto	-
PAGOIB22	PAGOIB22	Texto	-
DEDAUTIB	DEDAUTIB	Texto	-
peticion.solicitudes.solicitudTransmision.datosEspecificosAEATIR01TypeDeclaracionType.DatosIdentificativos.tipo_DatosEconomicos.Resultados.DeduccionAutonomicaRes.tipo_CanariasRes			
CAN1	CAN1	Texto	-
CAN2	CAN2	Texto	-
CAN3	CAN3	Texto	-
CAN4	CAN4	Texto	-
CAN5	CAN5	Texto	-
CAN6	CAN6	Texto	-
CAN7	CAN7	Texto	-
CAN8	CAN8	Texto	-
CAN9	CAN9	Texto	-
NIF1CAN9	NIF1CAN9	Texto	-

CANTG1CAN9	CANTG1CAN9	Texto	-
NIF2CAN9	NIF2CAN9	Texto	-
CANTG2CAN9	CANTG2CAN9	Texto	-
CAN10	CAN10	Texto	-
CAN11	CAN11	Texto	-
CAN12	CAN12	Texto	-
CAN13	CAN13	Texto	-
RCCAN1	RCCAN1	Texto	-
RCNO1	RCNO1	Texto	-
RCCAN2	RCCAN2	Texto	-
RCNO2	RCNO2	Texto	-
CAN15	CAN15	Texto	-
CAN16	CAN16	Texto	-
CAN17	CAN17	Texto	-
CAN18	CAN18	Texto	-
CAN19	CAN19	Texto	-
CAN20	CAN20	Texto	-
CAN21	CAN21	Texto	-
CAN22	CAN22	Texto	-
CAN23	CAN23	Texto	-
NIF1CAN23	NIF1CAN23	Texto	-
NIF2CAN23	NIF2CAN23	Texto	-
NIF3CAN23	NIF3CAN23	Texto	-
NIF4CAN23	NIF4CAN23	Texto	-
CAN24	CAN24	Texto	-
CAN26	CAN26	Texto	-
CAN27	CAN27	Texto	-

CAN28	CAN28	Texto	-
CAN29	CAN29	Texto	-
CAN30	CAN30	Texto	-
NIF1CAN30	NIF1CAN30	Texto	-
NIF2CAN30	NIF2CAN30	Texto	-
NIF3CAN30	NIF3CAN30	Texto	-
NIF4CAN30	NIF4CAN30	Texto	-
CAN31	CAN31	Texto	-
DEDAUTCAN	DEDAUTCAN	Texto	-
peticion.solicitudes.solicitudTransmision.datosEspecificosAEATIR01Type.DeclaracionType.DatosIdentificativos.tipo_DatosEconomicos.Resultados.DeduccionAutonomicaRes.tipo_CantabriaRes			
CANT1	CANT1	Texto	-
CANT2	CANT2	Texto	-
CANT3AA	CANT3AA	Texto	-
NIFCANT3	NIFCANT3	Texto	-
CANT3	CANT3	Texto	-
CANT1EACANT3	CANT1EACANT3	Texto	-
CANT2EACANT3	CANT2EACANT3	Texto	-
CANTCANT3	CANTCANT3	Texto	-
NIFCANT3	NIFCANT3	Texto	-
CANT4	CANT4	Texto	-
CANT5	CANT5	Texto	-
CANT6	CANT6	Texto	-
CANT7	CANT7	Texto	-
CANT8	CANT8	Texto	-
CANT9	CANT9	Texto	-
CANT10	CANT10	Texto	-
CANT11	CANT11	Texto	-

CANT12	CANT12	Texto	-
CANT13	CANT13	Texto	-
CANT14	CANT14	Texto	-
CANT16	CANT16	Texto	-
CANT17	CANT17	Texto	-
CANT18	CANT18	Texto	-
CANT19	CANT19	Texto	-
CANT23	*CANT23*	*Texto*	-
CANTCANT23	*CANTCANT23*	*Texto*	-
PDTECANT20	*PDTECANT20*	*Texto*	-
PDTECANT23	*PDTECANT23*	*Texto*	-
CANT20	*CANT20*	*Texto*	-
CANTCANT20	*CANTCANT20*	*Texto*	-
CANT21	*CANT21*	*Texto*	-
CANT22	*CANT22*	*Texto*	-
CCCANT19	CCCANT19	Texto	-
DEDAUTCANT	DEDAUTCANT	Texto	-
CANT3P	CANT3P	Texto	-
PDTEEAM1CANT3	PDTEEAM1CANT3	Texto	-
PDTECANT3	PDTECANT3	Texto	-
peticion.solicitudes.solicitudTransmision.datosEspecificosAEATIR01Type.DeclaracionType.DatosIdentificativos.tipo_DatosEconomicos.Resultados.DeduccionAutonomicaRes.tipo_CastillaLaManchaRes			
CM2	CM2	Texto	-
CM3	CM3	Texto	-
CM4	CM4	Texto	-
CM5	CM5	Texto	-
CM6	CM6	Texto	-
CM7	CM7	Texto	-
CM8	CM8	Texto	-

CM9	CM9	Texto	-
CM10	CM10	Texto	-
CM11	CM11	Texto	-
CM12	CM12	Texto	-
CM13	CM13	Texto	-
CM14	CM14	Texto	-
CM15	CM15	Texto	-
MUNCM15	MUNCM15	Texto	-
CM16	CM16	Texto	-
MUNCM16	MUNCM16	Texto	-
CM17	CM17	Texto	-
CM18	CM18	Texto	-
NIFCM19	NIFCM19	Texto	-
CM19	CM19	Texto	-
CM20	CM20	Texto	-
CM21	CM21	Texto	-
CM22	CM22	Texto	-
CM23	CM23	Texto	-
CM24	CM24	Texto	-
CM25	CM25	Texto	-
CM26	CM26	Texto	-
CM27	CM27	Texto	-
DEDAUTCM	DEDAUTCM	Texto	-
CMOD	*CMOD*	*Texto*	-
peticion.solicitudes.solicitudTransmision.datosEspecificosAEATIR01Type.DeclaracionType.DatosIdentificativos.tipo_DatosEconomicos.Resultados.DeduccionAutonomicaRes.tipo_CastillaYLeonRes			
CL1	CL1	Texto	-
CL2	CL2	Texto	-

CL3	CL3	Texto	-
CL31	CL31	Texto	-
CL4	CL4	Texto	-
CL19	CL19	Texto	-
NUMMATCL19	NUMMATCL19	Texto	-
CL5	CL5	Texto	-
CL6	CL6	Texto	-
FVISADO	FVISADO	Fecha	-
CL20	CL20	Texto	-
CL11EAP	CL11EAP	Texto	-
CL11EAP14	CL11EAP14	Texto	-
CL11P	CL11P	Texto	-
CL17	CL17	Texto	-
CL18	CL18	Texto	-
CL11EA	CL11EA	Texto	-
CL11EA13	CL11EA13	Texto	-
CL11EA14	CL11EA14	Texto	-
CL11EAA	CL11EAA	Texto	-
CL11	CL11	Texto	-
CL12	CL12	Texto	-
CL13	CL13	Texto	-
CL13B	CL13B	Texto	-
NIFCHI	NIFCHI	Texto	-
CL14	CL14	Texto	-
PNIFOP1CL14	PNIFOP1CL14	Texto	-
PNIFOP2CL14	PNIFOP2CL14	Texto	-
CL15	CL15	Texto	-

CL16	CL16	Texto	-
NIFEHO	NIFEHO	Texto	-
CL7	CL7	Texto	-
CLRDA	CLRDA	Texto	-
DEDAUTCL	DEDAUTCL	Texto	-
peticion.solicitudes.solicitudTransmision.datosEspecificosAEATIR01Type.DeclaracionType.DatosIdentificativos.tipo_DatosEconomicos.Resultados.DeduccionAutonomicaRes.tipo_CatalunyaRes			
CT1	CT1	Texto	-
CT2	CT2	Texto	-
CT3	CT3	Texto	-
CT4	CT4	Texto	-
CT5	CT5	Texto	-
NUMPRESTAMOCT5	NUMPRESTAMOCT5	Texto	-
CT6	CT6	Texto	-
FECHAVIUDCT6	FECHAVIUDCT6	Texto	-
CT7	CT7	Texto	-
CT8	CT8	Texto	-
CT9	CT9	Texto	-
CT10	CT10	Texto	-
CT11	*CT11*	*Texto*	-
CT12	*CT12*	*Texto*	-
CANTCT12	*CANTCT12*	*Texto*	-
PDTECT12	*PDTECT12*	*Texto*	-
DEDAUTCT	DEDAUTCT	Texto	-
peticion.solicitudes.solicitudTransmision.datosEspecificosAEATIR01Type.DeclaracionType.DatosIdentificativos.tipo_DatosEconomicos.Resultados.DeduccionAutonomicaRes.tipo_ExtremaduraRes			
E1	E1	Texto	-
E13	E13	Texto	-
E2	E2	Texto	-

E3	E3	Texto	-
E4	E4	Texto	-
E7	E7	Texto	-
E8	E8	Texto	-
E9	E9	Texto	-
E10	E10	Texto	-
E11	E11	Texto	-
E12	E12	Texto	-
E14	E14	Texto	-
E15	E15	Texto	-
E16	E16	Texto	-
E18	*E18*	*Texto*	-
E19	*E19*	*Texto*	-
E20	*E20*	*Texto*	-
E21	*E21*	*Texto*	-
E17	E17	Texto	-
EXTROD	EXTROD	Texto	-
DEDAUTE	DEDAUTE	Texto	-
peticion.solicitudes.solicitudTransmision.datosEspecificosAEATIR01Type.DeclaracionType.DatosIdentificativos.tipo_DatosEconomicos.Resultados.DeduccionAutonomicaRes.tipo_GaliciaRes			
GA1	GA1	Texto	-
GA2B	GA2B	Texto	-
GA2	GA2	Texto	-
GA3	GA3	Texto	-
GA4	GA4	Texto	-
GA5	GA5	Texto	-
GA6	GA6	Texto	-
GA7	GA7	Texto	-

GA8	GA8	Texto	-
GA9	GA9	Texto	-
GA10	GA10	Texto	-
GA11	GA11	Texto	-
GA12	GA12	Texto	-
CIOVI	CIOVI	Texto	-
GA13	GA13	Texto	-
GA14	GA14	Texto	-
GA15	GA15	Texto	-
GA16	GA16	Texto	-
GA17	GA17	Texto	-
NIC1GA17	NIC1GA17	Texto	-
NIC2GA17	NIC2GA17	Texto	-
GA18	GA18	Texto	-
GA19	GA19	Texto	-
GA20	GA20	Texto	-
GA21	*GA21*	*Texto*	-
CANTGA21	*CANTGA21*	*Texto*	-
PDTEGA21	*PDTEGA21*	*Texto*	-
GA22	*GA22*	*Texto*	-
CANTGA22	*CANTGA22*	*Texto*	-
PDTEGA22	*PDTEGA22*	*Texto*	-
GA23	*GA23*	*Texto*	-
GA24	*GA24*	*Texto*	-
GA25	*GA25*	*Texto*	-
GA26	*GA26*	*Texto*	-
DEDAUTGA	DEDAUTGA	Texto	-
peticion.solicitudes.solicitudTransmision.datosEspecificosAEATIR01Type.DeclaracionType.DatosIdentificativos.tipo_DatosEconomicos.Resultados.DeduccionAutonomicaRes.tipo_MadridRes			

M1	M1	Texto	-
M2	M2	Texto	-
M3	M3	Texto	-
M4	M4	Texto	-
M5	M5	Texto	-
M8	M8	Texto	-
M10	M10	Texto	-
M11	M11	Texto	-
M12	M12	Texto	-
M13	M13	Texto	-
M14	M14	Texto	-
CCM15	CCM15	Texto	-
M15	M15	Texto	-
M16	M16	Texto	-
M17	M17	Texto	-
M18	M18	Texto	-
M19	M19	Texto	-
M20	M20	Texto	-
PRADOM20	PRADOM20	Texto	-
ANADOM20	ANADOM20	Texto	-
FECHATITFNM21	FECHATITFNM21	Texto	-
M21	M21	Texto	-
M23	M23	Texto	-
M22	M22	Texto	-
M24	M24	Texto	-
M25	M25	Texto	-
PRADOM25	PRADOM25	Texto	-

ANADQM25	ANADQM25	Texto	-
M26	M26	Texto	-
CANTM26	CANTM26	Texto	-
DEDAUTM	DEDAUTM	Texto	-
CANT1EAM26	*CANT1EAM26*	*Texto*	-
PDTEM26	PDTEM26	Texto	-
PDTEEAM1M26	*PDTEEAM1M26*	*Texto*	-
peticion.solicitudes.solicitudTransmision.datosEspecificosAEATIR01Type.DeclaracionType.DatosIdentificativos.tipo_DatosEconomicos.Resultados.DeduccionAutonomicaRes.tipo_MurciaRes			
MU1	MU1	Texto	-
MU2	MU2	Texto	-
MU3	MU3	Texto	-
MU4	MU4	Texto	-
CANTMU4	CANTMU4	Texto	-
MU5	MU5	Texto	-
MU6	MU6	Texto	-
MU7	MU7	Texto	-
MU8	MU8	Texto	-
MU9	MU9	Texto	-
MU10	MU10	Texto	-
MU11	MU11	Texto	-
MU12	MU12	Texto	-
CCMU12	CCMU12	Texto	-
MU18	MU18	Texto	-
CCMU18	CCMU18	Texto	-
MU13	MU13	Texto	-
MU14	MU14	Texto	-
MU15	MU15	Texto	-

MU16	MU16	Texto	-
MU17	MU17	Texto	-
MU19	MU19	Texto	-
MU20	MU20	Texto	-
MU21	MU21	Texto	-
MU22	*MU22*	*Texto*	-
MU23	*MU23*	*Texto*	-
MU24	*MU24*	*Texto*	-
MU25	*MU25*	*Texto*	-
MU26	*MU26*	*Texto*	-
MU27	*MU27*	*Texto*	-
MU28	*MU28*	*Texto*	-
NUMMAT1MU27	*NUMMAT1MU27*	*Texto*	-
CANTMU27	*CANTMU27*	*Texto*	-
CANTMU28	*CANTMU28*	*Texto*	-
CANT1EAMU4	*CANT1EAMU4*	*Texto*	-
PDTEMU27	*PDTEMU27*	*Texto*	-
PDTEMU28	*PDTEMU28*	*Texto*	-
DEDAUTMU	DEDAUTMU	Texto	-
PDTEMU4	PDTEMU4	Texto	-
PDTEEAM1MU4	*PDTEEAM1MU4*	*Texto*	-
peticion.solicitudes.solicitudTransmision.datosEspecificosAEATIR01TypeDeclaracionType.DatosIdentificativos.tipo_DatosEconomicos.Resultados.DeduccionAutonomicaRes.tipo_LaRiojaRes			
LR1	LR1	Texto	-
LR2	LR2	Texto	-
LR3	LR3	Texto	-
MUNLR	MUNLR	Texto	-
LR4	LR4	Texto	-
LR5	LR5	Texto	-

MUNLR6	MUNLR6	Texto	-
LR6	LR6	Texto	-
LR7	LR7	Texto	-
NIFLR7	NIFLR7	Texto	-
MUNLR7	MUNLR7	Texto	-
LR8	LR8	Texto	-
MUNILR9	MUNILR9	Texto	-
LR9	LR9	Texto	-
LR10	LR10	Texto	-
NIFLR10	NIFLR10	Texto	-
LR11	LR11	Texto	-
MUNLR13	MUNLR13	Texto	-
LR13	LR13	Texto	-
MUNLR14	MUNLR14	Texto	-
LR14	LR14	Texto	-
LR15	LR15	Texto	-
MUNILR16	MUNILR16	Texto	-
MUNLR16	MUNLR16	Texto	-
LR16	LR16	Texto	-
LR17	LR17	Texto	-
LR18	LR18	Texto	-
NIFLR18	NIFLR18	Texto	-
LR19	LR19	Texto	-
LR20	LR20	Texto	-
LR21	LR21	Texto	-
LR22	LR22	Texto	-
LR23	LR23	Texto	-

LR24	LR24	Texto	-
LR25	LR25	Texto	-
LR31	*LR31*	*Texto*	-
LR32	*LR32*	*Texto*	-
LR33	*LR33*	*Texto*	-
CANTLR33	*CANTLR33*	*Texto*	-
LR30	LR30	Texto	-
DEDAUTLR	DEDAUTLR	Texto	-
PDTELR33	*PDTELR33*	*Texto*	-
LR34	*LR34*	*Texto*	-
PMEDLR34	*PMEDLR34*	*Texto*	-
peticion.solicitudes.solicitudTransmision.datosEspecificosAEATIR01Type.DeclaracionType.DatosIdentificativos.tipo_DatosEconomicos.Resultados.DeduccionAutonomicaRes.tipo_CValencianaRes			
VA1	VA1	Texto	-
VA2	VA2	Texto	-
VA3	VA3	Texto	-
VA4	VA4	Texto	-
VA5	VA5	Texto	-
VA6	VA6	Texto	-
VA7	VA7	Texto	-
VA8	VA8	Texto	-
VA9	VA9	Texto	-
NIFVA9	NIFVA9	Texto	-
VA11	VA11	Texto	-
VA12	VA12	Texto	-
VA13	VA13	Texto	-
VA14	VA14	Texto	-
VA15	VA15	Texto	-

NIFVA15	NIFVA15	Texto	-
NONIFVA15	NONIFVA15	Texto	-
VA16	VA16	Texto	-
VA17	VA17	Texto	-
VA18	VA18	Texto	-
VA19	VA19	Texto	-
VA20	VA20	Texto	-
VA21	VA21	Texto	-
VA23	VA23	Texto	-
VA24	VA24	Texto	-
VA25	VA25	Texto	-
NIFVAL3	NIFVAL3	Texto	-
VA26	VA26	Texto	-
NIFVAL26B	NIFVAL26B	Texto	-
VA26B	VA26B	Texto	-
VA27B	VA27B	Texto	-
VA28	VA28	Texto	-
VA29	VA29	Texto	-
CANT17VA29	CANT17VA29	Texto	-
CANT19VA29	CANT19VA29	Texto	-
APL17VA29	APL17VA29	Texto	-
PDTE17VA29	PDTE17VA29	Texto	-
CANTVA29	CANTVA29	Texto	-
APLVA29	APLVA29	Texto	-
PDTEVA29	PDTEVA29	Texto	-
VA30	VA30	Texto	-
VA31	VA31	Texto	-

VA32	VA32	Texto	-
VA33	VA33	Texto	-
VA34	VA34	Texto	-
VA36	VA36	Texto	-
VA37	VA37	Texto	-
VA38	VA38	Texto	-
VA40	*VA40*	*Texto*	-
VA41	*VA41*	*Texto*	-
VA42	*VA42*	*Texto*	-
CANTVA42	*CANTVA42*	*Texto*	-
VA43	*VA43*	*Texto*	-
CANTVA43	*CANTVA43*	*Texto*	-
VA35	VA35	Texto	-
CANT1EAVA35	*CANT1EAVA35*	*Texto*	-
CANT2EAVA35	*CANT2EAVA35*	*Texto*	-
CANT3EAVA35	*CANT3EAVA35*	*Texto*	-
CANTEAVA35	CANTEAVA35	Texto	-
APLEAVA35	APLEAVA35	Texto	-
CANTVA35	CANTVA35	Texto	-
APLVA35	APLVA35	Texto	-
PDTEVA35	PDTEVA35	Texto	-
VA39	*VA39*	*Texto*	-
CANT1EAVA39	*CANT1EAVA39*	*Texto*	-
CANT2EAVA39	*CANT2EAVA39*	*Texto*	-
CANTVA39	*CANTVA39*	*Texto*	-
DEDAUTVA	DEDAUTVA	Texto	-
PDTEEAM1VA35	PDTEEAM1VA35	Texto	-
PDTEEAM2VA35	*PDTEEAM2VA35*	*Texto*	-
PDTEVA35	PDTEVA35	Texto	-

PDTEEAM1VA39	*PDTEEAM1VA39*	*Texto*	-
PDTEEAM2VA39	*PDTEEAM2VA39*	*Texto*	-
PDTEVA39	*PDTEVA39*	*Texto*	-
PDTEEAM1VA42	*PDTEEAM1VA42*	*Texto*	-
PDTEVA42	*PDTEVA42*	*Texto*	-
CANT1EAVA42	*CANT1EAVA42*	*Texto*	-
PDTEEAM1VA43	*PDTEEAM1VA43*	*Texto*	-
PDTEVA43	*PDTEVA43*	*Texto*	-
CANT1EAVA43	*CANT1EAVA43*	*Texto*	-
VAOD	*VAOD*	*Texto*	-
peticion.solicitudes.solicitudTransmision.datosEspecificosAEATIR01Type.DeclaracionType.DatosIdentificativos.tipo_DatosEconomicos.Resultados.DatosAdicionalesAnexoB			
AnBInfAdcARR	AnBInfAdcARR	tipo_AnBInfAdcARR	-
AnBInfAdcENC	AnBInfAdcENC	tipo_AnBInfAdcENC	-
AnBInfAdcMAB	AnBInfAdcMAB	tipo_AnBInfAdcMAB	-
AnBInfAdcAVH	AnBInfAdcAVH	tipo_AnBInfAdcAVH	-
AnBInfAdcEPS	AnBInfAdcEPS	tipo_AnBInfAdcEPS	-
AnBInfAdcRCF	AnBInfAdcRCF	tipo_AnBInfAdcRCF	-
AnBInfAdcAGT	AnBInfAdcAGT	tipo_AnBInfAdcAGT	-
AnBInfAdcIDES	AnBInfAdcIDES	tipo_AnBInfAdcIDES	-
AnBInfAdcCTRD	AnBInfAdcCTRD	tipo_AnBInfAdcCTRD	-
AnBInfAdcInstAuto	AnBInfAdcInstAuto	tipo_AnBInfAdcInstAuto	-
AnBInfAdRefCat	AnBInfAdRefCat	tipo_AnBInfAdRefCat	-
AnBInfAdIBaleares	AnBInfAdIBaleares	tipo_AnBInfAdIBaleares	-
AnBInfAdcGes	AnBInfAdcGes	tipo_AnBInfAdcGes	-
AnBInfAdcVV	AnBInfAdcVV	tipo_AnBInfAdcVV	-
AnBInfAdcENF	AnBInfAdcENF	tipo_AnBInfAdcENF	-
AnBInfAdcDEP	AnBInfAdcDEP	tipo_AnBInfAdcDEP	-
AnBInfAdcAIA	AnBInfAdcAIA	tipo_AnBInfAdcAIA	-

AnBInfAdcIPSE	AnBInfAdcIPSE	tipo_AnBInfAdcIPSE	-
AnBInfAdcAFP	AnBInfAdcAFP	tipo_AnBInfAdcAFP	-
AnBInfAdcSCAV	*AnBInfAdcSCAV*	*Texto*	-
AnBInfAdcAAV	*AnBInfAdcAAV*	*Texto*	-
AnBInfAdcRCINCE	*AnBInfAdcRCINCE*	*Texto*	-
AnBInfAdcARRVM	*AnBInfAdcARRVM*	*Texto*	-
AnBInfAdCMVivHab	*AnBInfAdCMVivHab*	*Texto*	-
peticion.solicitudes.solicitudTransmision.datosEspecificosAEATIR01Type.DeclaracionType.DatosIdentificativos.tipo_DatosEconomicos.Resultados.DatosAdicionalesAnexoB.AnBInfAdcARR			
NIFNIEARR1	NIFNIEARR1	Texto	-
NONIFARR1	NONIFARR1	Texto	-
CANTARR1	CANTARR1	Texto	-
NIFNIEARR2	NIFNIEARR2	Texto	-
NONIFARR2	NONIFARR2	Texto	-
CANTARR2	CANTARR2	Texto	-
IMPTARR	IMPTARR	Texto	-
IMPDARR	IMPDARR	Texto	-
IMPARR	IMPARR	Texto	-
peticion.solicitudes.solicitudTransmision.datosEspecificosAEATIR01Type.tipo_AnBInfAdCMVivHab			
TITCCVH1	*TITCCVH1*	*Texto*	-
APERCCVH1	*APERCCVH1*	*Texto*	-
IDENTCCVH1	*IDENTCCVH1*	*Texto*	-
EXTCCVH1	*EXTCCVH1*	*Texto*	-
peticion.solicitudes.solicitudTransmision.datosEspecificosAEATIR01Type.tipo_AnBInfAdCMVivHab			
INCRECCVH1	*INCRECCVH1*	*Texto*	-
TITCCVH2	*TITCCVH2*	*Texto*	-
APERCCVH2	*APERCCVH2*	*Texto*	-
IDENTCCVH2	*IDENTCCVH2*	*Texto*	-
EXTCCVH2	*EXTCCVH2*	*Texto*	-

INCRECCVH2	*INCRECCVH2*	*Texto*	-
peticion.solicitudes.solicitudTransmision.datosEspecificosAEATIR01Type.tipo_AnBInfAdcAAV			
GastosAdecuaArrenVivienda	*GastosAdecuaArrenViviendа*	*Texto*	-
IMPTAAV	*IMPTAAV*	*Texto*	-
APLIAAV	*APLIAAV*	*Texto*	-
PDTEAAV	*PDTEAAV*	*Texto*	-
peticion.solicitudes.solicitudTransmision.datosEspecificosAEATIR01Type.tipo_AnBInfAdcAAV.GastosAdecuaArrenVivienda			
TITAAV	*TITAAV*	*Texto*	-
NIFAAV1	*NIFAAV1*	*Texto*	-
CANTAAV1	*CANTAAV1*	*Texto*	-
NIFAAV2	*NIFAAV2*	*Texto*	-
CANTAAV2	*CANTAAV2*	*Texto*	-
NIFAAV3	*NIFAAV3*	*Texto*	-
CANTAAV3	*CANTAAV3*	*Texto*	-
NIFAAV4	*NIFAAV4*	*Texto*	-
CANTAAV4	*CANTAAV4*	*Texto*	-
NIFAAV5	*NIFAAV5*	*Texto*	-
CANTAAV5	*CANTAAV5*	*Texto*	-
NIFAAV6	*NIFAAV6*	*Texto*	-
CANTAAV6	*CANTAAV6*	*Texto*	-
NIFAAV7	*NIFAAV7*	*Texto*	-
CANTAAV7	*CANTAAV7*	*Texto*	-
NIFAAV8	*NIFAAV8*	*Texto*	-
CANTAAV8	*CANTAAV8*	*Texto*	-
peticion.solicitudes.solicitudTransmision.datosEspecificosAEATIR01Type.tipo_AnBInfAdcARRVM			
NIFNIEARRVM1	*NIFNIEARRVM1*	*Texto*	-
NONIFARRVM1	*NONIFARRVM1*	*Texto*	-
CANTARRVM1	*CANTARRVM1*	*Texto*	-
NIFNIEARRVM2	*NIFNIEARRVM2*	*Texto*	-
NONIFARRVM2	*NONIFARRVM2*	*Texto*	-

CANTARRVM2	*CANTARRVM2*	*Texto*	-
IMPTARRVM	*IMPTARRVM*	*Texto*	-
IMPDARRVM	*IMPDARRVM*	*Texto*	-
IMPARRVM	*IMPARRVM*	*Texto*	-
peticion.solicitudes.solicitudTransmision.datosEspecificosAEATIR01Type.tipo_AnBInfAdcRCINCE			
RCINCE1	*RCINCE1*	*Texto*	-
NRCINCE1	*NRCINCE1*	*Texto*	-
CANTINCEI1	*CANTINCEI1*	*Texto*	-
RCINCE2	*RCINCE2*	*Texto*	-
NRCINCE2	*NRCINCE2*	*Texto*	-
CANTINCEI2	*CANTINCEI2*	*Texto*	-
NIFINCE1	*NIFINCE1*	*Texto*	-
CANTINCEV1	*CANTINCEV1*	*Texto*	-
NIFINCE2	*NIFINCE2*	*Texto*	-
CANTINCEV2	*CANTINCEV2*	*Texto*	-
TOTCANTINCE	*TOTCANTINCE*	*Texto*	-
IMPINCE	*IMPINCE*	*Texto*	-
peticion.solicitudes.solicitudTransmision.datosEspecificosAEATIR01Type.tipo_AnBInfAdcSCAV			
NIFSCAV1	*NIFSCAV1*	*Texto*	-
CANTSCAV1	*CANTSCAV1*	*Texto*	-
NIFSCAV2	*NIFSCAV2*	*Texto*	-
CANTSCAV2	*CANTSCAV2*	*Texto*	-
BASESCAV	*BASESCAV*	*Texto*	-
DEDUCSCAV	*DEDUCSCAV*	*Texto*	-
peticion.solicitudes.solicitudTransmision.datosEspecificosAEATIR01Type.tipo_GPFondosCoti			
Fondo	*Fondo*	*Texto*	-
peticion.solicitudes.solicitudTransmision.datosEspecificosAEATIR01Type.tipo_GPFondosCoti.Fondo			
G2AFCNIF	*G2AFCNIF*	*Texto*	-
G2AFCDE	*G2AFCDE*	*Texto*	-
G2FCVTTF	*G2FCVTTF*	*Texto*	-

G2FCVTRVF	*G2FCVTRVF*	*Texto*	-
G2FCVATF	*G2FCVATF*	*Texto*	-
G2FCGANF	*G2FCGANF*	*Texto*	-
G2FCEXRVF	*G2FCEXRVF*	*Texto*	-
G2AFCR0	*G2AFCR0*	*Texto*	-
G2FCPERF	*G2FCPERF*	*Texto*	-
G2AFCR1	*G2AFCR1*	*Texto*	-
peticion.solicitudes.solicitudTransmision.datosEspecificosAEATIR01Type.tipo_GPFondosCotiRes			
G2AFCRT0	*G2AFCRT0*	*Texto*	-
G2AFCRT1	*G2AFCRT1*	*Texto*	-
peticion.solicitudes.solicitudTransmision.datosEspecificosAEATIR01Type.tipo_G2DINMB — atributo			
@valor	*@valor*	*Texto*	-
peticion.solicitudes.solicitudTransmision.datosEspecificosAEATIR01Type.DeclaracionType.DatosIdentificativos.tipo_DatosEconomicos.Resultados.DatosAdicionalesAnexoB.AnBInfAdcENC			
NIFENC1	NIFENC1	Texto	-
CANTENC1	CANTENC1	Texto	-
NIFENC2	NIFENC2	Texto	-
CANTENC2	CANTENC2	Texto	-
BASEENC	BASEENC	Texto	-
DEDUCENC	DEDUCENC	Texto	-
peticion.solicitudes.solicitudTransmision.datosEspecificosAEATIR01TypeDeclaracionType.DatosIdentificativos.tipo_DatosEconomicos.Resultados.DatosAdicionalesAnexoB.tipo_AnBInfAdcMAB			
NIFMAB1	NIFMAB1	Texto	-
CANTMAB1	CANTMAB1	Texto	-
NIFMAB2	NIFMAB2	Texto	-
CANTMAB2	CANTMAB2	Texto	-
BASEMAB	BASEMAB	Texto	-
DEDUCMAB	DEDUCMAB	Texto	-
peticion.solicitudes.solicitudTransmision.datosEspecificosAEATIR01Type.DeclaracionType.DatosIdentificativos.tipo_DatosEconomicos.Resultados.DatosAdicionalesAnexoB.tipo_AnBInfAdcAVH			

NIFNIEAVH1	NIFNIEAVH1	Texto	-
NONIFAVH1	NONIFAVH1	Texto	-
CANTAVH1	CANTAVH1	Número	-
IMPAVH1	IMPAVH1	Número	-
peticion.solicitudes.solicitudTransmision.datosEspecificosAEATIR01Type.DeclaracionType.DatosIdentificativos.tipo_DatosEconomicos.Resultados.DatosAdicionalesAnexoB.tipo_AnBInfAdcEPS			
NIFNIEPS1	NIFNIEPS1	Texto	-
NONIFPS1	NONIFPS1	Texto	-
RCPS1	RCPS1	Texto	-
NORCPS1	NORCPS1	Texto	-
CANTPS1	CANTPS1	Texto	-
NIFNIEPS2	NIFNIEPS2	Texto	-
NONIFPS2	NONIFPS2	Texto	-
RCPS2	RCPS2	Texto	-
NORCPS2	NORCPS2	Texto	-
CANTPS2	CANTPS2	Texto	-
NIFNIEPS3	NIFNIEPS3	Texto	-
NONIFPS3	NONIFPS3	Texto	-
RCPS3	RCPS3	Texto	-
NORCPS3	NORCPS3	Texto	-
CANTPS3	CANTPS3	Texto	-
TOTCANTPS	TOTCANTPS	Texto	-
IMPPS	IMPPS	Texto	-
peticion.solicitudes.solicitudTransmision.datosEspecificosAEATIR01Type.DeclaracionType.DatosIdentificativos.tipo_DatosEconomicos.Resultados.DatosAdicionalesAnexoB.tipo_AnBInfAdcRCF			
NIFRCF1	NIFRCF1	Texto	-
CANTRCF1	CANTRCF1	Texto	-
NIFRCF2	NIFRCF2	Texto	-

CANTRCF2	CANTRCF2	Texto	-
BASERCF	BASERCF	Texto	-
DEDUCRCF	DEDUCRCF	Texto	-
peticion.solicitudes.solicitudTransmision.datosEspecificosAEATIR01Type.DeclaracionType.DatosIdentificativos.tipo_DatosEconomicos.Resultados.DatosAdicionalesAnexoB.tipo_AnBInfAdcAGT			
NIFAGT1	NIFAGT1	Texto	-
CANTAGT1	CANTAGT1	Texto	-
NIFAGT2	NIFAGT2	Texto	-
CANTAGT2	CANTAGT2	Texto	-
BASEAGT	BASEAGT	Texto	-
DEDUCAGT	DEDUCAGT	Texto	-
peticion.solicitudes.solicitudTransmision.datosEspecificosAEATIR01Type.DeclaracionType.DatosIdentificativos.tipo_DatosEconomicos.Resultados.DatosAdicionalesAnexoB.tipo_AnBInfAdcIDES			
NIFIDES1	NIFIDES1	Texto	-
NIFIDES2	NIFIDES2	Texto	-
CANIDES1	CANIDES1	Texto	-
CANIDES2	CANIDES2	Texto	-
IMPTIDES	IMPTIDES	Texto	-
IMPIDES	IMPIDES	Texto	-
peticion.solicitudes.solicitudTransmision.datosEspecificosAEATIR01Type.DeclaracionType.DatosIdentificativos.tipo_DatosEconomicos.Resultados.DatosAdicionalesAnexoB.tipo_AnBInfAdcCTRD			
NIFCTRD1	NIFCTRD1	Texto	-
NIFCTRD2	NIFCTRD2	Texto	-
NONIFCTRD1	NONIFCTRD1	Texto	-
NONIFCTRD2	NONIFCTRD2	Texto	-
CANTCTRD1	CANTCTRD1	Texto	-
CANTCTRD2	CANTCTRD2	Texto	-
IMPTCTRD	IMPTCTRD	Texto	-
IMPDTCTRD	IMPDTCTRD	Texto	-

IMPCTRD	IMPCTRD	Texto	-
peticion.solicitudes.solicitudTransmision.datosEspecificosAEATIR01Type.DeclaracionType.DatosIdentificativos.tipo_DatosEconomicos.Resultados.DatosAdicionalesAnexoB.tipo_AnBInfAdcInstAuto			
CANT17VA29	CANT17VA29	Texto	-
APL17VA29	APL17VA29	Texto	-
CANT19VA29	CANT19VA29	Texto	-
APL19VA29	APL19VA29	Texto	-
PDTE19VA29	PDTE19VA29	Texto	-
CANT21VA29	CANT21VA29	Texto	-
APLI21VA29	APLI21VA29	Texto	-
PDTE21VA29	PDTE21VA29	Texto	-
CANTVHVA29	CANTVHVA29	Texto	-
APLVHVA29	APLVHVA29	Texto	-
PDTEVHVA29	PDTEVHVA29	Texto	-
CANTOTVA29	CANTOTVA29	Texto	-
APLOTVA29	APLOTVA29	Texto	-
PDTEOTVA29	PDTEOTVA29	Texto	-
peticion.solicitudes.solicitudTransmision.datosEspecificosAEATIR01Type.DeclaracionType.DatosIdentificativos.tipo_DatosEconomicos.Resultados.DatosAdicionalesAnexoB.tipo_AnBInfAdRefCat			
RCEFIC1	RCEFIC1	Texto	-
NORCEFIC1	NORCEFIC1	Texto	-
CANTEFIC1	CANTEFIC1	Texto	-
RCEFIC2	RCEFIC2	Texto	-
NORCEFIC2	NORCEFIC2	Texto	-
CANTEFIC2	CANTEFIC2	Texto	-
TOTCANTEFIC	TOTCANTEFIC	Texto	-
IMPEFIC	IMPEFIC	Texto	-
peticion.solicitudes.solicitudTransmision.datosEspecificosAEATIR01Type.DeclaracionType.DatosIdentificativos.tipo_DatosEconomicos.Resultados.DatosAdicionalesAnexoB.tipo_AnBInfAdIBaleares			

DEDUIB22	DEDUIB22	Texto	-
ABONOIB22	ABONOIB22	Texto	-
PDTEIB22	PDTEIB22	Texto	-
REGUIB22	REGUIB22	Texto	-
DEDUIB23	DEDUIB23	Texto	-
PDTEIB23	PDTEIB23	Texto	-
peticion.solicitudes.solicitudTransmision.atosEspecificos.DeclaracionType.DatosIdentificativos.tipo_DatosEconomicos.Resultados.DatosAdicionalesAnexoB.tipo_AnBInfAdcGes			
NIFGES1	NIFGES1	Texto	-
NONIFGES1	NONIFGES1	Texto	-
RCGES1	RCGES1	Texto	-
NORCGES1	NORCGES1	Texto	-
NIFCMGES1	NIFCMGES1	Texto	-
NIFGES2	NIFGES2	Texto	-
NONIFGES2	NONIFGES2	Texto	-
RCGES2	RCGES2	Texto	-
NORCGES2	NORCGES2	Texto	-
NIFCMGES2	NIFCMGES2	Texto	-
peticion.solicitudes.solicitudTransmision.datosEspecificosAEATIR01Type.DeclaracionType.DatosIdentificativos.tipo_DatosEconomicos.Resultados.DatosAdicionalesAnexoB.tipo_AnBInfAdcVV			
RCAVV1	RCAVV1	Texto	-
NORCAVV1	NORCAVV1	Texto	-
RCAVV2	RCAVV2	Texto	-
NORCAVV2	NORCAVV2	Texto	-
RCAVV3	RCAVV3	Texto	-
NORCAVV3	NORCAVV3	Texto	-
peticion.solicitudes.solicitudTransmision.datosEspecificosAEATIR01Type.DeclaracionType.DatosIdentificativos.tipo_DatosEconomicos.Resultados.DatosAdicionalesAnexoB.tipo_AnBInfAdcVV			
TITENF	TITENF	Texto	-

NIFENF1	NIFENF1	Texto	-
CANTENF1	CANTENF1	Texto	-
NIFENF2	NIFENF2	Texto	-
CANTENF2	CANTENF2	Texto	-
NIFENF3	NIFENF3	Texto	-
CANTENF3	CANTENF3	Texto	-
NIFENF4	NIFENF4	Texto	-
CANTENF4	CANTENF4	Texto	-
NIFENF5	NIFENF5	Texto	-
CANTENF5	CANTENF5	Texto	-
NIFENF6	NIFENF6	Texto	-
CANTENF6	CANTENF6	Texto	-
NIFENF7	NIFENF7	Texto	-
CANTENF7	CANTENF7	Texto	-
NIFENF8	NIFENF8	Texto	-
CANTENF8	CANTENF8	Texto	-
CANTENFAPA	CANTENFAPA	Texto	-
TOTCANTENF	TOTCANTENF	Texto	-
IMPENF	IMPENF	Texto	-
peticion.solicitudes.solicitudTransmision.datosEspecificosAEATIR01Type.DeclaracionType.DatosIdentificativos.tipo_DatosEconomicos.Resultados.DatosAdicionalesAnexoB.tipo_AnBInfAdcDEP			
TITDEP	TITDEP	Texto	-
NIFDEP1	NIFDEP1	Texto	-
CANTDEP1	CANTDEP1	Texto	-
NIFDEP2	NIFDEP2	Texto	-
CANTDEP2	CANTDEP2	Texto	-
NIFDEP3	NIFDEP3	Texto	-
CANTDEP3	CANTDEP3	Texto	-

NIFDEP4	NIFDEP4	Texto	-
CANTDEP4	CANTDEP4	Texto	-
NIFDEP5	NIFDEP5	Texto	-
CANTDEP5	CANTDEP5	Texto	-
NIFDEP6	NIFDEP6	Texto	-
CANTDEP6	CANTDEP6	Texto	-
NIFDEP7	NIFDEP7	Texto	-
CANTDEP7	CANTDEP7	Texto	-
NIFDEP8	NIFDEP8	Texto	-
CANTDEP8	CANTDEP8	Texto	-
TOTCANTDEP	TOTCANTDEP	Texto	-
IMPDEP	IMPDEP	Texto	-
peticion.solicitudes.solicitudTransmision.datosEspecificosAEATIR01Type.DeclaracionType.DatosIdentificativos.tipo_DatosEconomicos.Resultados.DatosAdicionalesAnexoB.tipo_AnBInfAdcAIA			
TITAIA	TITAIA	Texto	-
NIFAIA1	NIFAIA1	Texto	-
CANTAIA1	CANTAIA1	Texto	-
NIFAIA2	NIFAIA2	Texto	-
CANTAIA2	CANTAIA2	Texto	-
NIFAIA3	NIFAIA3	Texto	-
CANTAIA3	CANTAIA3	Texto	-
NIFAIA4	NIFAIA4	Texto	-
CANTAIA4	CANTAIA4	Texto	-
NIFAIA5	NIFAIA5	Texto	-
CANTAIA5	CANTAIA5	Texto	-
NIFAIA6	NIFAIA6	Texto	-
CANTAIA6	CANTAIA6	Texto	-
NIFAIA7	NIFAIA7	Texto	-

CANTAIA7	CANTAIA7	Texto	-
NIFAIA8	NIFAIA8	Texto	-
CANTAIA8	CANTAIA8	Texto	-
CANTAIAOG	CANTAIAOG	Texto	-
TOTCANTAIA	TOTCANTAIA	Texto	-
IMPAIA	IMPAIA	Texto	-
peticion.solicitudes.solicitudTransmision.datosEspecificosAEATIR01Type.DeclaracionType.DatosIdentificativos.tipo_DatosEconomicos.Resultados.DatosAdicionalesAnexoB.tipo_AnBInfAdcIPSE			
NIFIPSE1	NIFIPSE1	Texto	-
CANTIPSE1	CANTIPSE1	Texto	-
NIFIPSE2	NIFIPSE2	Texto	-
CANTIPSE2	CANTIPSE2	Texto	-
BASEIPSE	BASEIPSE	Texto	-
DEDUCIPSE	DEDUCIPSE	Texto	-
peticion.solicitudes.solicitudTransmision.datosEspecificosAEATIR01Type.DeclaracionType.DatosIdentificativos.tipo_DatosEconomicos.Resultados.DatosAdicionalesAnexoB.tipo_AnBInfAdcAFP			
NIFAFP1	NIFAFP1	Texto	-
CANTAFP1	CANTAFP1	Texto	-
NIFAFP2	NIFAFP2	Texto	-
CANTAFP2	CANTAFP2	Texto	-
TOTCANTAFP	TOTCANTAFP	Texto	-
IMPAFP	IMPAFP	Texto	-
peticion.solicitudes.solicitudTransmision.datosEspecificosAEATIR01Type.DeclaracionType.DatosIdentificativos.tipo_DatosEconomicos.Resultados.DatosAdicionalesAnexoB.AnexoCRes.ExencionNuevasEmpresasRes			
C1ERET	C1ERET	Texto	-
C1ERE1	C1ERE1	Texto	-
C1ERE2	C1ERE2	Texto	-
C1ERE3	C1ERE3	Texto	-
C1ERE4	C1ERE4	Texto	-

C1ERE5	C1ERE5	Texto	-
peticion.solicitudes.solicitudTransmision.datosEspecificosAEATIR01Type.DeclaracionType.DatosIdentificativos.tipo_DatosEconomicos.Resultados.DatosAdicionalesAnexoB.AnexoCRes.ExencionRentasVitaliciasRes			
C1ERRT	C1ERRT	Texto	-
C1ERRT1	C1ERRT1	Texto	-
C1ERRT2	C1ERRT2	Texto	-
C1ERRT3	C1ERRT3	Texto	-
C1ERRT4	C1ERRT4	Texto	-
C1ERRT5	C1ERRT5	Texto	-
C1ERRT6	C1ERRT6	Texto	-
peticion.solicitudes.solicitudTransmision.datosEspecificosAEATIR01Type.DeclaracionType.DatosIdentificativos.tipo_DatosEconomicos.Resultados.DatosAdicionalesAnexoB.AnexoCRes.SaldosNegGyPGeneralRes			
C2PPPT	C2PPPT	Texto	-
C2PPPEM4	C2PPPEM4	Texto	-
C2PPAEM4	C2PPAEM4	Texto	-
C2PPPEM3	C2PPPEM3	Texto	-
C2PPAEM3	C2PPAEM3	Texto	-
C2PPPFEM3	C2PPPFEM3	Texto	-
C2PPPEM2	C2PPPEM2	Texto	-
C2PPAEM2	C2PPAEM2	Texto	-
C2PPPFEM2	C2PPPFEM2	Texto	-
C2PPPEM1	C2PPPEM1	Texto	-
C2PPAEM1	C2PPAEM1	Texto	-
C2PPPFEM1	C2PPPFEM1	Texto	-
C2PPPFEM0	C2PPPFEM0	Texto	-
peticion.solicitudes.solicitudTransmision.datosEspecificosAEATIR01Type.DeclaracionType.DatosIdentificativos.tipo_DatosEconomicos.Resultados.DatosAdicionalesAnexoB.AnexoCRes.SaldosNegGyPGeneralRes			
C2PPAPT	C2PPAPT	Texto	-
C2PPAPEM4	C2PPAPEM4	Texto	-

C2PPAAEM4	C2PPAAEM4	Texto	-
C2PPAPEM3	C2PPAPEM3	Texto	-
C2PPAAEM3	C2PPAAEM3	Texto	-
C2PPAPFEM3	C2PPAPFEM3	Texto	-
C2PPAPEM2	C2PPAPEM2	Texto	-
C2PPAAEM2	C2PPAAEM2	Texto	-
C2PPAPFEM2	C2PPAPFEM2	Texto	-
C2PPAPEM1	C2PPAPEM1	Texto	-
C2PPAAEM1	C2PPAAEM1	Texto	-
C2PPAPFEM1	C2PPAPFEM1	Texto	-
C2PPAPFEM0	C2PPAPFEM0	Texto	-
peticion.solicitudes.solicitudTransmision.datosEspecificosAEATIR01Type.DeclaracionType.DatosIdentificativos.tipo_DatosEconomicos.Resultados.DatosAdicionalesAnexoB.AnexoCRes.SaldosNegGyPGeneralRes			
C2RCPT	C2RCPT	Texto	-
C2RCPEM4	C2RCPEM4	Texto	-
C2RCAEM4	C2RCAEM4	Texto	-
C2RCPEM3	C2RCPEM3	Texto	-
C2RCAEM3	C2RCAEM3	Texto	-
C2RCPFEM3	C2RCPFEM3	Texto	-
C2RCPEM2	C2RCPEM2	Texto	-
C2RCAEM2	C2RCAEM2	Texto	-
C2RCPFEM2	C2RCPFEM2	Texto	-
C2RCPEM1	C2RCPEM1	Texto	-
C2RCAEM1	C2RCAEM1	Texto	-
C2RCPFEM1	C2RCPFEM1	Texto	-
C2RCPFEM0	C2RCPFEM0	Texto	-
peticion.solicitudes.solicitudTransmision.datosEspecificosAEATIR01Type.DeclaracionType.DatosIdentificativos.tipo_DatosEconomicos.Resultados.DatosAdicionalesAnexoB.AnexoCRes.ExcesosSistemasPrevisionSocialRTRes			

C2ENT	C2ENT	Texto	-
C2ENPEM5	C2ENPEM5	Texto	-
C2ENAEM5	C2ENAEM5	Texto	-
C2ENPEM4	C2ENPEM4	Texto	-
C2ENAEM4	C2ENAEM4	Texto	-
C2ENPFEM4	C2ENPFEM4	Texto	-
C2ENPEM3	C2ENPEM3	Texto	-
C2ENAEM3	C2ENAEM3	Texto	-
C2ENPFEM3	C2ENPFEM3	Texto	-
C2ENPEM2	C2ENPEM2	Texto	-
C2ENAEM2	C2ENAEM2	Texto	-
C2ENPFEM2	C2ENPFEM2	Texto	-
C2ENPEM1	C2ENPEM1	Texto	-
C2ENAEM1	C2ENAEM1	Texto	-
C2ENPFEM1	C2ENPFEM1	Texto	-
C2ENPFEM0	C2ENPFEM0	Texto	-
peticion.solicitudes.solicitudTransmision.datosEspecificosAEATIR01Type.DeclaracionType.DatosIdentificativos.tipo_DatosEconomicos.Resultados.DatosAdicionalesAnexoB.AnexoCRes.ExcesosSistemasPrevisionSocialRTRes			
C2ENCT	C2ENCT	Texto	-
C2ENCPEM5	C2ENCPEM5	Texto	-
C2ENCAEM5	C2ENCAEM5	Texto	-
C2ENCPEM4	C2ENCPEM4	Texto	-
C2ENCAEM4	C2ENCAEM4	Texto	-
C2ENCPFEM4	C2ENCPFEM4	Texto	-
C2ENCPEM3	C2ENCPEM3	Texto	-
C2ENCAEM3	C2ENCAEM3	Texto	-
C2ENCPFEM3	C2ENCPFEM3	Texto	-
C2ENCPEM2	C2ENCPEM2	Texto	-

C2ENCAEM2	C2ENCAEM2	Texto	-
C2ENCPFEM2	C2ENCPFEM2	Texto	-
C2ENCPEM1	C2ENCPEM1	Texto	-
C2ENCAEM1	C2ENCAEM1	Texto	-
C2ENCPFEM1	C2ENCPFEM1	Texto	-
peticion.solicitudes.solicitudTransmision.datosEspecificosAEATIR01Type.DeclaracionType.DatosIdentificativos.tipo_DatosEconomicos.Resultados.DatosAdicionalesAnexoB.AnexoCRes.AportacionesSistPrevisionSocialRGRes			
ENRAPORT	ENRAPORT	Texto	-
ENRAPORPER	ENRAPORPER	Texto	-
ENRAPORAPLI	ENRAPORAPLI	Texto	-
ENRAPOREND	ENRAPOREND	Texto	-
peticion.solicitudes.solicitudTransmision.atosEspecificos.DeclaracionType.DatosIdentificativos.tipo_DatosEconomicos.Resultados.DatosAdicionalesAnexoB.AnexoCRes.ContribucionesSistPrevisionSocialRGRes			
ENRCONT	ENRCONT	Texto	-
ENRCONTPER	ENRCONTPER	Texto	-
ENRCONTAPLI	ENRCONTAPLI	Texto	-
ENRCONTPEND	ENRCONTPEND	Texto	-
peticion.solicitudes.solicitudTransmision.datosEspecificosAEATIR01Type.DeclaracionType.DatosIdentificativos.tipo_DatosEconomicos.Resultados.DatosAdicionalesAnexoB.AnexoCRes.ExcesosSistemasPrevisionSocialRes			
C2ENT	C2ENT	Texto	-
C2ENPEM5	C2ENPEM5	Texto	-
C2ENAEM5	C2ENAEM5	Texto	-
C2ENPEM4	C2ENPEM4	Texto	-
C2ENAEM4	C2ENAEM4	Texto	-
C2ENPFEM4	C2ENPFEM4	Texto	-
C2ENPEM3	C2ENPEM3	Texto	-
C2ENAEM3	C2ENAEM3	Texto	-
C2ENPFEM3	C2ENPFEM3	Texto	-
C2ENPEM2	C2ENPEM2	Texto	-

C2ENAEM2	C2ENAEM2	Texto	-
C2ENPFEM2	C2ENPFEM2	Texto	-
C2ENPEM1	C2ENPEM1	Texto	-
C2ENAEM1	C2ENAEM1	Texto	-
C2ENPFEM1	C2ENPFEM1	Texto	-
C2ENPFEM0	C2ENPFEM0	Texto	-
peticion.solicitudes.solicitudTransmision.datosEspecificosAEATIR01Type.DeclaracionType.DatosIdentificativos.tipo_DatosEconomicos.Resultados.DatosAdicionalesAnexoB.AnexoCRes.ExcesoSegurosColectivosDependenciaRes			
C2EN2T	C2EN2T	Texto	-
C2EN2PEM5	C2EN2PEM5	Texto	-
C2EN2AEM5	C2EN2AEM5	Texto	-
C2EN2PEM4	C2EN2PEM4	Texto	-
C2EN2AEM4	C2EN2AEM4	Texto	-
C2EN2PFEM4	C2EN2PFEM4	Texto	-
C2EN2PEM3	C2EN2PEM3	Texto	-
C2EN2AEM3	C2EN2AEM3	Texto	-
C2EN2PFEM3	C2EN2PFEM3	Texto	-
C2EN2PEM2	C2EN2PEM2	Texto	-
C2EN2AEM2	C2EN2AEM2	Texto	-
C2EN2PFEM2	C2EN2PFEM2	Texto	-
C2EN2PEM1	C2EN2PEM1	Texto	-
C2EN2AEM1	C2EN2AEM1	Texto	-
C2EN2PFEM1	C2EN2PFEM1	Texto	-
C2EN2PFEM0	C2EN2PFEM0	Texto	-
peticion.solicitudes.solicitudTransmision.datosEspecificosAEATIR01Type.DeclaracionType.DatosIdentificativos.tipo_DatosEconomicos.Resultados.DatosAdicionalesAnexoB.AnexoCRes.ExcesosSistemasPrevisionSocialPersonasDiscPropiasRes			
C2ENR1T	C2ENR1T	Texto	-
C2ENR1PEM5	C2ENR1PEM5	Texto	-

C2ENR1AEM5	C2ENR1AEM5	Texto	-
C2ENR1PEM4	C2ENR1PEM4	Texto	-
C2ENR1AEM4	C2ENR1AEM4	Texto	-
C2ENR1PFEM4	C2ENR1PFEM4	Texto	-
C2ENR1PEM3	C2ENR1PEM3	Texto	-
C2ENR1AEM3	C2ENR1AEM3	Texto	-
C2ENR1PFEM3	C2ENR1PFEM3	Texto	-
C2ENR1PEM2	C2ENR1PEM2	Texto	-
C2ENR1AEM2	C2ENR1AEM2	Texto	-
C2ENR1PFEM2	C2ENR1PFEM2	Texto	-
C2ENR1PEM1	C2ENR1PEM1	Texto	-
C2ENR1AEM1	C2ENR1AEM1	Texto	-
C2ENR1PFEM1	C2ENR1PFEM1	Texto	-
C2ENR1PFEM0	C2ENR1PFEM0	Texto	-
peticion.solicitudes.solicitudTransmision.datosEspecificosAEATIR01TypeDeclaracionType.DatosIdentificativos.tipo_DatosEconomicos.Resultados.DatosAdicionalesAnexoB.AnexoCRes.ExcesosSistemasPrevisionSocialPersonasDiscParientesRes			
C2ENRPT	C2ENRPT	Texto	-
C2ENRPNIF	C2ENRPNIF	Texto	-
C2ENRPPEM5	C2ENRPPEM5	Texto	-
C2ENRPAEM5	C2ENRPAEM5	Texto	-
C2ENRPPFEM4	C2ENRPPFEM4	Texto	-
C2ENRPPEM3	C2ENRPPEM3	Texto	-
C2ENRPAEM3	C2ENRPAEM3	Texto	-
C2ENRPPFEM3	C2ENRPPFEM3	Texto	-
C2ENRPPEM2	C2ENRPPEM2	Texto	-
C2ENRPAEM2	C2ENRPAEM2	Texto	-
C2ENRPPFEM2	C2ENRPPFEM2	Texto	-
C2ENRPPEM1	C2ENRPPEM1	Texto	-

C2ENRPAEM1	C2ENRPAEM1	Texto	-
C2ENRPPFEM1	C2ENRPPFEM1	Texto	-
C2ENRPPFEM0	C2ENRPPFEM0	Texto	-
peticion.solicitudes.solicitudTransmision.datosEspecificosAEATIR01Type.DeclaracionType.DatosIdentificativos.tipo_DatosEconomicos.Resultados.DatosAdicionalesAnexoB.AnexoCRes.ExcesosPatrimProtegidosRes			
C3ENR2T	C3ENR2T	Texto	-
C3ENR2NIF	C3ENR2NIF	Texto	-
C3ENR2PEM4	C3ENR2PEM4	Texto	-
C3ENR2AEM4	C3ENR2AEM4	Texto	-
C3ENR2PEM3	C3ENR2PEM3	Texto	-
C3ENR2AEM3	C3ENR2AEM3	Texto	-
C3ENR2PFEM3	C3ENR2PFEM3	Texto	-
C3ENR2PEM2	C3ENR2PEM2	Texto	-
C3ENR2AEM2	C3ENR2AEM2	Texto	-
C3ENR2PFEM2	C3ENR2PFEM2	Texto	-
C3ENR2PEM1	C3ENR2PEM1	Texto	-
C3ENR2AEM1	C3ENR2AEM1	Texto	-
C3ENR2PFEM1	C3ENR2PFEM1	Texto	-
C3ENR2PFEM0	C3ENR2PFEM0	Texto	-
peticion.solicitudes.solicitudTransmision.datosEspecificosAEATIR01Type.DeclaracionType.DatosIdentificativos.tipo_DatosEconomicos.Resultados.DatosAdicionalesAnexoB.AnexoCRes.ExcesosDeportistasRes			
C3ENR3T	C3ENR3T	Texto	-
C3ENR3PEM5	C3ENR3PEM5	Texto	-
C3ENR3AEM5	C3ENR3AEM5	Texto	-
C3ENR3PEM4	C3ENR3PEM4	Texto	-
C3ENR3AEM4	C3ENR3AEM4	Texto	-
C3ENR3PFEM4	C3ENR3PFEM4	Texto	-
C3ENR3PEM3	C3ENR3PEM3	Texto	-

C3ENR3AEM3	C3ENR3AEM3	Texto	-
C3ENR3PFEM3	C3ENR3PFEM3	Texto	-
C3ENR3PEM2	C3ENR3PEM2	Texto	-
C3ENR3AEM2	C3ENR3AEM2	Texto	-
C3ENR3PFEM2	C3ENR3PFEM2	Texto	-
C3ENR3PEM1	C3ENR3PEM1	Texto	-
C3ENR3AEM1	C3ENR3AEM1	Texto	-
C3ENR3PFEM1	C3ENR3PFEM1	Texto	-
C3ENR3PFEM0	C3ENR3PFEM0	Texto	-
peticion.solicitudes.solicitudTransmision.datosEspecificosAEATIR01Type.DeclaracionType.DatosIdentificativos.tipo_DatosEconomicos.Resultados.DatosAdicionalesAnexoB.AnexoCRes.BaseLiqNegRes			
C3BLT	C3BLT	Texto	-
C3BLPEM4	C3BLPEM4	Texto	-
C3BLAEM4	C3BLAEM4	Texto	-
C3BLPEM3	C3BLPEM3	Texto	-
C3BLAEM3	C3BLAEM3	Texto	-
C3BLPFEM3	C3BLPFEM3	Texto	-
C3BLPEM2	C3BLPEM2	Texto	-
C3BLAEM2	C3BLAEM2	Texto	-
C3BLPFEM2	C3BLPFEM2	Texto	-
C3BLPEM1	C3BLPEM1	Texto	-
C3BLAEM1	C3BLAEM1	Texto	-
C3BLPFEM1	C3BLPFEM1	Texto	-
C3BLPFEM0	C3BLPFEM0	Texto	-
peticion.solicitudes.solicitudTransmision.datosEspecificosAEATIR01Type.DeclaracionType.DatosIdentificativos.tipo_DatosEconomicos.Resultados.DatosAdicionalesAnexoB.AnexoCRes.ExcesosEficienciaEnergeticaRes			
C3EFET	C3EFET	Texto	-
C3EFEPEM3	C3EFEPEM3	Texto	-

C3EFEAEM3	C3EFEAEM3	Texto	-
C3EFEPFEM3	C3EFEPFEM3	Texto	-
C3EFEPEM2	C3EFEPEM2	Texto	-
C3EFEAEM2	C3EFEAEM2	Texto	-
C3EFEPFEM2	C3EFEPFEM2	Texto	-
C3EFEPEM1	C3EFEPEM1	Texto	-
C3EFEAEM1	C3EFEAEM1	Texto	-
C3EFEPFEM1	C3EFEPFEM1	Texto	-
C3EFEPFEM0	C3EFEPFEM0	Texto	-
peticion.solicitudes.solicitudTransmision.datosEspecificosAEATIR01Type.DeclaracionType.DatosIdentificativos.tipo_DatosEconomicos.Resultados.DatosAdicionalesAnexoB.AnexoCRes.GanPerCuartas			
G4ATIT	G4ATIT	Texto	-
G4ATIPO	G4ATIPO	Texto	-
G4AANO	G4AANO	Texto	-
G4AIMPTOT	G4AIMPTOT	Texto	-
G4AIMP	G4AIMP	Texto	-
G4APEND	G4APEND	Texto	-
peticion.solicitudes.solicitudTransmision.datosEspecificosAEATIR01Type.DeclaracionType.DatosIdentificativos.tipo_DatosEconomicos.Resultados.DatosAdicionalesAnexoB.IngresoDevolucionRes			
RESINGDEV	RESINGDEV	Texto	-
RESDECCOMP	RESDECCOMP	Texto	-

10.2.3 Ejemplos de Xml

Se muestran a continuación ejemplos de los objetos xml tanto en entrada como en salida

Ejemplo Xml de entrada

```
<soapenv:Envelope xmlns:soapenv="http://schemas.xmlsoap.org/soap/envelope/"
xmlns:open="http://www.openuri.org/" xmlns:pet="http://wawa.es/bus/PeticionCertificado"
xmlns:pet1="http://wawa.es/bus/PeticionType" xmlns:bus="http://wawa.es/bus/busObjectType"
xmlns:bus1="http://wawa.es/bus/busExceptionType" xmlns:com="http://wawa.es/bus/componenteType"
xmlns:v1="http://wawa.es/bus/version/v1_0" xmlns:sol="http://wawa.es/bus/SolicitudCertificadoType"
xmlns:dat="http://wawa.es/bus/DatosGenericosType"
xmlns:dat1="http://wawa.es/bus/DatosEspecificosAEATIR01Type">
   <soapenv:Header/>
   <soapenv:Body>
      <open:peticionCliente2Bus>
         <pet:peticion>
            <pet1:busObject>
               <bus:componenteDestino>
                  <com:usuario>XXXXXXXX</com:usuario>
                  <com:password>XXXXXXXX</com:password>
               </bus:componenteDestino>
            </pet1:busObject>
            <pet1:Solicitudes>
               <sol:SolicitudTransmision>
                  <sol:datosGenericos>
                     <dat:EntidadSolicitante>
                        <dat:Finalidad>AEATIR01_00000000000#::#00000000EXP/18122012#::#PRUEBA</
dat:Finalidad>
                        <dat:Consentimiento>Si</dat:Consentimiento>
                        <dat:Funcionario>
                           <dat:NifFuncionario>99999999R</dat:NifFuncionario>
                           <dat:NombreCompletoFuncionario>JUAN ESPAÑOL
ESPAÑOL</dat:NombreCompletoFuncionario>
                        </dat:Funcionario>
                     </dat:EntidadSolicitante>
                     <dat:Titular>
                        <dat:TipoDocumentacion>NIE</dat:TipoDocumentacion>
                        <dat:Documentacion>A02503415</dat:Documentacion>
                     </dat:Titular>
                  </sol:datosGenericos>
                  <sol:datosEspecificosAEATIR01Type>
                  <dat1:Ejercicio>2023</dat1:Ejercicio>
               </sol:datosEspecificosAEATIR01Type>
               </sol:SolicitudTransmision>
            </pet1:Solicitudes>
         </pet:peticion>
      </open:peticionCliente2Bus>
   </soapenv:Body>
</soapenv:Envelope>
```

Xml Ejemplo Salida

```
<SOAP-ENV:Envelope xmlns:SOAP-ENV="http://schemas.xmlsoap.org/soap/envelope/"
xmlns:xsd="http://www.w3.org/2001/XMLSchema" xmlns:xsi="http://www.w3.org/2001/XMLSchema-instance">
   <SOAP-ENV:Body>
      <ns:peticionCliente2BusResponse xmlns:ns="http://www.openuri.org/"
xmlns:err="http://ws.apache.org/ns/synapse"
xmlns:dat1="http://wawa.es/bus/DatosEspecificosAEATIR01Type">
         <pet:peticion xmlns:pet="http://wawa.es/bus/PeticionCertificado">
            <pet1:busObject xmlns:pet1="http://wawa.es/bus/PeticionType">
               <ns2:componenteDestino xmlns:ns2="http://wawa.es/bus/busObjectType">
                  <ns3:usuario xmlns:ns3="http://wawa.es/bus/componenteType">XXXXXXXX</ns3:usuario>
                  <ns4:password xmlns:ns4="http://wawa.es/bus/componenteType">XXXXXXX</ns4:password>
               </ns2:componenteDestino>
            </pet1:busObject>
            <pet1:Atributos xmlns:pet1="http://wawa.es/bus/PeticionType">
               <pet1:idPeticion>AEATIR_0000000331</pet1:idPeticion>
               <pet1:idCodificado>78be2b4ea1551fdc4ec4a639ca0a9e68</pet1:idCodificado>
               <pet1:timeStamp>2025-11-12T09:01:16.465+01:00</pet1:timeStamp>
               <pet1:estado>
                  <pet1:codigoEstado>0003</pet1:codigoEstado>
                  <pet1:codigoEstadoSecundario/>
                  <pet1:literalError>Tramitado.</pet1:literalError>
                  <pet1:tiempoEstimadoRepuesta/>
               </pet1:estado>
               <pet1:codCertificado>AEATIR01</pet1:codCertificado>
            </pet1:Atributos>
            <pet1:Solicitudes xmlns:pet1="http://wawa.es/bus/PeticionType">
               <sol:SolicitudTransmision xmlns:sol="http://wawa.es/bus/SolicitudCertificadoType">
                  <sol:datosGenericos>
                     <dat:Emisor xmlns:dat="http://wawa.es/bus/DatosGenericosType">
                        <dat:NifEmisor>Q2826000H</dat:NifEmisor>
                        <dat:NombreEmisor>AEAT</dat:NombreEmisor>
                     </dat:Emisor>
                     <dat:EntidadSolicitante xmlns:dat="http://wawa.es/bus/DatosGenericosType">
                        <dat:IdentificadorSolicitante>S4111001F</dat:IdentificadorSolicitante>
                        <dat:NombreSolicitante>JUNTA DE ANDALUCIA</dat:NombreSolicitante>
                        <dat:Finalidad>AEATIR01_00000000000#::#00000000EXP/18122012#::#PRUEBA</
dat:Finalidad>
                        <dat:Consentimiento>Si</dat:Consentimiento>
                        <dat:Funcionario>
                           <dat:NombreCompletoFuncionario>JUAN ESPAÑOL
ESPAÑOL</dat:NombreCompletoFuncionario>
                           <dat:NifFuncionario>99999999R</dat:NifFuncionario>
                        </dat:Funcionario>
                     </dat:EntidadSolicitante>
                     <dat:Titular xmlns:dat="http://wawa.es/bus/DatosGenericosType">
                        <dat:TipoDocumentacion>NIE</dat:TipoDocumentacion>
                        <dat:Documentacion>A02503415</dat:Documentacion>
                        <dat:NombreCompleto>ESPAÑOL ESPAÑOL JUAN</dat:NombreCompleto>
                        <dat:Nombre>JUAN</dat:Nombre>
                        <dat:Apellido1>ESPAÑOL</dat:Apellido1>
                        <dat:Apellido2>ESPAÑOL</dat:Apellido2>
                     </dat:Titular>
                     <dat:Transmision xmlns:dat="http://wawa.es/bus/DatosGenericosType">
                        <dat:CodigoCertificado>AEATIR01</dat:CodigoCertificado>
                        <dat:FechaGeneracion>2025-11-12</dat:FechaGeneracion>
                        <dat:IdSolicitud>AEATIR_0000000331</dat:IdSolicitud>
                        <dat:IdTransmision>92528001467</dat:IdTransmision>
                     </dat:Transmision>
                  </sol:datosGenericos>
```

```
                  <sol:datosEspecificosAEATIR01Type>
                     <dat1:Cabecera>
                        <dat1:CodRet>1000</dat1:CodRet>
                        <dat1:DescripcionError/>
                        <dat1:Referencia>92528001467</dat1:Referencia>
                        <dat1:FechaEmision>2025-11-12</dat1:FechaEmision>
                        <dat1:Ejercicio>2023</dat1:Ejercicio>
                        <dat1:TipoRespuesta>DL</dat1:TipoRespuesta>
                     </dat1:Cabecera>
                     <dat1:Declaracion>
                        <dat1:DatosIdentificativos>
                           <dat1:Declarante>
                              <dat1:DPNIF_D>A02503415</dat1:DPNIF_D>
                              <dat1:DPNIF_D>A02503415</dat1:DPNIF_D>
                              <dat1:DP_APENOM_D>ESPAÑOL ESPAÑOL JUAN</dat1:DP_APENOM_D>
                              <dat1:ECIVIL>2</dat1:ECIVIL>
                              <dat1:DPFNAC_D>17/05/1962</dat1:DPFNAC_D>
                              <dat1:SEXO_D>H</dat1:SEXO_D>
                           </dat1:Declarante>
                           <dat1:Conyuge>
                              <dat1:DPNIF_C>89890002E</dat1:DPNIF_C>
                              <dat1:DP_APENOM_C>CERTIFICADO DOS TELEMATICAS</dat1:DP_APENOM_C>
                              <dat1:DPFNAC_C>15/12/1964</dat1:DPFNAC_C>
                              <dat1:SEXO_C>M</dat1:SEXO_C>
                           </dat1:Conyuge>
                        </dat1:DatosIdentificativos>
                        <dat1:DatosEconomicos>
                           <dat1:TomaDatosAmpliada>
                              <dat1:RdtoTrabajo>
                                 <dat1:TPDIN>39789.52</dat1:TPDIN>
                                 <dat1:TPING>39789.52</dat1:TPING>
                                 <dat1:TPGSS>2557.40</dat1:TPGSS>
                                 <dat1:TPRNP>37232.12</dat1:TPRNP>
                              </dat1:RdtoTrabajo>
                              <dat1:Inmuebles>
                                 <dat1:Inmueble>
                                    <dat1:PC>50.00</dat1:PC>
                                    <dat1:CURBA>1</dat1:CURBA>
                                    <dat1:CL>1</dat1:CL>
                                    <dat1:RC>REFCATXXXXXXXXXXXXX1</dat1:RC>
                                    <dat1:CDIRECCION>CL UNA CALLE 0001 E 00 001
LOCALIDAD</dat1:CDIRECCION>
                                    <dat1:ViviendaHabitual>
                                       <dat1:USOHAB>1</dat1:USOHAB>
                                       <dat1:C_DIASVH>365</dat1:C_DIASVH>
                                    </dat1:ViviendaHabitual>
                                 </dat1:Inmueble>
                              </dat1:Inmuebles>
                           </dat1:TomaDatosAmpliada>
                           <dat1:TomaDatosAmpliada>
                              <dat1:Inmuebles>
                                 <dat1:Inmueble>
                                    <dat1:PC>50.00</dat1:PC>
                                    <dat1:CURBA>1</dat1:CURBA>
                                    <dat1:CL>1</dat1:CL>
                                    <dat1:RC>REFCATXXXXXXXXXXXXX2</dat1:RC>
                                    <dat1:CDIRECCION>CL UNA CALLE 0002 E 00 001
LOCALIDAD</dat1:CDIRECCION>
                                    <dat1:ViviendaHabitual>
                                       <dat1:USOHAB>1</dat1:USOHAB>
                                       <dat1:C_DIASVH>365</dat1:C_DIASVH>
                                    </dat1:ViviendaHabitual>
                                 </dat1:Inmueble>
                              </dat1:Inmuebles>
```

```
                        </dat1:TomaDatosAmpliada>
                        <dat1:Resultados>
                           <dat1:RdtoTrabajoRes>
                              <dat1:SUMTPRNP>37232.12</dat1:SUMTPRNP>
                              <dat1:TPOGD>2000.00</dat1:TPOGD>
                              <dat1:TPRDTO>35232.12</dat1:TPRDTO>
                              <dat1:TPTOTAL>35232.12</dat1:TPTOTAL>
                           </dat1:RdtoTrabajoRes>
                        </dat1:Resultados>
                        <dat1:BaseImponibleRes>
                           <dat1:SUMARDTO>35232.12</dat1:SUMARDTO>
                           <dat1:BIGRALH>35232.12</dat1:BIGRALH>
                           <dat1:BIAHOH>0.00</dat1:BIAHOH>
                        </dat1:BaseImponibleRes>
                        <dat1:RedBaseImponibleRes>
                           <dat1:REDCONJUNTA>3400.00</dat1:REDCONJUNTA>
                        </dat1:RedBaseImponibleRes>
                        <dat1:BaseLiquidableRes>
                           <dat1:BIGRALJ>35232.12</dat1:BIGRALJ>
                           <dat1:JREDU11>3400.00</dat1:JREDU11>
                           <dat1:BLGRAL>31832.12</dat1:BLGRAL>
                           <dat1:BLGGRAV>31832.12</dat1:BLGGRAV>
                           <dat1:BIAHOJ>0.00</dat1:BIAHOJ>
                           <dat1:BLAHOJ>0.00</dat1:BLAHOJ>
                        </dat1:BaseLiquidableRes>
                        <dat1:MinimoPerFamRes>
                           <dat1:MPER>5550.00</dat1:MPER>
                           <dat1:MPERAU>5790.00</dat1:MPERAU>
                           <dat1:MPERFA>5550.00</dat1:MPERFA>
                           <dat1:MPERFAAU>5790.00</dat1:MPERFAAU>
                           <dat1:MBGRAL>5550.00</dat1:MBGRAL>
                           <dat1:MBGRALAU>5790.00</dat1:MBGRALAU>
                        </dat1:MinimoPerFamRes>
                        <dat1:CalculoImpuestoRes>
                           <dat1:GravamenesRes>
                              <dat1:CEXGE1>3857.57</dat1:CEXGE1>
                              <dat1:CEXGA1>3816.82</dat1:CEXGA1>
                              <dat1:CEXGE2>527.25</dat1:CEXGE2>
                              <dat1:CEXGA2>550.05</dat1:CEXGA2>
                              <dat1:CIGEST>3330.32</dat1:CIGEST>
                              <dat1:CIGAUT>3266.77</dat1:CIGAUT>
                              <dat1:TME>10.46</dat1:TME>
                              <dat1:TMA>10.26</dat1:TMA>
                              <dat1:CIEEST>0.00</dat1:CIEEST>
                              <dat1:CIEAUT>0.00</dat1:CIEAUT>
                              <dat1:CINTEST>3330.32</dat1:CINTEST>
                              <dat1:CINTAUT>3266.77</dat1:CINTAUT>
                              <dat1:CLIQEST>3330.32</dat1:CLIQEST>
                              <dat1:CLIQAUT>3266.77</dat1:CLIQAUT>
                              <dat1:CLEIN>3330.32</dat1:CLEIN>
                              <dat1:CLAIN>3266.77</dat1:CLAIN>
                           </dat1:GravamenesRes>
                           <dat1:CuotaAutoliquidacionRes>
                              <dat1:CLIQT>6597.09</dat1:CLIQT>
                              <dat1:CAUTLIQ>6597.09</dat1:CAUTLIQ>
                           </dat1:CuotaAutoliquidacionRes>
                           <dat1:RetencionesRes>
                              <dat1:RET1>7682.72</dat1:RET1>
                              <dat1:PAGOS>7682.72</dat1:PAGOS>
                           </dat1:RetencionesRes>
                           <dat1:CuotaDiferencialRes>
                              <dat1:CDIF>-1085.63</dat1:CDIF>
                           </dat1:CuotaDiferencialRes>
                           <dat1:RESULTADO>-1085.63</dat1:RESULTADO>
```

```
                        </dat1:CalculoImpuestoRes>
                        <dat1:IrpfCCAARes>
                           <dat1:CLAINO>3266.77</dat1:CLAINO>
                           <dat1:IRPFCCAA>3266.77</dat1:IRPFCCAA>
                        </dat1:IrpfCCAARes>
                        <dat1:IngresoDevolucionRes>
                           <dat1:RESINGDEV>-1085.63</dat1:RESINGDEV>
                        </dat1:IngresoDevolucionRes>
                     </dat1:DatosEconomicos>
                  </dat1:Declaracion>
                  <dat1:NivelRentaDeclaracion>35232.12</dat1:NivelRentaDeclaracion>
               </sol:datosEspecificosAEATIR01Type>
            </sol:SolicitudTransmision>
         </pet1:Solicitudes>
      </pet:peticion>
   </ns:peticionCliente2BusResponse>
</SOAP-ENV:Body>
</SOAP-ENV:Envelope>
```

10.3 Respuesta de negocio

Este servicio web devuelve la información del Impuesto sobre la Renta de las Personas Físicas (IRPF) de un contribuyente

El valor de ***<CodRet>*** del elemento ***<Cabecera>*** informa de la tramitación de la petición por parte de la AEAT. En caso de tramitarse habrá que acceder a datos tributarios del contribuyente en los casos que corresponda.

CodRet	Descripción de la situación tributaria
1000	Tramitado. correcto .

10.4 Codigos De Estado y Error

Código Error	Mensaje Error	Descripción Error del servicio SCSP
0003	TRAMITADO	Titular obligado y no ha presentado declaración. No se facilita información.
0003	TRAMITADO	Titular identificado, pero sin datos de declaración ni imputaciones.
0003	TRAMITADO	Existen varias declaraciones o una de tipo complementaria. No se facilita información
0201	ERROR AL GENERAR EL IDENTIFICATIVO DE PETICION	Error al generar el identificativo de petición
0238	INFORMACIÓN NO DISPONIBLE.	Ejercicio no disponible: Ejercicio
0238	INFORMACIÓN NO DISPONIBLE.	El titular no tiene consideración de contribuyente por este impuesto.

11 Servicio de Impuesto Actividades Económicas.

11.1 Descripción del servicio

Este servicio facilita al organismo público solicitante la relación de las actividades económicas, hasta un máximo de diez, incluyendo las actividades exentas y no sujetas al Impuesto, desarrolladas por un contribuyente hasta el ejercicio actual.

Entre estas actividades se facilitan, en su caso, aquellas en las que el contribuyente hubiera causado baja en dicho ejercicio. Las actividades se muestran ordenadas por epígrafe. Todo ello de acuerdo con la información del Censo de Actividades Económicas de la Agencia Estatal de Administración Tributaria.

Su finalidad es certificar si una persona o entidad se encuentra al corriente de sus obligaciones tributarias conforme a lo establecido en el artículo 74 del reglamento general de las actuaciones y los procedimientos de gestión e inspección tributaria y de desarrollo de las normas comunes de los procedimientos de aplicación de los tributos, aprobado por el Real Decreto 1065/2007, de 27 de julio.

URL de acceso:

https://<host>/services/INT_PUB_CONSULTA_IMPUESTOS_ACTIVIDADES_ECONOMICAS_AEAT_V1.0.0

Host desarrollo: ws247.juntadeandalucia.es

Host producción: ws248.juntadeandalucia.es

11.2 Requisitos

Los requisitos principales de las peticiones hacia los servicios de certificados de datos de desempleo son:

- ✓ El sistema cliente deberá disponer de un certificado de servidor
- ✓ El sistema cliente deberá estar dado de alta previamente en el Bus de Conexión. En el alta se proporcionará un usuario y clave de acceso, que deberá incluirse con cada petición al servicio.

11.2.1 Información de Entrada

En entrada se pedirá un objeto de tipo **PeticionType** requiriendo exclusivamente la información descrita en la siguiente tabla:

Nombre	Etiqueta XML	Tipo	Descripción
peticion Será el objeto principal, que contendrá todos los datos descriptivos y técnicos de un array de 1 a n solicitudes de de certificados			
peticion.busObject Contendrá la información de control para la ejecución del servicio en el Bus. Los valores relevantes que deberán utilizarse en este objeto se encuentran definidos en el apartado Elemento busObject			
peticion.solicitudes Objeto que albergará el array de solicitudes de certificados			
peticion.solicitudes.solicitudTransmision Será un array que podrá incluir de 1 a n solicitudes de petición de certificado. Para el caso de las solicitudes síncronas el array contendrá un único elemento			
peticion.solicitudes.solicitudTransmision.DatosGenericos.EntidadSolicitante Contendrá datos relacionados con el organismo o entidad solicitante del certificado			
Finalidad	Finalidad	Texto(148)	La estructura de este campo es la indicada en el apartado "Funcionamiento general de los servicios SCSP" de este documento.
Tipo de Consentimiento	Consentimiento	Enumerado	Forma con la cual la persona ha dado consentimiento para la consulta de sus datos. Los posibles valores son: **Si**: La persona ha dado su consentimiento expreso. **Ley**: Una norma con rango de Ley habilita la consulta sin consentimiento expreso para el procedimiento.
peticion.solicitudes.solicitudTransmision.DatosGenericos.EntidadSolicitante.Funcionario Contendrá datos relacionados con el empleado responsable de la consulta			

Nombre Completo del empleado	NombreCompletoFuncionario	Texto(250)	Nombre completo del empleado público que realiza la consulta. En caso de consulta automática realizada por aplicación informática, nombre completo del empleado público responsable de la aplicación (no personal externo). La persona en cuestión deberá ser informada de que esta información se incorporará a la información que se remite al órgano cedente de los datos. Es responsabilidad de la entidad usuaria del servicio el mantener debidamente actualizada esta información.
Nif del empleado	NifFuncionario	Texto(9)	NIF del empleado público que realiza la consulta. En caso de consulta automática realizada por aplicación informática, NIF del empleado público responsable de la aplicación (no personal externo). La persona en cuestión deberá ser informada de que esta información se incorporará a la información que se remite al órgano cedente de los datos. Es responsabilidad de la entidad usuaria del servicio el mantener debidamente actualizada esta información.
peticion.solicitudes.solicitudTransmision.DatosGenericos.Titular Objeto que contendrá los datos de la persona titular sobre la que se solicita el certificado			
Tipo de documento	TipoDocumentacion	Enumerado	Tipo de documentación del contribuyente del que se va a solicitar la información. (Solo se acepta NIF/NIE) .
Numero del documento	Documentacion	Texto(14)	Número de documento según el TipoDocumentacion. Este campo contiene el número de documento del ciudadano del que se quiere consultar sus datos, según se trate de un ciudadano español o extranjero. La codificación de este campo es la siguiente: - **NIF** (ciudadano español): 8 dígitos + Carácter Control. sin espacios ni guiones). - **NIE** (ciudadano extranjero): [X,Y,Z] + 7 dígitos + Carácter Control. sin espacios ni guiones). Aquellos DNIs y NIFs que tengan menos de 8 dígitos deberán ser rellenados con 0 por la izquierda. **NOTA:** debe corresponderse obligatoriamente el formato con el tipo de documento escogido.
Nombre completo del Titular del documento	NombreCompleto	Texto(122)	Campo Opcional
Nombre Titular del documento	Nombre	Texto(40)	Nombre del titular de la solicitud. Campo Opcional

Primer Apellido del titular	Apellido1	Texto(40)	Primer Apellido del titular de la solicitud. Campo Opcional
Segundo apellido del titular	Apellido2	Texto(40)	Segundo Apellido del titular de la solicitud. Campo Opcional
peticion.solicitudes.solicitudTransmision.datosEspecificosIAE10Type Contendrá el conjunto de datos con los que se la aplicación cliente podrá describir el resultado de la petición del certificado			
Id	Id	Texto	Atributo opcional para agilizar las búsquedas por referencia en lugar de por Xpath en caso de cifrar el nodo DatosEspecíficos

11.2.2 Información de salida

A la salida se devolverá un objeto tipo **PeticionType** con los siguientes campos

Nombre	Etiqueta XML	Tipo	Descripción
peticion.atributos Objeto que contendrá la información de los atributos de control propios de la petición del certificado que se podrán utilizar a posteriori para identificar y localizar una solicitud concreta.			
Identificador de la petición realizada	idPeticion	Texto(40)	Identificador único de petición. Permitirá identificar de manera unívoca la petición de certificados.
Identificador Codificado de consulta	idCodificado	Texto(-)	Identificador de la petición codificado, se utilizará en la herramienta corporativa para hacer consultas **a posteriori** de certificados solicitados
Numero de solicitudes de la petición	numElementos	Texto(7)	Será el número de solicitudes que incluye la petición, en el caso de las peticiones síncronas siempre será 1.
Fecha de la petición	timeStamp	Texto(29)	TimeStamp de fecha y hora en la que se realiza la petición.
peticion.atributos.estado Objeto que contendrá la información del estado de la petición.			
Código de estado	codigoEstado	Texto(4)	Código identificativos del estado de la petición . En el caso de las peticiones síncronas contendrá siempre el valor "0003". En el caso de las asíncronas contendrá el valor "0003" si la respuesta ya está disponible o bien el valor "0002", en caso de que la respuesta aún no esté disponible, caso en el que en la respuesta no habrá transmisiones y se devolverá un nuevo TER (Tiempo Estimado de Respuesta).
Código de estado secundario	codigoEstadoSecundario	Texto(16)	Código de error secundario, para incorporar códigos de error internos de los sistemas.

Literal de Error	literalError	Texto(255)	Descripción del estado de la petición. En el caso de las peticiones síncronas contendrá siempre el valor "TRAMITADA". En el caso de las asíncronas contendrá el valor "TRAMITADA" si la respuesta ya está disponible o bien el valor "EN PROCESO", en caso de que la respuesta aún no esté disponible caso en el que en la respuesta no habrá transmisiones y se devolverá un nuevo TER (Tiempo Estimado de Respuesta).
Tiempo Estimado de la Respuesta	TiempoEstimadoRespuesta	Entero	Tiempo estimado de respuesta. Su valor no es relevante cuando la comunicación es síncrona
Código de Certificado	codCertificado	Texto(20)	Descripción técnica del tipo de certificado solicitado. Será una cadena identificativa con la que el Ministerio identifica al tipo de solicitud. **ECOT104**
peticion.solicitudes.solicitudTransmision Será un array que podrá incluir de 1 a n solicitudes de petición de certificado. Para el caso de las solicitudes síncronas el array contendrá únicamente un elemento			
peticion.solicitudes.solicitudTransmision.DatosGenericos.Emisor Conjunto de datos descriptivos de la Entidad que actúa como emisor del certificado			
Nif Emisor	NifEmisor	Texto(10)	NIF del emisor. Rellenar con 9 dígitos con el valor Q2826000H
Nombre emisor	NombreEmisor	Texto(50)	Nombre del emisor. Rellenar con AEAT
Peticion.solicitudes.solicitudTransmision. DatosGenericos.EntidadSolicitante Contendrá datos relacionados con el organismo o entidad solicitante del certificad			
Entidad Solicitante	IdentificadorSolicitante	Texto(10)	Código identificador de la entidad que actúa como solicitante.
Nombre entidad Solicitante	NombreSolicitante	Texto(50)	Nombre de la entidad que actúa como solicitante del certificado
Finalidad	Finalidad	Texto(250)	Texto descriptivo que indique la finalidad para la que se solicita el certificado

Tipo de Consentimiento	Consentimiento	Enumerado	Forma con la cual la persona ha dado consentimiento para la consulta de sus datos. Los posibles valores son: **Si**: La persona ha dado su consentimiento expreso. **Ley**: Una norma con rango de Ley habilita la consulta sin consentimiento expreso para el procedimiento.
peticion.solicitudes.solicitudTransmision.DatosGenericos.EntidadSolicitante.Funcionario Contendrá datos relacionados con el empleado responsable de la consulta			
Nombre Completo del empleado	NombreCompletoFuncionario	Texto(250)	Nombre completo del empleado público que realiza la consulta. En caso de consulta automática realizada por aplicación informática, nombre completo del empleado público responsable de la aplicación (no personal externo). La persona en cuestión deberá ser informada de que esta información se incorporará a la información que se remite al órgano cedente de los datos. Es responsabilidad de la entidad usuaria del servicio el mantener debidamente actualizada esta información.
Nif del empleado	NifFuncionario	Texto(9)	NIF del empleado público que realiza la consulta. En caso de consulta automática realizada por aplicación informática, NIF del empleado público responsable de la aplicación (no personal externo). La persona en cuestión deberá ser informada de que esta información se incorporará a la información que se remite al órgano cedente de los datos. Es responsabilidad de la entidad usuaria del servicio el mantener debidamente actualizada esta información.
peticion.solicitudes.solicitudTransmision. DatosGenericos.Transmision Contendrá el conjunto de datos con los que se podrá describir el resultado de la petición del certificado			
Tipo de Certificado solicitado	codCertificado	Texto(64)	Descripción técnica del tipo de certificado solicitado. Será una cadena identificativa con la que el Ministerio identifica al tipo de solicitud. **IAE10**

Identificador de la solicitud	idSolicitud	Texto(40)	Será el identificador único de una solicitud concreta. Ya que una petición asíncrona podrá tener de 1 a n solicitudes, será necesario poder identificar cada solicitud por separado. En el caso de las peticiones síncronas coincidirá con el identificador único de petición.
Fecha de generación	FechaGeneracion	Texto(29)	Fecha de generación de la respuesta
Identificador de transmisión	IdTransmision	Texto(29)	Identificador de la transmisión
peticion.solicitudes.solicitudTransmision.DatosGenericos.Titular Objeto que contendrá los datos de la persona titular sobre la que se solicita el certificado			
Tipo de documento	TipoDocumentacion	Enumerado	Tipo de documento que identifica al titular sobre el que se realiza la consulta.Enumerado, posibles valores: NIF o NIE
Numero del documento	Documentacion	Texto(14)	Número del documento que identifica al titular de la petición de datos. El formato debe ser el siguiente: Si se escogió **NIF** en el tipo de documentación: Formato: **8 dígitos +Letra de control [A-Z] (sin espacios ni guiones)** Si se escogió **NIE** en el tipo de documentación: Formato: **Primer carácter del NIE [X,Y,Z]+7 dígitos +Letra de control [A-Z](sin espacios ni guiones).** **NOTA:** debe corresponderse obligatoriamente el formato con el tipo de documento escogido.
Nombre completo del Titular del documento	nombreCompleto	Texto(122)	Este campo contendrá la información completa que devuelve la DGP del nombre y apellidos del ciudadano consultado
Nombre Titular del documento	Nombre	Texto(40)	Nombre Titular del documento
Primer Apellido del titular	Apellido1	Texto(40)	Primer Apellido del Titular del documento

Segundo apellido del titular	Apellido2	Texto(40)	Segundo Apellido del Titular del documento
peticion.solicitudes.solicitudTransmision.datosEspecificosIAE10Type Contendrá el conjunto de datos con los que se la aplicación cliente podrá describir el resultado de la petición del certificado			
Cabecera	Cabecera	CabeceraComplexType	Cabecera referida a los datos específicos común a todos los SW
Actividades	Actividades	ActividadesComplexType	-
peticion.solicitudes.solicitudTransmision.datosEspecificosIAE10Type.Cabecera Contiene los datos de la cabecera.			
CodRet	CodRet	Entero(4)	Código con el resultado '1000': correcto . otros: consultar en Códigos de estado y de error
Descripción de la Respuesta	DescripcionError	Texto(100)	Descripción de la Respuesta, en función del valor del campo CodRet.
Referencia única de la respuesta	Referencia	Texto(11)	Referencia única de la respuesta. Si error no se genera referencia
Fecha de proceso	FechaEmion	Texto(10)	Formato aaa-mm-dd
peticion.solicitudes.solicitudTransmision.datosEspecificosIAE10Type.Actividades Contiene la información del estado del imputaciones.			
NumeroRegistrosExistenes	NumeroRegistrosExistentes	Integer(7)	Número total de Actividades Económicas para un NIF específico solicitado existentes en el sistema de información de la AEAT. Campo definido para usos futuros. Inicialmente va a contener el valor "0".
NumeroRegistrosFacilitados	NumeroRegistrosFacilitados	Integer(7)	-Número de Actividades para ese titular, máximo 10.
DatosActividad	DatosActividad	DatosActividadComplexType	-
peticion.solicitudes.solicitudTransmision.datosEspecificosIAE10Type.Actividades.DatosActividad			

Seccion	Seccion	Texto(50)	Sección o tipo de actividad. Los valores posibles son 1 Empresarial 2 Profesional 3 Artista 4 Actividades económicas no sujetas al IAE
CodigoEpigrafe	CodigoEpigrafe	Texto(4)	Epígrafe del IAE. Ejemplo: 6622 equivale ◊ al 662.2
DescripcionEpigrafe	DescripcionEpigrafe	Texto(40)	Descripción del epígrafe. Ejemplo: COM.MEN.TODA CLASE ART. EN OTROS LOCALES.
FechaInicio	FechaInicio	Texto(10)	Fecha de alta en la actividad en formato AAAAMMDD. Ejemplo: 19950626 equivale a ◊ 26-06- 1995.
FechaFin	FechaFin	Texto(10)	Fecha de baja en la actividad en formato AAAAMMDD. Puede ser 0. Ejemplo: 19950626 ◊ equivale a 26-06- 1995.

11.2.3 Ejemplos de Xml

Se muestran a continuación ejemplos de los objetos xml tanto en entrada como en salida

Ejemplo Xml de entrada

```
<soapenv:Envelope xmlns:soapenv="http://schemas.xmlsoap.org/soap/envelope/"
xmlns:open="http://www.openuri.org/" xmlns:pet="http://wawa.es/bus/PeticionCertificado"
xmlns:pet1="http://wawa.es/bus/PeticionType" xmlns:bus="http://wawa.es/bus/busObjectType"
xmlns:bus1="http://wawa.es/bus/busExceptionType" xmlns:com="http://wawa.es/bus/componenteType"
xmlns:v1="http://wawa.es/bus/version/v1_0" xmlns:sol="http://wawa.es/bus/SolicitudCertificadoType"
xmlns:dat="http://wawa.es/bus/DatosGenericosType"
xmlns:dat1="http://wawa.es/bus/DatosEspecificosType">
   <soapenv:Header/>
   <soapenv:Body>
      <open:peticionCliente2Bus>
         <pet:peticion>
            <pet1:busObject>
               <bus:componenteDestino>
                  <com:usuario>XXXXXXX</com:usuario>
                  <com:password>XXXXXXX</com:password>
               </bus:componenteDestino>
            </pet1:busObject>
            <pet1:Solicitudes>
               <sol:SolicitudTransmision>
                  <sol:datosGenericos>
                     <dat:EntidadSolicitante>
                        <dat:Finalidad>IAE10_00000000000000#::#00000000EXP/18122012#::#PRUEBA</
dat:Finalidad>
                        <dat:Consentimiento>Si</dat:Consentimiento>
                        <dat:Funcionario>
                           <dat:NifFuncionario>99999999R</dat:NifFuncionario>
                           <dat:NombreCompletoFuncionario>JUAN ESPAÑOL
ESPAÑOL</dat:NombreCompletoFuncionario>
                        </dat:Funcionario>
                     </dat:EntidadSolicitante>
                     <dat:Titular>
                        <dat:TipoDocumentacion>NIF</dat:TipoDocumentacion>
                        <dat:Documentacion>YYYYYYYYY</dat:Documentacion>
                     </dat:Titular>
                  </sol:datosGenericos>
               </sol:SolicitudTransmision>
            </pet1:Solicitudes>
         </pet:peticion>
      </open:peticionCliente2Bus>
   </soapenv:Body>
</soapenv:Envelope>
```

Xml Ejemplo Salida

```
<SOAP-ENV:Envelope xmlns:SOAP-ENV="http://schemas.xmlsoap.org/soap/envelope/"
xmlns:xsd="http://www.w3.org/2001/XMLSchema" xmlns:xsi="http://www.w3.org/2001/XMLSchema-instance">
   <SOAP-ENV:Body>
      <ns:peticionCliente2BusResponse xmlns:ns="http://www.openuri.org/"
xmlns:dat1="http://wawa.es/bus/DatosEspecificosIAE10Type"
xmlns:err="http://ws.apache.org/ns/synapse">
         <pet:peticion xmlns:pet="http://wawa.es/bus/PeticionCertificado">
            <pet1:busObject xmlns:pet1="http://wawa.es/bus/PeticionType">
               <ns2:componenteDestino xmlns:ns2="http://wawa.es/bus/busObjectType">
                  <ns3:usuario xmlns:ns3="http://wawa.es/bus/componenteType">XXXXXX</ns3:usuario>
                  <ns4:password xmlns:ns4="http://wawa.es/bus/componenteType">XXXXXX</ns4:password>
               </ns2:componenteDestino>
            </pet1:busObject>
            <pet1:Atributos xmlns:pet1="http://wawa.es/bus/PeticionType">
               <pet1:idPeticion>AEAT_IAE0000000179</pet1:idPeticion>
               <pet1:idCodificado>feb5fe7e9cf475b9516a89653a952e39</pet1:idCodificado>
               <pet1:timeStamp>2025-11-12T09:05:04.991+01:00</pet1:timeStamp>
               <pet1:estado>
                  <pet1:codigoEstado>0003</pet1:codigoEstado>
                  <pet1:codigoEstadoSecundario/>
                  <pet1:literalError>Tramitado.</pet1:literalError>
                  <pet1:tiempoEstimadoRepuesta/>
               </pet1:estado>
               <pet1:codCertificado>IAE10</pet1:codCertificado>
            </pet1:Atributos>
            <pet1:Solicitudes xmlns:pet1="http://wawa.es/bus/PeticionType">
               <sol:SolicitudTransmision xmlns:sol="http://wawa.es/bus/SolicitudCertificadoType">
                  <sol:datosGenericos>
                     <dat:Emisor xmlns:dat="http://wawa.es/bus/DatosGenericosType">
                        <dat:NifEmisor>Q2826000H</dat:NifEmisor>
                        <dat:NombreEmisor>AEAT</dat:NombreEmisor>
                     </dat:Emisor>
                     <dat:EntidadSolicitante xmlns:dat="http://wawa.es/bus/DatosGenericosType">
                        <dat:IdentificadorSolicitante>S4111001F</dat:IdentificadorSolicitante>
                        <dat:NombreSolicitante>JUNTA DE ANDALUCIA</dat:NombreSolicitante>
                        <dat:Finalidad>IAE10_00000000000000#::#00000000EXP/18122012#::#PRUEBA</
dat:Finalidad>
                        <dat:Consentimiento>Si</dat:Consentimiento>
                        <dat:Funcionario>
                           <dat:NombreCompletoFuncionario>JUAN ESPAÑOL
ESPAÑOL</dat:NombreCompletoFuncionario>
                           <dat:NifFuncionario>99999999R</dat:NifFuncionario>
                        </dat:Funcionario>
                     </dat:EntidadSolicitante>
                     <dat:Titular xmlns:dat="http://wawa.es/bus/DatosGenericosType">
                        <dat:TipoDocumentacion>NIF</dat:TipoDocumentacion>
                        <dat:Documentacion>YYYYYYYYY</dat:Documentacion>
                        <dat:NombreCompleto>ESPAÑOL ESPAÑOL JUAN</dat:NombreCompleto>
                        <dat:Nombre>JUAN</dat:Nombre>
                        <dat:Apellido1>ESPAÑOL</dat:Apellido1>
                        <dat:Apellido2>ESPAÑOL</dat:Apellido2>
                     </dat:Titular>
                     <dat:Transmision xmlns:dat="http://wawa.es/bus/DatosGenericosType">
                        <dat:CodigoCertificado>IAE10</dat:CodigoCertificado>
                        <dat:FechaGeneracion>2025-11-12</dat:FechaGeneracion>
                        <dat:IdSolicitud>AEAT_IAE0000000179</dat:IdSolicitud>
                        <dat:IdTransmision>82577707439</dat:IdTransmision>
```

```
                  </dat:Transmision>
               </sol:datosGenericos>
               <sol:datosEspecificosIAE10Type>
                  <dat1:Cabecera>
                     <dat1:CodRet>1000</dat1:CodRet>
                     <dat1:DescripcionError/>
                     <dat1:Referencia>82577707439</dat1:Referencia>
                     <dat1:FechaEmision>2025-11-12</dat1:FechaEmision>
                  </dat1:Cabecera>
                  <dat1:Actividades>
                     <dat1:NumeroRegistrosExistentes>0</dat1:NumeroRegistrosExistentes>
                     <dat1:NumeroRegistrosFacilitados>1</dat1:NumeroRegistrosFacilitados>
                     <dat1:DatosActividad>
                        <dat1:Seccion>1</dat1:Seccion>
                        <dat1:CodigoEpigrafe>7212</dat1:CodigoEpigrafe>
                        <dat1:DescripcionEpigrafe>Tte. Por Autotaxis</dat1:DescripcionEpigrafe>
                        <dat1:FechaInicio>20030905</dat1:FechaInicio>
                        <dat1:FechaFin/>
                     </dat1:DatosActividad>
                  </dat1:Actividades>
               </sol:datosEspecificosIAE10Type>
            </sol:SolicitudTransmision>
         </pet1:Solicitudes>
      </pet:peticion>
   </ns:peticionCliente2BusResponse>
</SOAP-ENV:Body>
</SOAP-ENV:Envelope>
```

11.3 Respuesta de negocio

Este servicio facilita al organismo público solicitante la relación de las actividades económicas, hasta un máximo de diez, incluyendo las actividades exentas y no sujetas al Impuesto, desarrolladas por un contribuyente hasta el ejercicio actual. Entre estas actividades se facilitan, en su caso, aquellas en las que el contribuyente hubiera causado baja en dicho ejercicio. Las actividades se muestran ordenadas por epígrafe. Todo ello de acuerdo con la información del Censo de Actividades Económicas de la Agencia Estatal de Administración Tributaria.

El valor de ***<CodRet>*** del elemento ***<Cabecera>*** informa de la tramitación de la petición por parte de la AEAT. En caso de tramitarse habrá que acceder a datos tributarios del contribuyente en los casos que corresponda.

CodRet	Descripción de la situación tributaria
1000	Tramitado. correcto .

11.4 Codigos De Estado y Error

Código Error	Mensaje Error	Descripción Error del servicio SCSP
0003	TRAMITADO	Titular identificado sin actividades económicas

12 Servicio de Impuesto Sociedades Modelo 200

12.1 Descripción del servicio

Este servicio web devuelve la información del Impuesto de Sociedades del modelo 200 de un contribuyente

Este desarrollo facilita, en modo síncrono, a los organismos públicos autorizados la obtención de la información correspondiente al Impuesto sobre Sociedades (Modelo 200) de una entidad y un ejercicio fiscal determinado, siendo la información facilitada la que consta en el momento de la solicitud en los sistemas de información de la Agencia Estatal de Administración Tributaria (AEAT).

La información así obtenida corresponde a los datos declarados en el Impuesto sobre Sociedades – Modelo 200 y se elabora conforme a los criterios y validaciones establecidos por la AEAT para dicho impuesto.

URL de acceso:

https://<host>/services/INT_PUB_CONSULTA_IMPUESTO_SOCIEDADES_MOD200_AEAT_V1.0.0

Host desarrollo: ws247.juntadeandalucia.es

Host producción: ws248.juntadeandalucia.es

12.2 Requisitos

Los requisitos principales de las peticiones hacia los servicios de certificados de datos de desempleo son:

- ✓ El sistema cliente deberá disponer de un certificado de servidor
- ✓ El sistema cliente deberá estar dado de alta previamente en el Bus de Conexión. En el alta se proporcionará un usuario y clave de acceso, que deberá incluirse con cada petición al servicio.

12.2.1 Información de Entrada

En entrada se pedirá un objeto de tipo **PeticionType** requiriendo exclusivamente la información descrita en la siguiente tabla:

Nombre	Etiqueta XML	Tipo	Descripción
peticion Será el objeto principal, que contendrá todos los datos descriptivos y técnicos de un array de 1 a n solicitudes de de certificados			
peticion.busObject Contendrá la información de control para la ejecución del servicio en el Bus. Los valores relevantes que deberán utilizarse en este objeto se encuentran definidos en el apartado Elemento busObject			
peticion.solicitudes Objeto que albergará el array de solicitudes de certificados			
peticion.solicitudes.solicitudTransmision Será un array que podrá incluir de 1 a n solicitudes de petición de certificado. Para el caso de las solicitudes síncronas el array contendrá un único elemento			
peticion.solicitudes.solicitudTransmision.DatosGenericos.EntidadSolicitante Contendrá datos relacionados con el organismo o entidad solicitante del certificado			
Finalidad	Finalidad	Texto(148)	La estructura de este campo es la indicada en el apartado "Funcionamiento general de los servicios SCSP" de este documento.
Tipo de Consentimiento	Consentimiento	Enumerado	Forma con la cual la persona ha dado consentimiento para la consulta de sus datos. Los posibles valores son: **Si**: La persona ha dado su consentimiento expreso. **Ley**: Una norma con rango de Ley habilita la consulta sin consentimiento expreso para el procedimiento.
peticion.solicitudes.solicitudTransmision.DatosGenericos.EntidadSolicitante.Funcionario Contendrá datos relacionados con el empleado responsable de la consulta			
Nombre Completo del empleado	NombreCompletoFuncionario	Texto(250)	Nombre completo del empleado público que realiza la consulta. En caso de consulta automática realizada por aplicación informática, nombre completo del empleado público responsable de la aplicación (no personal externo). La persona en cuestión deberá ser informada de que esta información se incorporará a la información que se remite al órgano cedente de los datos. Es responsabilidad de la entidad usuaria del servicio el mantener debidamente actualizada esta información.

Nif del empleado	NifFuncionario	Texto(9)	NIF del empleado público que realiza la consulta. En caso de consulta automática realizada por aplicación informática, NIF del empleado público responsable de la aplicación (no personal externo). La persona en cuestión deberá ser informada de que esta información se incorporará a la información que se remite al órgano cedente de los datos. Es responsabilidad de la entidad usuaria del servicio el mantener debidamente actualizada esta información.
peticion.solicitudes.solicitudTransmision.DatosGenericos.Titular Objeto que contendrá los datos de la persona titular sobre la que se solicita el certificado			
Tipo de documento	TipoDocumentacion	Enumerado	Tipo de documentación del contribuyente del que se va a solicitar la información. (Solo se acepta NIF/NIE) .
Numero del documento	Documentacion	Texto(14)	Número de documento según el TipoDocumentacion. Este campo contiene el número de documento del ciudadano del que se quiere consultar sus datos, según se trate de un ciudadano español o extranjero. La codificación de este campo es la siguiente: - **NIF** (ciudadano español): 8 dígitos + Carácter Control. sin espacios ni guiones). - **NIE** (ciudadano extranjero): [X,Y,Z] + 7 dígitos + Carácter Control. sin espacios ni guiones). Aquellos DNIs y NIFs que tengan menos de 8 dígitos deberán ser rellenados con 0 por la izquierda. **NOTA:** debe corresponderse obligatoriamente el formato con el tipo de documento escogido.
Nombre completo del Titular del documento	NombreCompleto	Texto(122)	Campo Opcional
Nombre Titular del documento	Nombre	Texto(40)	Nombre del titular de la solicitud. Campo Opcional
Primer Apellido del titular	Apellido1	Texto(40)	Primer Apellido del titular de la solicitud. Campo Opcional
Segundo apellido del titular	Apellido2	Texto(40)	Segundo Apellido del titular de la solicitud. Campo Opcional

peticion.solicitudes.solicitudTransmision.datosEspecificosMod200Type Contendrá el conjunto de datos con los que se la aplicación cliente podrá describir el resultado de la petición del certificado			
Id	Id	Texto	Atributo opcional para agilizar las búsquedas por referencia en lugar de por Xpath en caso de cifrar el nodo DatosEspecíficos

12.2.2 Información de salida

A la salida se devolverá un objeto tipo **PeticionType** con los siguientes campos

Nombre	Etiqueta XML	Tipo	Descripción
peticion.atributos Objeto que contendrá la información de los atributos de control propios de la petición del certificado que se podrán utilizar a posteriori para identificar y localizar una solicitud concreta.			
Identificador de la petición realizada	idPeticion	Texto(40)	Identificador único de petición. Permitirá identificar de manera unívoca la petición de certificados.
Identificador Codificado de consulta	idCodificado	Texto(-)	Identificador de la petición codificado, se utilizará en la herramienta corporativa para hacer consultas **a posteriori** de certificados solicitados
Numero de solicitudes de la petición	numElementos	Texto(7)	Será el número de solicitudes que incluye la petición, en el caso de las peticiones síncronas siempre será 1.
Fecha de la petición	timeStamp	Texto(29)	TimeStamp de fecha y hora en la que se realiza la petición.
peticion.atributos.estado Objeto que contendrá la información del estado de la petición.			
Código de estado	codigoEstado	Texto(4)	Código identificativos del estado de la petición . En el caso de las peticiones síncronas contendrá siempre el valor "0003". En el caso de las asíncronas contendrá el valor "0003" si la respuesta ya está disponible o bien el valor "0002", en caso de que la respuesta aún no esté disponible, caso en el que en la respuesta no habrá transmisiones y se devolverá un nuevo TER (Tiempo Estimado de Respuesta).
Código de estado secundario	codigoEstadoSecundario	Texto(16)	Código de error secundario, para incorporar códigos de error internos de los sistemas.

Literal de Error	literalError	Texto(255)	Descripción del estado de la petición. En el caso de las peticiones síncronas contendrá siempre el valor "TRAMITADA". En el caso de las asíncronas contendrá el valor "TRAMITADA" si la respuesta ya está disponible o bien el valor "EN PROCESO", en caso de que la respuesta aún no esté disponible caso en el que en la respuesta no habrá transmisiones y se devolverá un nuevo TER (Tiempo Estimado de Respuesta).
Tiempo Estimado de la Respuesta	TiempoEstimadoRespuesta	Entero	Tiempo estimado de respuesta. Su valor no es relevante cuando la comunicación es síncrona
Código de Certificado	codCertificado	Texto(20)	Descripción técnica del tipo de certificado solicitado. Será una cadena identificativa con la que el Ministerio identifica al tipo de solicitud. **AEATISS**
peticion.solicitudes.solicitudTransmision Será un array que podrá incluir de 1 a n solicitudes de petición de certificado. Para el caso de las solicitudes síncronas el array contendrá únicamente un elemento			
peticion.solicitudes.solicitudTransmision.DatosGenericos.Emisor Conjunto de datos descriptivos de la Entidad que actúa como emisor del certificado			
Nif Emisor	NifEmisor	Texto(10)	NIF del emisor. Rellenar con 9 dígitos con el valor Q2826000H
Nombre emisor	NombreEmisor	Texto(50)	Nombre del emisor. Rellenar con AEAT
Peticion.solicitudes.solicitudTransmision. DatosGenericos.EntidadSolicitante Contendrá datos relacionados con el organismo o entidad solicitante del certificad			
Entidad Solicitante	IdentificadorSolicitante	Texto(10)	Código identificador de la entidad que actúa como solicitante.
Nombre entidad Solicitante	NombreSolicitante	Texto(50)	Nombre de la entidad que actúa como solicitante del certificado
Finalidad	Finalidad	Texto(250)	Texto descriptivo que indique la finalidad para la que se solicita el certificado

Tipo de Consentimiento	Consentimiento	Enumerado	Forma con la cual la persona ha dado consentimiento para la consulta de sus datos. Los posibles valores son: **Si**: La persona ha dado su consentimiento expreso. **Ley**: Una norma con rango de Ley habilita la consulta sin consentimiento expreso para el procedimiento.
peticion.solicitudes.solicitudTransmision.DatosGenericos.EntidadSolicitante.Funcionario Contendrá datos relacionados con el empleado responsable de la consulta			
Nombre Completo del empleado	NombreCompletoFuncionario	Texto(250)	Nombre completo del empleado público que realiza la consulta. En caso de consulta automática realizada por aplicación informática, nombre completo del empleado público responsable de la aplicación (no personal externo). La persona en cuestión deberá ser informada de que esta información se incorporará a la información que se remite al órgano cedente de los datos. Es responsabilidad de la entidad usuaria del servicio el mantener debidamente actualizada esta información.
Nif del empleado	NifFuncionario	Texto(9)	NIF del empleado público que realiza la consulta. En caso de consulta automática realizada por aplicación informática, NIF del empleado público responsable de la aplicación (no personal externo). La persona en cuestión deberá ser informada de que esta información se incorporará a la información que se remite al órgano cedente de los datos. Es responsabilidad de la entidad usuaria del servicio el mantener debidamente actualizada esta información.
peticion.solicitudes.solicitudTransmision. DatosGenericos.Transmision Contendrá el conjunto de datos con los que se podrá describir el resultado de la petición del certificado			
Tipo de Certificado solicitado	codCertificado	Texto(64)	Descripción técnica del tipo de certificado solicitado. Será una cadena identificativa con la que el Ministerio identifica al tipo de solicitud. **AEATISS**

Identificador de la solicitud	idSolicitud	Texto(40)	Será el identificador único de una solicitud concreta. Ya que una petición asíncrona podrá tener de 1 a n solicitudes, será necesario poder identificar cada solicitud por separado. En el caso de las peticiones síncronas coincidirá con el identificador único de petición.
Fecha de generación	FechaGeneracion	Texto(29)	Fecha de generación de la respuesta
Identificador de transmisión	IdTransmision	Texto(29)	Identificador de la transmisión
peticion.solicitudes.solicitudTransmision.DatosGenericos.Titular Objeto que contendrá los datos de la persona titular sobre la que se solicita el certificado			
Tipo de documento	TipoDocumentacion	Enumerado	Tipo de documento que identifica al titular sobre el que se realiza la consulta.Enumerado, posibles valores: NIF o NIE
Numero del documento	Documentacion	Texto(14)	Número del documento que identifica al titular de la petición de datos. El formato debe ser el siguiente: Si se escogió **NIF** en el tipo de documentación: Formato: **8 dígitos +Letra de control [A-Z] (sin espacios ni guiones)** Si se escogió **NIE** en el tipo de documentación: Formato: **Primer carácter del NIE [X,Y,Z]+7 dígitos +Letra de control [A-Z](sin espacios ni guiones).** **NOTA:** debe corresponderse obligatoriamente el formato con el tipo de documento escogido.
Nombre completo del Titular del documento	nombreCompleto	Texto(122)	Este campo contendrá la información completa que devuelve la DGP del nombre y apellidos del ciudadano consultado
Nombre Titular del documento	Nombre	Texto(40)	Nombre Titular del documento
Primer Apellido del titular	Apellido1	Texto(40)	Primer Apellido del Titular del documento

Segundo apellido del titular	Apellido2	Texto(40)	Segundo Apellido del Titular del documento
peticion.solicitudes.solicitudTransmision.datosEspecificosMod200Type Contendrá el conjunto de datos con los que se la aplicación cliente podrá describir el resultado de la petición del certificado			
Ejercicio	Ejercicio	Texto(4)	Ejercicio a consultar
Cabecera	Cabecera	CabeceraComplexType	Cabecera referida a los datos específicos común a todos los SW
Actividades	Actividades	ActividadesComplexType	-
peticion.solicitudes.solicitudTransmision.datosEspecificosMod200Type.Cabecera Contiene los datos de la cabecera.			
CodRet	CodRet	Entero(4)	Código con el resultado '1000': correcto . otros: consultar en Códigos de estado y de error
Descripción de la Respuesta	DescripcionError	Texto(100)	Descripción de la Respuesta, en función del valor del campo CodRet.
Referencia única de la respuesta	Referencia	Texto(11)	Referencia única de la respuesta. Si error no se genera referencia
Fecha de proceso	FechaEmion	Texto(10)	Formato aaa-mm-dd
Ejercicio	Ejercicio	Texto(4)	Ejercicio del cual se han facilitado los datos
peticion.solicitudes.solicitudTransmision.datosEspecificosMod200Type.DatosDeclaracion Contiene la información del estado del imputaciones.			
NIF	NIF	Texto(9)	NIF del declarante
NombreORazonSocial	NombreORazonSocial	Texto(125)	Nombre o razón social del declarante
TipoEjercicio	TipoEjercicio	Entero(1)	Tipo de ejercicio 1:año natural 2:año no correspondiente al natural 3: menor a un año
CNAEActividadPrincipal	CNAEActividadPrincipal	Entero(4)	C.N.A.E. Actividad principal
peticion.solicitudes.solicitudTransmision.datosEspecificosMod200Type.DatosDeclaracion.CaracteresDeclaracion			
Caracter	Caracter	Entero(2)	Carácter de la declaración marcado

peticion.solicitudes.solicitudTransmision.datosEspecificosMod200Type.DatosDeclaracion.PersonalAsalariado			
Personal Fijo	PersonalFijo	Entero(5)	Personal asalariado fijo
Personal No Fijo	PersonalNoFijo	Entero(5)	Personal asalariado no fijo
peticion.solicitudes.solicitudTransmision.datosEspecificosMod200Type.DatosDeclaracion.GrupoFiscal			
Numero	Numero	Texto(15)	Número de grupo fiscal
NIF	NIF	Texto(9)	NIF de la entidad representante/dominante (incluida en el grupo fiscal) ó N° identificación de la entidad dominante (en el caso de grupos constituidos sólo por entidades dependientes)
peticion.solicitudes.solicitudTransmision.datosEspecificosMod200Type.DatosDeclaracion.GrupoMercantil			
NifMatriz	NifMatriz	Texto(9)	NIF de la sociedad matriz
CodPaisMatriz	CodPaisMatriz	Texto(2)	Código de país de la sociedad matriz
NombreMatriz	NombreMatriz	Texto(125)	Nombre o razón social de la sociedad matriz
PaisJurisdiccionMatriz	PaisJurisdiccionMatriz	Texto(2)	País o jurisdiscción de residencia local de la sociedad matriz
peticion.solicitudes.solicitudTransmision.datosEspecificosMod200Type.DatosDeclaracion.RepresentantesLegales			
peticion.solicitudes.solicitudTransmision.datosEspecificosMod200Type.DatosDeclaracion.RepresentantesLegales.RepresentanteLegal			
NIF	NIF	Texto(9)	NIF del representante legal
Nombre	Nombre	Texto(125)	Nombre del representante legal
peticion.solicitudes.solicitudTransmision.datosEspecificosMod200Type.DatosDeclaracion.Administradores			
peticion.solicitudes.solicitudTransmision.datosEspecificosMod200Type.DatosDeclaracion.Administradores.Administrador			
NIF	NIF	Texto(9)	NIF del Administrador
Nombre	Nombre	Texto(125)	Nombre del Administrador
peticion.solicitudes.solicitudTransmision.datosEspecificosMod200Type.DatosDeclaracion.EntidadadesParticipadas			

peticion.solicitudes.solicitudTransmision.datosEspecificosMod200Type.DatosDeclaracion.EntidadadesParticipadas.Entidad			
NIF	NIF	Texto(9)	NIF del AdministradorNIF de la entidad participada
NombreORazonSocial	NombreORazonSocial	Texto(125)	Nombre de la entidad participada
Porcentaje	Porcentaje	Entero(5)	Porcentaje de participación
peticion.solicitudes.solicitudTransmision.datosEspecificosMod200Type.DatosDeclaracion.EntidadadesParticipantes			
peticion.solicitudes.solicitudTransmision.datosEspecificosMod200Type.DatosDeclaracion.EntidadadesParticipantes.Entidad			
NIF	NIF	Texto(9)	NIF del AdministradorNIF de la entidad participante
NombreORazonSocial	NombreORazonSocial	Texto(125)	Nombre de la entidad participante
Porcentaje	Porcentaje	Entero(5)	Porcentaje de participación
peticion.solicitudes.solicitudTransmision.datosEspecificosMod200Type.DatosDeclaracion.Balance			
peticion.solicitudes.solicitudTransmision.datosEspecificosMod200Type.DatosDeclaracion.Balance.Casilla			
NumeroCasilla	NumeroCasilla	Texto(5)	Numero de la casilla
Importe	Importe	Texto(17)	Importe de la casilla
peticion.solicitudes.solicitudTransmision.datosEspecificosMod200Type.DatosDeclaracion.Liquidacion			
peticion.solicitudes.solicitudTransmision.datosEspecificosMod200Type.DatosDeclaracion.Liquidacion.Casilla			
NumeroCasilla	NumeroCasilla	Texto(5)	Numero de la casilla
Importe	Importe	Texto(17)	Importe de la casilla

12.2.3 Ejemplos de Xml

Se muestran a continuación ejemplos de los objetos xml tanto en entrada como en salida

Ejemplo Xml de entrada

```
<soapenv:Envelope xmlns:soapenv="http://schemas.xmlsoap.org/soap/envelope/"
xmlns:open="http://www.openuri.org/" xmlns:pet="http://wawa.es/bus/PeticionCertificado"
xmlns:pet1="http://wawa.es/bus/PeticionType" xmlns:bus="http://wawa.es/bus/busObjectType"
xmlns:bus1="http://wawa.es/bus/busExceptionType" xmlns:com="http://wawa.es/bus/componenteType"
xmlns:v1="http://wawa.es/bus/version/v1_0" xmlns:sol="http://wawa.es/bus/SolicitudCertificadoType"
xmlns:dat="http://wawa.es/bus/DatosGenericosType"
xmlns:dat1="http://wawa.es/bus/DatosEspecificosMod200Type">
   <soapenv:Header/>
   <soapenv:Body>
      <open:peticionCliente2Bus>
         <pet:peticion>
            <pet1:busObject>
               <bus:componenteDestino>
                  <com:usuario>CHAP-XXX</com:usuario>
                  <com:password>CHAP</com:password>
               </bus:componenteDestino>
            </pet1:busObject>
            <pet1:Solicitudes>
               <sol:SolicitudTransmision>
                  <sol:datosGenericos>
                     <dat:EntidadSolicitante>
                        <dat:Finalidad>AEATISS_000000000000#::#00000000EXP/18122012#::#PRUEBA</
dat:Finalidad>
                        <dat:Consentimiento>Si</dat:Consentimiento>
                        <dat:Funcionario>
                           <dat:NifFuncionario>99999999R</dat:NifFuncionario>
                           <dat:NombreCompletoFuncionario>JUAN ESPAÑOL
ESPAÑOL</dat:NombreCompletoFuncionario>
                        </dat:Funcionario>
                     </dat:EntidadSolicitante>
                     <dat:Titular>
                        <dat:TipoDocumentacion>NIF</dat:TipoDocumentacion>
                        <dat:Documentacion>89890006A</dat:Documentacion>
                     </dat:Titular>
                  </sol:datosGenericos>
                  <sol:datosEspecificosMod200Type>
                     <dat1:Ejercicio>2023</dat1:Ejercicio>
```

```
                  </sol:datosEspecificosMod200Type>
               </sol:SolicitudTransmision>
            </pet1:Solicitudes>
         </pet:peticion>
      </open:peticionCliente2Bus>
   </soapenv:Body>
</soapenv:Envelope>
```

Xml Ejemplo Salida

```
"<?xml version='1.0' encoding='utf-8'?><SOAP-ENV:Envelope
xmlns:SOAP-ENV="http://schemas.xmlsoap.org/soap/envelope/"
xmlns:xsd="http://www.w3.org/2001/XMLSchema" xmlns:xsi="http://www.w3.org/2001/XMLSchema-
instance"><SOAP-ENV:Body><ns:peticionCliente2BusResponse xmlns:ns="http://www.openuri.org/"
xmlns:dat1="http://wawa.es/bus/DatosEspecificosMod200Type"
xmlns:err="http://ws.apache.org/ns/synapse">
   <pet:peticion xmlns:pet="http://wawa.es/bus/PeticionCertificado">
      <pet1:busObject xmlns:pet1="http://wawa.es/bus/PeticionType">
         <dat0:componenteDestino xmlns:dat0="http://wawa.es/bus/busObjectType">
            <ns3:usuario xmlns:ns3="http://wawa.es/bus/componenteType">CHAP-XXX</ns3:usuario>
            <ns4:password xmlns:ns4="http://wawa.es/bus/componenteType">CHAP</ns4:password>
         </dat0:componenteDestino>
      </pet1:busObject>
      <pet1:Atributos xmlns:pet1="http://wawa.es/bus/PeticionType">
         <pet1:idPeticion>AEATISS_0000000070</pet1:idPeticion>
         <pet1:idCodificado>510045991aae40953de3684ced821f79</pet1:idCodificado>
         <pet1:timeStamp>2025-12-22T09:37:17.665+01:00</pet1:timeStamp>
         <pet1:estado>
            <pet1:codigoEstado>0003</pet1:codigoEstado>
            <pet1:codigoEstadoSecundario/>
            <pet1:literalError>Tramitado.</pet1:literalError>
            <pet1:tiempoEstimadoRepuesta/>
         </pet1:estado>
         <pet1:codCertificado>AEATISS</pet1:codCertificado>
      </pet1:Atributos>
      <pet1:Solicitudes xmlns:pet1="http://wawa.es/bus/PeticionType">
         <sol:SolicitudTransmision xmlns:sol="http://wawa.es/bus/SolicitudCertificadoType">
            <sol:datosGenericos>
               <dat:Emisor xmlns:dat="http://wawa.es/bus/DatosGenericosType">
                  <dat:NifEmisor>Q2826000H</dat:NifEmisor>
                  <dat:NombreEmisor>AEAT</dat:NombreEmisor>
               </dat:Emisor>
               <dat:EntidadSolicitante xmlns:dat="http://wawa.es/bus/DatosGenericosType">
                  <dat:IdentificadorSolicitante>S4111001F</dat:IdentificadorSolicitante>
                  <dat:NombreSolicitante>JUNTA DE ANDALUCIA</dat:NombreSolicitante>
                  <dat:Finalidad>AEATISS_000000000000#::#00000000EXP/18122012#::#PRUEBA</
```

```
dat:Finalidad>
                  <dat:Consentimiento>Si</dat:Consentimiento>
                  <dat:Funcionario>
                     <dat:NombreCompletoFuncionario>JUAN ESPAÑOL
ESPAÑOL</dat:NombreCompletoFuncionario>
                     <dat:NifFuncionario>99999999R</dat:NifFuncionario>
                  </dat:Funcionario>
               </dat:EntidadSolicitante>
               <dat:Titular xmlns:dat="http://wawa.es/bus/DatosGenericosType">
                  <dat:TipoDocumentacion>NIF</dat:TipoDocumentacion>
                  <dat:Documentacion>89890006A</dat:Documentacion>
                  <dat:NombreCompleto>ESPAÑOL ESPAÑOL JUAN</dat:NombreCompleto>
                  <dat:Nombre>JUAN</dat:Nombre>
                  <dat:Apellido1>ESPAÑOL</dat:Apellido1>
                  <dat:Apellido2>ESPAÑOL</dat:Apellido2>
               </dat:Titular>
               <dat:Transmision xmlns:dat="http://wawa.es/bus/DatosGenericosType">
                  <dat:CodigoCertificado>AEATISS</dat:CodigoCertificado>
                  <dat:FechaGeneracion>2025-12-22</dat:FechaGeneracion>
                  <dat:IdSolicitud>AEATISS_0000000070</dat:IdSolicitud>
                  <dat:IdTransmision>92518001506</dat:IdTransmision>
               </dat:Transmision>
            </sol:datosGenericos>
            <sol:datosEspecificosMOD200Type>
               <dat1:Cabecera>
                  <dat1:CodRet>1000</dat1:CodRet>
                  <dat1:DescripcionError/>
                  <dat1:Referencia>92518001506</dat1:Referencia>
                  <dat1:FechaEmision>2025-12-22</dat1:FechaEmision>
                  <dat1:Ejercicio>2023</dat1:Ejercicio>
               </dat1:Cabecera>
               <dat1:DatosDeclaracion>
                  <dat1:NIF>9999999R</dat1:NIF>
                  <dat1:NombreORazonSocial>ESPAÑOL ESPAÑOL EMPRESA</dat1:NombreORazonSocial>
                  <dat1:TipoEjercicio>1</dat1:TipoEjercicio>
                  <dat1:CNAEActividadPrincipal>6430</dat1:CNAEActividadPrincipal>
                  <dat1:CaracteresDeclaracion>
                     <dat1:Caracter>3</dat1:Caracter>
                     <dat1:Caracter>27</dat1:Caracter>
                  </dat1:CaracteresDeclaracion>
                  <dat1:PersonalAsalariado>
                     <dat1:PersonalFijo>0</dat1:PersonalFijo>
                     <dat1:PersonalNoFijo>0</dat1:PersonalNoFijo>
                  </dat1:PersonalAsalariado>
                  <dat1:GrupoFiscal>
                     <dat1:Numero/>
                     <dat1:NIF>NIF FISCAL</dat1:NIF>
                  </dat1:GrupoFiscal>
                  <dat1:GrupoMercantil>
                     <dat1:NIFMatriz>NIF MATRIZ</dat1:NIFMatriz>
                     <dat1:CodPaisMatriz/>
                     <dat1:NombreMatriz>NOMBRE MATRIZ</dat1:NombreMatriz>
                     <dat1:PaisJurisdiccionMatriz/>
                  </dat1:GrupoMercantil>
                  <dat1:TitularesReales>
                     <dat1:TitularReal>
                        <dat1:NIF>NIF TITULAR REAL1</dat1:NIF>
                        <dat1:Nombre>NOMBRE TITULAR REAL1</dat1:Nombre>
                     </dat1:TitularReal>
                  </dat1:TitularesReales>
                  <dat1:SecretarioConsejo>
                     <dat1:NIF>NIF SECRETARIO CONSEJO</dat1:NIF>
                     <dat1:Nombre>NOMBRE SECRETARIO CONSEJO</dat1:Nombre>
                  </dat1:SecretarioConsejo>
```

```
                  <dat1:RepresentantesLegales>
                     <dat1:RepresentanteLegal>
                        <dat1:NIF>NIF REPRE1</dat1:NIF>
                        <dat1:Nombre>NOMBRE REPRE1</dat1:Nombre>
                     </dat1:RepresentanteLegal>
                  </dat1:RepresentantesLegales>
                  <dat1:Administradores>
                     <dat1:Administrador>
                        <dat1:NIF>NIF ADMINISTRADOR1</dat1:NIF>
                        <dat1:Nombre>NOMBRE ADMINISTRADOR1</dat1:Nombre>
                     </dat1:Administrador>
                  </dat1:Administradores>
               </dat1:DatosDeclaracion>
               <dat1:EntidadesParticipadas/>
               <dat1:EntidadesParticipantes>
                  <dat1:Entidad>
                     <dat1:NIF>NIF PARTICIPANTE1</dat1:NIF>
                     <dat1:NombreORazonSocial>NOMBRE PARTICIPANTE1</dat1:NombreORazonSocial>
                     <dat1:Porcentaje>2.97</dat1:Porcentaje>
                  </dat1:Entidad>
               </dat1:EntidadesParticipantes>
               <dat1:Liquidacion>
                  <dat1:Casilla>
                     <dat1:NumeroCasilla>00151</dat1:NumeroCasilla>
                     <dat1:Importe>22830.07</dat1:Importe>
                  </dat1:Casilla>
               </dat1:Liquidacion>
               <dat1:Balance>
                  <dat1:Casilla>
                     <dat1:NumeroCasilla>00151</dat1:NumeroCasilla>
                     <dat1:Importe>22830.07</dat1:Importe>
                  </dat1:Casilla>
                  <dat1:Casilla>
                     <dat1:NumeroCasilla>00152</dat1:NumeroCasilla>
                     <dat1:Importe>15500.41</dat1:Importe>
                  </dat1:Casilla>
                  <dat1:Casilla>
                     <dat1:NumeroCasilla>00154</dat1:NumeroCasilla>
                     <dat1:Importe>5180.52</dat1:Importe>
                  </dat1:Casilla>
                  <dat1:Casilla>
                     <dat1:NumeroCasilla>00172</dat1:NumeroCasilla>
                     <dat1:Importe>48217.60</dat1:Importe>
                  </dat1:Casilla>
               </dat1:Balance>
            </sol:datosEspecificosMOD200Type>
         </sol:SolicitudTransmision>
      </pet1:Solicitudes>
   </pet:peticion>
</ns:peticionCliente2BusResponse></SOAP-ENV:Body></SOAP-ENV:Envelope>"
```

12.3 Respuesta de negocio

Este servicio facilita al organismo público solicitante la relación de las actividades económicas, hasta un máximo de diez, incluyendo las actividades exentas y no sujetas al Impuesto, desarrolladas por un contribuyente hasta el ejercicio actual. Entre estas actividades se facilitan, en su caso, aquellas en las que el contribuyente hubiera causado baja en dicho ejercicio. Las actividades se muestran ordenadas por epígrafe. Todo ello de acuerdo con la información del Censo de Actividades Económicas de la Agencia Estatal de Administración Tributaria.

El valor de ***<CodRet>*** del elemento ***<Cabecera>*** informa de la tramitación de la petición por parte de la AEAT. En caso de tramitarse habrá que acceder a datos tributarios del contribuyente en los casos que corresponda.

CodRet	Descripción de la situación tributaria
1000	Tramitado. correcto .

12.4 Codigos De Estado y Error

Codigo de error	Mensaje de Error	Descripcion Error del servicio SCSP
0003	Tramitado	Titular identificado sin datos o su ejercicio economico no coincide con el ano natural
0003	Tramitado	Existen varias declaraciones. No es posible facilitar la informacion
0003	Tramitado	-
0201	Error al generar el identificativo de peticion	La longitud del identificador de la peticion (IdPeticion) es mayor de 26 caracteres
0229	La peticion ya ha sido tramitada o ya existe	La peticion ya ha sido tramitada o ya existe en el sistema o esta repetida
0230	El timestamp de la peticion debe ser valido y de hoy o	El timestamp de la peticion debe ser valido y de hoy o

	de ayer	de ayer
0231	Documento incorrecto	Funcionario no identificado. Complete correctamente
0233	Titular no identificativo	Titular no identificado
0233	Titular no identificativo	Nif Titular duplicado. Complete de forma correcta etiquetas Nombre, Apellido1 y Apellido2
0234	Codigo de certificado desconocido o incorrecto	Servicio web desconocido
0234	Codigo de certificado desconocido o incorrecto	Codigo de certificado desconocido o incorrecto en etiqueta
0234	Codigo de certificado desconocido o incorrecto	Codigo de certificado desconocido o incorrecto en etiqueta
0235	El NIF del certificado no coincide con el tag	El NIF del certificado no coincide con el tag
0236	Consentimiento del solicitante invalido	Consentimiento del solicitante invalido
0237	Tag NumElemento	Etiqueta
0238	Informacion no disponible	Ejercicio no disponible: Ejercicio
0256	NIF titular coincide con NIF funcionario. Autoacceso no permitido	Solo permitidos NIF incluidos en una solicitud o expediente
0301	Organismo no autorizado	Organismo no autorizado
0301	Organismo no autorizado	Organismo requirente no identificado en la base de datos de la AEAT
0312	NIF del emisor especificado no coincide con el Organismo Emisor	NIF del emisor especificado no coincide con el Organismo Emisor
0402	Falta informar campo obligatorio &	Falta informar campo obligatorio &
0402	Falta informar campo obligatorio &	Falta informar campo obligatorio &
0402	Falta informar campo obligatorio &	Falta informar campo obligatorio &
0402	Falta informar campo obligatorio &	Falta informar campo obligatorio &
0402	Falta informar campo obligatorio	Falta informar campo obligatorio

0402	Falta informar campo obligatorio &	Falta informar campo obligatorio &
0404	Tipo de documento del titular invalido	La etiqueta debe tener el valor NIF o NIE
0416	El numero de solicitudes de la peticion supera el maximo establecido	El numero de solicitudes de la peticion supera el maximo establecido
0417	El identificador de peticion y el de Solicitud en Peticion Sincrona "MonoSolicitud" no coinciden	El identificador de peticion y el de Solicitud en Peticion Sincrona "MonoSolicitud" no coinciden
0502	Error de sistema	Error de sistema
0503	Error al obtener la respuesta o el resultado del servicio del Backoffice	Problemas tecnicos transitorios. Contactar con la AEAT
0503	Error al obtener la respuesta o el resultado del servicio del Backoffice	Entrada inconsistente en el area de datos
0901	Servicio disponible	Servicio web no disponible temporalmente. Contactar con la AEAT

13 Servicio de Validación de NIF

13.1 Descripción del servicio

Este desarrollo facilita en modo síncrono a los organismos públicos autorizados el resultado de la validación del Nif de un contribuyente dado, siendo esta información la que figura en el momento de la solicitud en el sistema de información de la Agencia Tributaria.

Este servicio devuelve al organismo público solicitante el resultado de la validación del Nif referente al titular solicitado.

URL de acceso:

https://<host>/services/INT_PUB_CONSULTA_VALIDACION_NIF_AEAT_V1.0.0

Host desarrollo: ws247.juntadeandalucia.es

Host producción: ws248.juntadeandalucia.es

13.2 Requisitos

Los requisitos principales de las peticiones hacia los servicios de certificados de datos de desempleo son:

- ✓ El sistema cliente deberá disponer de un certificado de servidor
- ✓ El sistema cliente deberá estar dado de alta previamente en el Bus de Conexión. En el alta se proporcionará un usuario y clave de acceso, que deberá incluirse con cada petición al servicio.

13.2.1 Información de Entrada

En entrada se pedirá un objeto de tipo **PeticionType** requiriendo exclusivamente la información descrita en la siguiente tabla:

Nombre	Etiqueta XML	Tipo	Descripción
peticion Será el objeto principal, que contendrá todos los datos descriptivos y técnicos de un array de 1 a n solicitudes de de certificados			
peticion.busObject Contendrá la información de control para la ejecución del servicio en el Bus. Los valores relevantes que deberán utilizarse en este objeto se encuentran definidos en el apartado Elemento busObject			
peticion.solicitudes Objeto que albergará el array de solicitudes de certificados			
peticion.solicitudes.solicitudTransmision Será un array que podrá incluir de 1 a n solicitudes de petición de certificado. Para el caso de las solicitudes síncronas el array contendrá un único elemento			
peticion.solicitudes.solicitudTransmision.DatosGenericos.EntidadSolicitante Contendrá datos relacionados con el organismo o entidad solicitante del certificado			
Finalidad	Finalidad	Texto(148)	La estructura de este campo es la indicada en el apartado "Funcionamiento general de los servicios SCSP" de este documento.
Tipo de Consentimiento	Consentimiento	Enumerado	Forma con la cual la persona ha dado consentimiento para la consulta de sus datos. Los posibles valores son: **Si**: La persona ha dado su consentimiento expreso. **Ley**: Una norma con rango de Ley habilita la consulta sin consentimiento expreso para el procedimiento.
peticion.solicitudes.solicitudTransmision.DatosGenericos.EntidadSolicitante.Funcionario Contendrá datos relacionados con el empleado responsable de la consulta			
Nombre Completo del empleado	NombreCompletoFuncionario	Texto(250)	Nombre completo del empleado público que realiza la consulta. En caso de consulta automática realizada por aplicación informática, nombre completo del empleado público responsable de la aplicación (no personal externo). La persona en cuestión deberá ser informada de que esta información se incorporará a la información que se remite al órgano cedente de los datos. Es responsabilidad de la entidad usuaria del servicio el mantener debidamente actualizada esta información.

Nif del empleado	NifFuncionario	Texto(9)	NIF del empleado público que realiza la consulta. En caso de consulta automática realizada por aplicación informática, NIF del empleado público responsable de la aplicación (no personal externo). La persona en cuestión deberá ser informada de que esta información se incorporará a la información que se remite al órgano cedente de los datos. Es responsabilidad de la entidad usuaria del servicio el mantener debidamente actualizada esta información.
peticion.solicitudes.solicitudTransmision.DatosGenericos.Titular Objeto que contendrá los datos de la persona titular sobre la que se solicita el certificado			
Tipo de documento	TipoDocumentacion	Enumerado	Tipo de documentación del contribuyente del que se va a solicitar la información. (Solo se acepta NIF/NIE) .
Numero del documento	Documentacion	Texto(14)	Número de documento según el TipoDocumentacion. Este campo contiene el número de documento del ciudadano del que se quiere consultar sus datos, según se trate de un ciudadano español o extranjero. La codificación de este campo es la siguiente: - **NIF** (ciudadano español): 8 dígitos + Carácter Control. sin espacios ni guiones). - **NIE** (ciudadano extranjero): [X,Y,Z] + 7 dígitos + Carácter Control. sin espacios ni guiones). Aquellos DNIs y NIFs que tengan menos de 8 dígitos deberán ser rellenados con 0 por la izquierda. **NOTA:** debe corresponderse obligatoriamente el formato con el tipo de documento escogido.
Nombre completo del Titular del documento	NombreCompleto	Texto(122)	Campo Opcional
Nombre Titular del documento	Nombre	Texto(40)	Nombre del titular de la solicitud. Campo Opcional
Primer Apellido del titular	Apellido1	Texto(40)	Primer Apellido del titular de la solicitud. Campo Opcional
Segundo apellido del titular	Apellido2	Texto(40)	Segundo Apellido del titular de la solicitud. Campo Opcional

peticion.solicitudes.solicitudTransmision.datosEspecificosVALNIFType Contendrá el conjunto de datos con los que se la aplicación cliente podrá describir el resultado de la petición del certificado			
Id	Id	Texto	Atributo opcional para agilizar las búsquedas por referencia en lugar de por Xpath en caso de cifrar el nodo DatosEspecíficos

13.2.2 Información de salida

A la salida se devolverá un objeto tipo **PeticionType** con los siguientes campos

Nombre	Etiqueta XML	Tipo	Descripción
peticion.atributos Objeto que contendrá la información de los atributos de control propios de la petición del certificado que se podrán utilizar a posteriori para identificar y localizar una solicitud concreta.			
Identificador de la petición realizada	idPeticion	Texto(40)	Identificador único de petición. Permitirá identificar de manera unívoca la petición de certificados.
Identificador Codificado de consulta	idCodificado	Texto(-)	Identificador de la petición codificado, se utilizará en la herramienta corporativa para hacer consultas **a posteriori** de certificados solicitados
Numero de solicitudes de la petición	numElementos	Texto(7)	Será el número de solicitudes que incluye la petición, en el caso de las peticiones síncronas siempre será 1.
Fecha de la petición	timeStamp	Texto(29)	TimeStamp de fecha y hora en la que se realiza la petición.
peticion.atributos.estado Objeto que contendrá la información del estado de la petición.			
Código de estado	codigoEstado	Texto(4)	Código identificativos del estado de la petición . En el caso de las peticiones síncronas contendrá siempre el valor "0003". En el caso de las asíncronas contendrá el valor "0003" si la respuesta ya está disponible o bien el valor "0002", en caso de que la respuesta aún no esté disponible, caso en el que en la respuesta no habrá transmisiones y se devolverá un nuevo TER (Tiempo Estimado de Respuesta).
Código de estado secundario	codigoEstadoSecundario	Texto(16)	Código de error secundario, para incorporar códigos de error internos de los sistemas.

Literal de Error	literalError	Texto(255)	Descripción del estado de la petición. En el caso de las peticiones síncronas contendrá siempre el valor "TRAMITADA". En el caso de las asíncronas contendrá el valor "TRAMITADA" si la respuesta ya está disponible o bien el valor "EN PROCESO", en caso de que la respuesta aún no esté disponible caso en el que en la respuesta no habrá transmisiones y se devolverá un nuevo TER (Tiempo Estimado de Respuesta).
Tiempo Estimado de la Respuesta	TiempoEstimadoRespuesta	Entero	Tiempo estimado de respuesta. Su valor no es relevante cuando la comunicación es síncrona
Código de Certificado	codCertificado	Texto(20)	Descripción técnica del tipo de certificado solicitado. Será una cadena identificativa con la que el Ministerio identifica al tipo de solicitud. **VALNIF**
peticion.solicitudes.solicitudTransmision Será un array que podrá incluir de 1 a n solicitudes de petición de certificado. Para el caso de las solicitudes síncronas el array contendrá únicamente un elemento			
peticion.solicitudes.solicitudTransmision.DatosGenericos.Emisor Conjunto de datos descriptivos de la Entidad que actúa como emisor del certificado			
Nif Emisor	NifEmisor	Texto(10)	NIF del emisor. Rellenar con 9 dígitos con el valor Q2826000H
Nombre emisor	NombreEmisor	Texto(50)	Nombre del emisor. Rellenar con AEAT
Peticion.solicitudes.solicitudTransmision. DatosGenericos.EntidadSolicitante Contendrá datos relacionados con el organismo o entidad solicitante del certificad			
Entidad Solicitante	IdentificadorSolicitante	Texto(10)	Código identificador de la entidad que actúa como solicitante.
Nombre entidad Solicitante	NombreSolicitante	Texto(50)	Nombre de la entidad que actúa como solicitante del certificado
Finalidad	Finalidad	Texto(250)	Texto descriptivo que indique la finalidad para la que se solicita el certificado

Tipo de Consentimiento	Consentimiento	Enumerado	Forma con la cual la persona ha dado consentimiento para la consulta de sus datos. Los posibles valores son: Si: La persona ha dado su consentimiento expreso. Ley: Una norma con rango de Ley habilita la consulta sin consentimiento expreso para el procedimiento.
peticion.solicitudes.solicitudTransmision.DatosGenericos.EntidadSolicitante.Funcionario Contendrá datos relacionados con el empleado responsable de la consulta			
Nombre Completo del empleado	NombreCompletoFuncionario	Texto(250)	Nombre completo del empleado público que realiza la consulta. En caso de consulta automática realizada por aplicación informática, nombre completo del empleado público responsable de la aplicación (no personal externo). La persona en cuestión deberá ser informada de que esta información se incorporará a la información que se remite al órgano cedente de los datos. Es responsabilidad de la entidad usuaria del servicio el mantener debidamente actualizada esta información.
Nif del empleado	NifFuncionario	Texto(9)	NIF del empleado público que realiza la consulta. En caso de consulta automática realizada por aplicación informática, NIF del empleado público responsable de la aplicación (no personal externo). La persona en cuestión deberá ser informada de que esta información se incorporará a la información que se remite al órgano cedente de los datos. Es responsabilidad de la entidad usuaria del servicio el mantener debidamente actualizada esta información.
peticion.solicitudes.solicitudTransmision. DatosGenericos.Transmision Contendrá el conjunto de datos con los que se podrá describir el resultado de la petición del certificado			
Tipo de Certificado solicitado	codCertificado	Texto(64)	Descripción técnica del tipo de certificado solicitado. Será una cadena identificativa con la que el Ministerio identifica al tipo de solicitud. VALNIF

Identificador de la solicitud	idSolicitud	Texto(40)	Será el identificador único de una solicitud concreta. Ya que una petición asíncrona podrá tener de 1 a n solicitudes, será necesario poder identificar cada solicitud por separado. En el caso de las peticiones síncronas coincidirá con el identificador único de petición.
Fecha de generación	FechaGeneracion	Texto(29)	Fecha de generación de la respuesta
Identificador de transmisión	IdTransmision	Texto(29)	Identificador de la transmisión
peticion.solicitudes.solicitudTransmision.DatosGenericos.Titular Objeto que contendrá los datos de la persona titular sobre la que se solicita el certificado			
Tipo de documento	TipoDocumentacion	Enumerado	Tipo de documento que identifica al titular sobre el que se realiza la consulta.Enumerado, posibles valores: NIF o NIE
Numero del documento	Documentacion	Texto(14)	Número del documento que identifica al titular de la petición de datos. El formato debe ser el siguiente: Si se escogió **NIF** en el tipo de documentación: Formato: **8 dígitos +Letra de control [A-Z] (sin espacios ni guiones)** Si se escogió **NIE** en el tipo de documentación: Formato: **Primer carácter del NIE [X,Y,Z]+7 dígitos +Letra de control [A-Z](sin espacios ni guiones).** **NOTA:** debe corresponderse obligatoriamente el formato con el tipo de documento escogido.
Nombre completo del Titular del documento	nombreCompleto	Texto(122)	Este campo contendrá la información completa que devuelve la DGP del nombre y apellidos del ciudadano consultado
Nombre Titular del documento	Nombre	Texto(40)	Nombre Titular del documento
Primer Apellido del titular	Apellido1	Texto(40)	Primer Apellido del Titular del documento

Segundo apellido del titular	Apellido2	Texto(40)	Segundo Apellido del Titular del documento
peticion.solicitudes.solicitudTransmision. datosEspecificosVALNIFType Contendrá el conjunto de datos con los que se la aplicación cliente podrá describir el resultado de la petición del certificado			
Cabecera	Cabecera	CabeceraComplexType	Cabecera referida a los datos específicos común a todos los SW
Actividades	Actividades	ActividadesComplexType	-
peticion.solicitudes.solicitudTransmision.datosEspecificosVALNIFType.Cabecera Contiene los datos de la cabecera.			
CodRet	CodRet	Entero(4)	Código con el resultado '1000': correcto . otros: consultar en Códigos de estado y de error
Descripción de la Respuesta	DescripcionError	Texto(100)	Descripción de la Respuesta, en función del valor del campo CodRet.
Referencia única de la respuesta	Referencia	Texto(11)	Referencia única de la respuesta. Si error no se genera referencia
Fecha de proceso	FechaEmion	Texto(10)	Formato aaa-mm-dd
peticion.solicitudes.solicitudTransmision.datosEspecificosVALNIFType.DatosTitular Contiene la información del estado del imputaciones.			
NIF	NIF	Texto(9)	Nif del titular identificado en Base de Datos
NombreORazonSocial	NombreORazonSocial	Texto(122)	Nombre / Razon social del titular identificado en Base de Datos.

13.2.3 Ejemplos de Xml

Se muestran a continuación ejemplos de los objetos xml tanto en entrada como en salida

Ejemplo Xml de entrada

```
<soapenv:Envelope xmlns:soapenv="http://schemas.xmlsoap.org/soap/envelope/"
xmlns:open="http://www.openuri.org/" xmlns:pet="http://wawa.es/bus/PeticionCertificado"
xmlns:pet1="http://wawa.es/bus/PeticionType" xmlns:bus="http://wawa.es/bus/busObjectType"
xmlns:bus1="http://wawa.es/bus/busExceptionType" xmlns:com="http://wawa.es/bus/componenteType"
xmlns:v1="http://wawa.es/bus/version/v1_0" xmlns:sol="http://wawa.es/bus/SolicitudCertificadoType"
xmlns:dat="http://wawa.es/bus/DatosGenericosType"
xmlns:dat1="http://wawa.es/bus/DatosEspecificosType">
   <soapenv:Header/>
   <soapenv:Body>
      <open:peticionCliente2Bus>
         <pet:peticion>
            <pet1:busObject>
               <bus:componenteDestino>
                  <com:usuario>CHAP-XXX</com:usuario>
                  <com:password>CHAP</com:password>
               </bus:componenteDestino>
            </pet1:busObject>
            <pet1:Solicitudes>
               <sol:SolicitudTransmision>
                  <sol:datosGenericos>
                     <dat:EntidadSolicitante>
                        <dat:Finalidad>VALNIF_0000000000000#::#00000000EXP/18122012#::#PRUEBA</
dat:Finalidad>
                        <dat:Consentimiento>Si</dat:Consentimiento>
                        <dat:Funcionario>
                           <dat:NifFuncionario>99999999R</dat:NifFuncionario>
                           <dat:NombreCompletoFuncionario>JUAN ESPAÑOL
ESPAÑOL</dat:NombreCompletoFuncionario>
                        </dat:Funcionario>
                     </dat:EntidadSolicitante>
                     <dat:Titular>
                        <dat:TipoDocumentacion>NIF</dat:TipoDocumentacion>
                        <dat:Documentacion>89890006A</dat:Documentacion>
                     </dat:Titular>
                  </sol:datosGenericos>
               </sol:SolicitudTransmision>
            </pet1:Solicitudes>
         </pet:peticion>
      </open:peticionCliente2Bus>
   </soapenv:Body>
</soapenv:Envelope>
```

Xml Ejemplo Salida

```
"<?xml version='1.0' encoding='utf-8'?><SOAP-ENV:Envelope
xmlns:SOAP-ENV="http://schemas.xmlsoap.org/soap/envelope/"
xmlns:xsd="http://www.w3.org/2001/XMLSchema" xmlns:xsi="http://www.w3.org/2001/XMLSchema-
instance"><SOAP-ENV:Body><ns:peticionCliente2BusResponse xmlns:ns="http://www.openuri.org/"
xmlns:err="http://ws.apache.org/ns/synapse">
   <pet:peticion xmlns:pet="http://wawa.es/bus/PeticionCertificado">
      <pet1:busObject xmlns:pet1="http://wawa.es/bus/PeticionType">
         <ns2:componenteDestino xmlns:ns2="http://wawa.es/bus/busObjectType">
            <ns3:usuario xmlns:ns3="http://wawa.es/bus/componenteType">CHAP-XXX</ns3:usuario>
            <ns4:password xmlns:ns4="http://wawa.es/bus/componenteType">CHAP</ns4:password>
         </ns2:componenteDestino>
      </pet1:busObject>
      <pet1:Atributos xmlns:pet1="http://wawa.es/bus/PeticionType">
         <pet1:idPeticion>VALNIF_0000000056</pet1:idPeticion>
         <pet1:idCodificado>4a4755e86c0ca0c5bd1d5c0accb43d3b</pet1:idCodificado>
         <pet1:timeStamp>2025-12-22T09:58:14.114+01:00</pet1:timeStamp>
         <pet1:estado>
            <pet1:codigoEstado>0003</pet1:codigoEstado>
            <pet1:codigoEstadoSecundario/>
            <pet1:literalError>Tramitado.</pet1:literalError>
            <pet1:tiempoEstimadoRepuesta/>
         </pet1:estado>
         <pet1:codCertificado>VALNIF</pet1:codCertificado>
      </pet1:Atributos>
      <pet1:Solicitudes xmlns:pet1="http://wawa.es/bus/PeticionType">
         <sol:SolicitudTransmision xmlns:sol="http://wawa.es/bus/SolicitudCertificadoType">
            <sol:datosGenericos>
               <dat:Emisor xmlns:dat="http://wawa.es/bus/DatosGenericosType">
                  <dat:NifEmisor>Q2826000H</dat:NifEmisor>
                  <dat:NombreEmisor>AEAT</dat:NombreEmisor>
               </dat:Emisor>
               <dat:EntidadSolicitante xmlns:dat="http://wawa.es/bus/DatosGenericosType">
                  <dat:IdentificadorSolicitante>S4111001F</dat:IdentificadorSolicitante>
                  <dat:NombreSolicitante>JUNTA DE ANDALUCIA</dat:NombreSolicitante>
                  <dat:Finalidad>VALNIF_0000000000000#::#00000000EXP/18122012#::#PRUEBA</
dat:Finalidad>
                  <dat:Consentimiento>Si</dat:Consentimiento>
                  <dat:Funcionario>
                     <dat:NombreCompletoFuncionario>JUAN ESPAÑOL
ESPAÑOL</dat:NombreCompletoFuncionario>
                     <dat:NifFuncionario>99999999R</dat:NifFuncionario>
                  </dat:Funcionario>
               </dat:EntidadSolicitante>
               <dat:Titular xmlns:dat="http://wawa.es/bus/DatosGenericosType">
                  <dat:TipoDocumentacion>NIF</dat:TipoDocumentacion>
                  <dat:Documentacion>89890006A</dat:Documentacion>
                  <dat:NombreCompleto>ESPAÑOL ESPAÑOL JUAN</dat:NombreCompleto>
                  <dat:Nombre>JUAN</dat:Nombre>
                  <dat:Apellido1>ESPAÑOL</dat:Apellido1>
                  <dat:Apellido2>ESPAÑOL</dat:Apellido2>
               </dat:Titular>
               <dat:Transmision xmlns:dat="http://wawa.es/bus/DatosGenericosType">
                  <dat:CodigoCertificado>VALNIF</dat:CodigoCertificado>
                  <dat:FechaGeneracion>2025-12-22</dat:FechaGeneracion>
                  <dat:IdSolicitud>VALNIF_0000000056</dat:IdSolicitud>
                  <dat:IdTransmision>92547001486</dat:IdTransmision>
               </dat:Transmision>
```

```
            </sol:datosGenericos>
            <sol:datosEspecificosVALNIFType>
               <dat1:Cabecera xmlns:dat1="http://wawa.es/bus/DatosEspecificosVALNIFType">
                  <dat1:CodRet>1000</dat1:CodRet>
                  <dat1:DescripcionError/>
                  <dat1:Referencia>92547001486</dat1:Referencia>
                  <dat1:FechaEmision>2025-12-22</dat1:FechaEmision>
               </dat1:Cabecera>
               <dat1:DatosTitular xmlns:dat1="http://wawa.es/bus/DatosEspecificosVALNIFType">
                  <dat1:Nif>89890006A</dat1:Nif>
                  <dat1:NombreRazonSocial/>
               </dat1:DatosTitular>
            </sol:datosEspecificosVALNIFType>
         </sol:SolicitudTransmision>
      </pet1:Solicitudes>
   </pet:peticion>
</ns:peticionCliente2BusResponse></SOAP-ENV:Body></SOAP-ENV:Envelope>"
```

13.3 Respuesta de negocio

Este servicio facilita al organismo público solicitante la relación de las actividades económicas, hasta un máximo de diez, incluyendo las actividades exentas y no sujetas al Impuesto, desarrolladas por un contribuyente hasta el ejercicio actual. Entre estas actividades se facilitan, en su caso, aquellas en las que el contribuyente hubiera causado baja en dicho ejercicio. Las actividades se muestran ordenadas por epígrafe. Todo ello de acuerdo con la información del Censo de Actividades Económicas de la Agencia Estatal de Administración Tributaria.

El valor de ***<CodRet>*** del elemento ***<Cabecera>*** informa de la tramitación de la petición por parte de la AEAT. En caso de tramitarse habrá que acceder a datos tributarios del contribuyente en los casos que corresponda.

CodRet	Descripción de la situación tributaria
1000	Tramitado. correcto .

13.4 Codigos De Estado y Error

Codigo de error	Mensaje de Error	Descripcion Error del servicio SCSP
0233	Titular no identificado	Nif Titular duplicado. Complete de forma correcta etiquetas Nombre, Apellido1 y Apellido2

0233	Titular no identificado	Titular no identificado en Base de Datos
0233	Titular no identificado	Nif no existe en Base de Datos
0233	Titular no identificado	Formato erroneo del NIF
0233	Titular no identificado	NIF erroneo
0238	Informacion no disponible	Solo se admiten peticiones de titulares con personalidad juridica

14 Servicio de Consulta Domicilio Fiscal

14.1 Descripción del servicio

Este desarrollo facilita en modo síncrono a los organismos públicos autorizados el domicilio fiscal de un contribuyente dado, siendo esta información la que figura en el momento de la solicitud en el sistema de información de la Agencia Tributaria.

URL de acceso:

https://<host>/services/INT_PUB_CONSULTA_OBTENCION_DOMICILIO_FISCAL_AEAT_V1.0.0

Host desarrollo: ws247.juntadeandalucia.es

Host producción: ws248.juntadeandalucia.es

14.2 Requisitos

Los requisitos principales de las peticiones hacia los servicios de certificados de datos de desempleo son:

- ✓ El sistema cliente deberá disponer de un certificado de servidor
- ✓ El sistema cliente deberá estar dado de alta previamente en el Bus de Conexión. En el alta se proporcionará un usuario y clave de acceso, que deberá incluirse con cada petición al servicio.

14.2.1 Información de Entrada

En entrada se pedirá un objeto de tipo **PeticionType** requiriendo exclusivamente la información descrita en la siguiente tabla:

Nombre	Etiqueta XML	Tipo	Descripción

peticion Será el objeto principal, que contendrá todos los datos descriptivos y técnicos de un array de 1 a n solicitudes de de certificados			
peticion.busObject Contendrá la información de control para la ejecución del servicio en el Bus. Los valores relevantes que deberán utilizarse en este objeto se encuentran definidos en el apartado Elemento busObject			
peticion.solicitudes Objeto que albergará el array de solicitudes de certificados			
peticion.solicitudes.solicitudTransmision Será un array que podrá incluir de 1 a n solicitudes de petición de certificado. Para el caso de las solicitudes síncronas el array contendrá un único elemento			
peticion.solicitudes.solicitudTransmision.DatosGenericos.EntidadSolicitante Contendrá datos relacionados con el organismo o entidad solicitante del certificado			
Finalidad	Finalidad	Texto(148)	La estructura de este campo es la indicada en el apartado "Funcionamiento general de los servicios SCSP" de este documento.
Tipo de Consentimiento	Consentimiento	Enumerado	Forma con la cual la persona ha dado consentimiento para la consulta de sus datos. Los posibles valores son: **Si**: La persona ha dado su consentimiento expreso. **Ley**: Una norma con rango de Ley habilita la consulta sin consentimiento expreso para el procedimiento.
peticion.solicitudes.solicitudTransmision.DatosGenericos.EntidadSolicitante.Funcionario Contendrá datos relacionados con el empleado responsable de la consulta			
Nombre Completo del empleado	NombreCompletoFuncionario	Texto(250)	Nombre completo del empleado público que realiza la consulta. En caso de consulta automática realizada por aplicación informática, nombre completo del empleado público responsable de la aplicación (no personal externo). La persona en cuestión deberá ser informada de que esta información se incorporará a la información que se remite al órgano cedente de los datos. Es responsabilidad de la entidad usuaria del servicio el mantener debidamente actualizada esta información.
Nif del empleado	NifFuncionario	Texto(9)	NIF del empleado público que realiza la consulta. En caso de consulta automática realizada por aplicación informática, NIF del empleado público responsable de la aplicación (no personal externo). La persona en cuestión deberá ser informada de que esta información se incorporará a la información que se remite al órgano cedente de los datos. Es responsabilidad de la entidad usuaria del servicio el mantener debidamente actualizada esta información.

peticion.solicitudes.solicitudTransmision.DatosGenericos.Titular Objeto que contendrá los datos de la persona titular sobre la que se solicita el certificado			
Tipo de documento	TipoDocumentacion	Enumerado	Tipo de documentación del contribuyente del que se va a solicitar la información. (Solo se acepta NIF/NIE) .
Numero del documento	Documentacion	Texto(14)	Número de documento según el TipoDocumentacion. Este campo contiene el número de documento del ciudadano del que se quiere consultar sus datos, según se trate de un ciudadano español o extranjero. La codificación de este campo es la siguiente: - **NIF** (ciudadano español): 8 dígitos + Carácter Control. sin espacios ni guiones). - **NIE** (ciudadano extranjero): [X,Y,Z] + 7 dígitos + Carácter Control. sin espacios ni guiones). Aquellos DNIs y NIFs que tengan menos de 8 dígitos deberán ser rellenados con 0 por la izquierda. **NOTA:** debe corresponderse obligatoriamente el formato con el tipo de documento escogido.
Nombre completo del Titular del documento	NombreCompleto	Texto(122)	Campo Opcional
Nombre Titular del documento	Nombre	Texto(40)	Nombre del titular de la solicitud. Campo Opcional
Primer Apellido del titular	Apellido1	Texto(40)	Primer Apellido del titular de la solicitud. Campo Opcional
Segundo apellido del titular	Apellido2	Texto(40)	Segundo Apellido del titular de la solicitud. Campo Opcional
peticion.solicitudes.solicitudTransmision.datosEspecificos Contendrá el conjunto de datos con los que se la aplicación cliente podrá describir el resultado de la petición del certificado			
Id	Id	Texto	Atributo opcional para agilizar las búsquedas por referencia en lugar de por Xpath en caso de cifrar el nodo DatosEspecíficos

14.2.2 Información de salida

A la salida se devolverá un objeto tipo **PeticionType** con los siguientes campos

Nombre	Etiqueta XML	Tipo	Descripción
peticion.atributos Objeto que contendrá la información de los atributos de control propios de la petición del certificado que se podrán utilizar a posteriori para identificar y localizar una solicitud concreta.			
Identificador de la petición realizada	idPeticion	Texto(40)	Identificador único de petición. Permitirá identificar de manera unívoca la petición de certificados.
Identificador Codificado de consulta	idCodificado	Texto(-)	Identificador de la petición codificado, se utilizará en la herramienta corporativa para hacer consultas **a posteriori** de certificados solicitados
Numero de solicitudes de la petición	numElementos	Texto(7)	Será el número de solicitudes que incluye la petición, en el caso de las peticiones síncronas siempre será 1.
Fecha de la petición	timeStamp	Texto(29)	TimeStamp de fecha y hora en la que se realiza la petición.
peticion.atributos.estado Objeto que contendrá la información del estado de la petición.			
Código de estado	codigoEstado	Texto(4)	Código identificativos del estado de la petición . En el caso de las peticiones síncronas contendrá siempre el valor "0003". En el caso de las asíncronas contendrá el valor "0003" si la respuesta ya está disponible o bien el valor "0002", en caso de que la respuesta aún no esté disponible, caso en el que en la respuesta no habrá transmisiones y se devolverá un nuevo TER (Tiempo Estimado de Respuesta).
Código de estado secundario	codigoEstadoSecundario	Texto(16)	Código de error secundario, para incorporar códigos de error internos de los sistemas.

Literal de Error	literalError	Texto(255)	Descripción del estado de la petición. En el caso de las peticiones síncronas contendrá siempre el valor "TRAMITADA". En el caso de las asíncronas contendrá el valor "TRAMITADA" si la respuesta ya está disponible o bien el valor "EN PROCESO", en caso de que la respuesta aún no esté disponible caso en el que en la respuesta no habrá transmisiones y se devolverá un nuevo TER (Tiempo Estimado de Respuesta).
Tiempo Estimado de la Respuesta	TiempoEstimadoRespuesta	Entero	Tiempo estimado de respuesta. Su valor no es relevante cuando la comunicación es síncrona
Código de Certificado	codCertificado	Texto(20)	Descripción técnica del tipo de certificado solicitado. Será una cadena identificativa con la que el Ministerio identifica al tipo de solicitud. **ECOT104**
peticion.solicitudes.solicitudTransmision Será un array que podrá incluir de 1 a n solicitudes de petición de certificado. Para el caso de las solicitudes síncronas el array contendrá únicamente un elemento			
peticion.solicitudes.solicitudTransmision.DatosGenericos.Emisor Conjunto de datos descriptivos de la Entidad que actúa como emisor del certificado			
Nif Emisor	NifEmisor	Texto(10)	NIF del emisor. Rellenar con 9 dígitos con el valor Q2826000H
Nombre emisor	NombreEmisor	Texto(50)	Nombre del emisor. Rellenar con AEAT
Peticion.solicitudes.solicitudTransmision. DatosGenericos.EntidadSolicitante Contendrá datos relacionados con el organismo o entidad solicitante del certificad			
Entidad Solicitante	IdentificadorSolicitante	Texto(10)	Código identificador de la entidad que actúa como solicitante.
Nombre entidad Solicitante	NombreSolicitante	Texto(50)	Nombre de la entidad que actúa como solicitante del certificado
Finalidad	Finalidad	Texto(250)	Texto descriptivo que indique la finalidad para la que se solicita el certificado

Tipo de Consentimiento	Consentimiento	Enumerado	Forma con la cual la persona ha dado consentimiento para la consulta de sus datos. Los posibles valores son: **Si**: La persona ha dado su consentimiento expreso. **Ley**: Una norma con rango de Ley habilita la consulta sin consentimiento expreso para el procedimiento.
peticion.solicitudes.solicitudTransmision.DatosGenericos.EntidadSolicitante.Funcionario Contendrá datos relacionados con el empleado responsable de la consulta			
Nombre Completo del empleado	NombreCompletoFuncionario	Texto(250)	Nombre completo del empleado público que realiza la consulta. En caso de consulta automática realizada por aplicación informática, nombre completo del empleado público responsable de la aplicación (no personal externo). La persona en cuestión deberá ser informada de que esta información se incorporará a la información que se remite al órgano cedente de los datos. Es responsabilidad de la entidad usuaria del servicio el mantener debidamente actualizada esta información.
Nif del empleado	NifFuncionario	Texto(9)	NIF del empleado público que realiza la consulta. En caso de consulta automática realizada por aplicación informática, NIF del empleado público responsable de la aplicación (no personal externo). La persona en cuestión deberá ser informada de que esta información se incorporará a la información que se remite al órgano cedente de los datos. Es responsabilidad de la entidad usuaria del servicio el mantener debidamente actualizada esta información.
peticion.solicitudes.solicitudTransmision. DatosGenericos.Transmision Contendrá el conjunto de datos con los que se podrá describir el resultado de la petición del certificado			
Tipo de Certificado solicitado	codCertificado	Texto(64)	Descripción técnica del tipo de certificado solicitado. Será una cadena identificativa con la que el Ministerio identifica al tipo de solicitud. **DOMFISC**

Identificador de la solicitud	idSolicitud	Texto(40)	Será el identificador único de una solicitud concreta. Ya que una petición asíncrona podrá tener de 1 a n solicitudes, será necesario poder identificar cada solicitud por separado. En el caso de las peticiones síncronas coincidirá con el identificador único de petición.
Fecha de generación	FechaGeneracion	Texto(29)	Fecha de generación de la respuesta
Identificador de transmisión	IdTransmision	Texto(29)	Identificador de la transmisión
peticion.solicitudes.solicitudTransmision.DatosGenericos.Titular Objeto que contendrá los datos de la persona titular sobre la que se solicita el certificado			
Tipo de documento	TipoDocumentacion	Enumerado	Tipo de documento que identifica al titular sobre el que se realiza la consulta.Enumerado, posibles valores: NIF o NIE
Numero del documento	Documentacion	Texto(14)	Número del documento que identifica al titular de la petición de datos. El formato debe ser el siguiente: Si se escogió **NIF** en el tipo de documentación: Formato: **8 dígitos +Letra de control [A-Z] (sin espacios ni guiones)** Si se escogió **NIE** en el tipo de documentación: Formato: **Primer carácter del NIE [X,Y,Z]+7 dígitos +Letra de control [A-Z](sin espacios ni guiones).** **NOTA:** debe corresponderse obligatoriamente el formato con el tipo de documento escogido.
Nombre completo del Titular del documento	nombreCompleto	Texto(122)	Este campo contendrá la información completa que devuelve la DGP del nombre y apellidos del ciudadano consultado
Nombre Titular del documento	Nombre	Texto(40)	Nombre Titular del documento
Primer Apellido del titular	Apellido1	Texto(40)	Primer Apellido del Titular del documento

Segundo apellido del titular	Apellido2	Texto(40)	Segundo Apellido del Titular del documento
peticion.solicitudes.solicitudTransmision.datosEspecificos Contendrá el conjunto de datos con los que se la aplicación cliente podrá describir el resultado de la petición del certificado			
Cabecera	Cabecera	CabeceraComplexType	Cabecera referida a los datos específicos común a todos los SW
Actividades	Actividades	ActividadesComplexType	-
peticion.solicitudes.solicitudTransmision.datosEspecificos.Cabecera Contiene los datos de la cabecera.			
CodRet	CodRet	Entero(4)	Código con el resultado '1000': correcto . otros: consultar en Códigos de estado y de error
Descripción de la Respuesta	DescripcionError	Texto(100)	Descripción de la Respuesta, en función del valor del campo CodRet.
Referencia única de la respuesta	Referencia	Texto(11)	Referencia única de la respuesta. Si error no se genera referencia
Fecha de proceso	FechaEmion	Texto(10)	Formato aaa-mm-dd
peticion.solicitudes.solicitudTransmision.datosEspecificos.Actividades Contiene la información del estado del imputaciones.			
NumeroRegistrosExistenes	NumeroRegistrosExistentes	Integer(7)	Número total de Actividades Económicas para un NIF específico solicitado existentes en el sistema de información de la AEAT. Campo definido para usos futuros. Inicialmente va a contener el valor "0".
NumeroRegistrosFacilitados	NumeroRegistrosFacilitados	Integer(7)	-Número de Actividades para ese titular, máximo 10.
DatosActividad	DatosActividad	DatosActividadComplexType	-
peticion.solicitudes.solicitudTransmision.datosEspecificos.Actividades.DatosActividad			

Seccion	Seccion	Texto(50)	Sección o tipo de actividad. Los valores posibles son 1 Empresarial 2 Profesional 3 Artista 4 Actividades económicas no sujetas al IAE
CodigoEpigrafe	CodigoEpigrafe	Texto(4)	Epígrafe del IAE. Ejemplo: 6622 equivale ◊ al 662.2
DescripcionEpigrafe	DescripcionEpigrafe	Texto(40)	Descripción del epígrafe. Ejemplo: COM.MEN.TODA CLASE ART. EN OTROS LOCALES.
FechaInicio	FechaInicio	Texto(10)	Fecha de alta en la actividad en formato AAAAMMDD. Ejemplo: 19950626 equivale a ◊ 26-06- 1995.
FechaFin	FechaFin	Texto(10)	Fecha de baja en la actividad en formato AAAAMMDD. Puede ser 0. Ejemplo: 19950626 ◊ equivale a 26-06- 1995.

14.2.3 Ejemplos de Xml

Se muestran a continuación ejemplos de los objetos xml tanto en entrada como en salida

Ejemplo Xml de entrada

```
<soapenv:Envelope xmlns:soapenv="http://schemas.xmlsoap.org/soap/envelope/"
xmlns:open="http://www.openuri.org/" xmlns:pet="http://wawa.es/bus/PeticionCertificado"
xmlns:pet1="http://wawa.es/bus/PeticionType" xmlns:bus="http://wawa.es/bus/busObjectType"
xmlns:bus1="http://wawa.es/bus/busExceptionType" xmlns:com="http://wawa.es/bus/componenteType"
xmlns:v1="http://wawa.es/bus/version/v1_0" xmlns:sol="http://wawa.es/bus/SolicitudCertificadoType"
xmlns:dat="http://wawa.es/bus/DatosGenericosType"
xmlns:dat1="http://wawa.es/bus/DatosEspecificosType">
   <soapenv:Header/>
   <soapenv:Body>
      <open:peticionCliente2Bus>
         <pet:peticion>
            <pet1:busObject>
               <bus:componenteDestino>
                  <com:usuario>XXXXXX</com:usuario>
                  <com:password>XXXXXX</com:password>
               </bus:componenteDestino>
            </pet1:busObject>
            <pet1:Solicitudes>
               <sol:SolicitudTransmision>
                  <sol:datosGenericos>
                     <dat:EntidadSolicitante>
                        <dat:Finalidad>DOMFISC_000000000000#::#00000000EXP/18122012#::#PRUEBA</
dat:Finalidad>
                        <dat:Consentimiento>Si</dat:Consentimiento>
                        <dat:Funcionario>
                           <dat:NifFuncionario>99999999R</dat:NifFuncionario>
                           <dat:NombreCompletoFuncionario>JUAN ESPAÑOL
ESPAÑOL</dat:NombreCompletoFuncionario>
                        </dat:Funcionario>
                     </dat:EntidadSolicitante>
                     <dat:Titular>
                        <dat:TipoDocumentacion>NIE</dat:TipoDocumentacion>
                        <dat:Documentacion>A02503415</dat:Documentacion>
                     </dat:Titular>
                  </sol:datosGenericos>
               </sol:SolicitudTransmision>
            </pet1:Solicitudes>
         </pet:peticion>
      </open:peticionCliente2Bus>
   </soapenv:Body>
</soapenv:Envelope>
```

Xml Ejemplo Salida (PENDIENTE)

```
<SOAP-ENV:Envelope xmlns:SOAP-ENV="http://schemas.xmlsoap.org/soap/envelope/"
xmlns:xsd="http://www.w3.org/2001/XMLSchema" xmlns:xsi="http://www.w3.org/2001/XMLSchema-instance">
        <SOAP-ENV:Body>
                <ns:peticionCliente2BusResponse xmlns:ns="http://www.openuri.org/"
xmlns:dat1="http://wawa.es/bus/DatosEspecificosDOMFISCType"
xmlns:err="http://ws.apache.org/ns/synapse">
                        <pet:peticion xmlns:pet="http://wawa.es/bus/PeticionCertificado">
                                <pet1:busObject xmlns:pet1="http://wawa.es/bus/PeticionType">
                                        <dat0:componenteDestino
xmlns:dat0="http://wawa.es/bus/busObjectType">
        <ns3:usuario xmlns:ns3="http://wawa.es/bus/componenteType">XXXXXXX</ns3:usuario>
        <ns4:password xmlns:ns4="http://wawa.es/bus/componenteType">XXXXXXX</ns4:password>
        </dat0:componenteDestino>
        </pet1:busObject>
        <pet1:Atributos xmlns:pet1="http://wawa.es/bus/PeticionType">
        <pet1:idPeticion>DOMFISC_0000000021</pet1:idPeticion>

        <pet1:idCodificado>6eaba3f345f06fba09b8ef9939fe982d</pet1:idCodificado>

        <pet1:timeStamp>2025-11-12T09:07:06.854+01:00</pet1:timeStamp>
        <pet1:estado>
        <pet1:codigoEstado>0003</pet1:codigoEstado>
        <pet1:codigoEstadoSecundario/>
        <pet1:literalError>Tramitado.</pet1:literalError>
        <pet1:tiempoEstimadoRepuesta/>
        </pet1:estado>
        <pet1:codCertificado>DOMFISC</pet1:codCertificado>
        </pet1:Atributos>
        <pet1:Solicitudes xmlns:pet1="http://wawa.es/bus/PeticionType">
        <sol:SolicitudTransmision xmlns:sol="http://wawa.es/bus/SolicitudCertificadoType">
        <sol:datosGenericos>
        <dat:Emisor xmlns:dat="http://wawa.es/bus/DatosGenericosType">
        <dat:NifEmisor>Q2826000H</dat:NifEmisor>
        <dat:NombreEmisor>AEAT</dat:NombreEmisor>
        </dat:Emisor>
        <dat:EntidadSolicitante xmlns:dat="http://wawa.es/bus/DatosGenericosType">
        <dat:IdentificadorSolicitante>S4111001F</dat:IdentificadorSolicitante>
        <dat:NombreSolicitante>JUNTA DE ANDALUCIA</dat:NombreSolicitante>
        <dat:Finalidad>DOMFISC_000000000000#::#00000000EXP/18122012#::#PRUEBA</dat:Finalidad>
        <dat:Consentimiento>Si</dat:Consentimiento>
        <dat:Funcionario>
        <dat:NombreCompletoFuncionario>JUAN ESPAÑOL ESPAÑOL</dat:NombreCompletoFuncionario>
        <dat:NifFuncionario>99999999R</dat:NifFuncionario>
        </dat:Funcionario>
        </dat:EntidadSolicitante>
        <dat:Titular xmlns:dat="http://wawa.es/bus/DatosGenericosType">

        <dat:TipoDocumentacion>NIE</dat:TipoDocumentacion>
        <dat:Documentacion>A02503415</dat:Documentacion>
        <dat:NombreCompleto>ENTIDAD JURIDICA PRUEBAS TELEMATICAS UNO</dat:NombreCompleto>
        <dat:Nombre xsi:nil="true"/>
        <dat:Apellido1 xsi:nil="true"/>
        <dat:Apellido2 xsi:nil="true"/>
        </dat:Titular>
        <dat:Transmision xmlns:dat="http://wawa.es/bus/DatosGenericosType">

        <dat:CodigoCertificado>DOMFISC</dat:CodigoCertificado>

        <dat:FechaGeneracion>2025-11-12</dat:FechaGeneracion>
```

```
        <dat:IdSolicitud>DOMFISC_0000000021</dat:IdSolicitud>

        <dat:IdTransmision>92576001478</dat:IdTransmision>
        </dat:Transmision>
        </sol:datosGenericos>
        <sol:datosEspecificosDOMFISCType>
        <dat1:Cabecera>
        <dat1:CodRet>1000</dat1:CodRet>
        <dat1:DescripcionError/>
        <dat1:Referencia>92576001478</dat1:Referencia>
        <dat1:FechaEmision>2025-11-12</dat1:FechaEmision>
        </dat1:Cabecera>
        <dat1:Direccion>
        <dat1:AdministracionFiscal>28612</dat1:AdministracionFiscal>
        <dat1:TipoDomicilio>20</dat1:TipoDomicilio>
        <dat1:FechaDomicilio>20140218</dat1:FechaDomicilio>
        <dat1:TipoVia>CALLE</dat1:TipoVia>

        <dat1:CodigoVia>00000</dat1:CodigoVia>
        <dat1:NombreViaLargo>SANTA MARIA MAGDALENA</dat1:NombreViaLargo>
        <dat1:NombreViaCorto/>
        <dat1:TipoNumeroVia>NUM</dat1:TipoNumeroVia>
        <dat1:NumeroVia>16</dat1:NumeroVia>
        <dat1:CalificativoNumeroVia/>
        <dat1:Bloque/>
        <dat1:Portal/>
        <dat1:Escalera/>
        <dat1:Piso>5</dat1:Piso>
        <dat1:Puerta>507</dat1:Puerta>
        <dat1:Complemento>ENTIDAD FICTICIA</dat1:Complemento>
        <dat1:Poblacion/>
        <dat1:CodigoPostal>28016</dat1:CodigoPostal>
        <dat1:CodigoMunicipio>28079</dat1:CodigoMunicipio>
        <dat1:Municipio>MADRID</dat1:Municipio>
        <dat1:CodigoProvincia>28</dat1:CodigoProvincia>
        <dat1:Provincia>MADRID</dat1:Provincia>
        <dat1:EMail/>
        <dat1:TfnoFijo/>
        <dat1:TfnoMovil/>
        <dat1:Fax/>
        </dat1:Direccion>
        </sol:datosEspecificosDOMFISCType>
        </sol:SolicitudTransmision>
        </pet1:Solicitudes>
        </pet:peticion>
        </ns:peticionCliente2BusResponse>
        </SOAP-ENV:Body>
</SOAP-ENV:Envelope>
```

15 Consulta Declaraciones Informativas Modelo 184 Impuesto Sociedades

15.1 Descripción del servicio

Este servicio facilita a los organismos públicos autorizados los datos referentes a la declaración del Modelo 184. Entidades en Régimen de Atribución de Rentas.

Sólo está disponible en modo asíncrono.

URL de acceso a la petición:

https://<host>/services/INT_PUB_MODELO_184_PETICION_V1.0.0

URL de acceso a la respuesta:

https://<host>/services/INT_PUB_MODELO_184_RESPUESTA_V1.0.0

Host desarrollo: ws247.juntadeandalucia.es

Host producción: ws248.juntadeandalucia.es

15.2 Requisitos

Los requisitos principales de las peticiones hacia los servicios de certificados de datos de desempleo son:

- ✓ El sistema cliente deberá disponer de un certificado de servidor
- ✓ El sistema cliente deberá estar dado de alta previamente en el Bus de Conexión. En el alta se proporcionará un usuario y clave de acceso, que deberá incluirse con cada petición al servicio.

15.2.1 Información de Entrada

En entrada se pedirá un objeto de tipo PeticionType requiriendo exclusivamente la información descrita en la siguiente tabla:

Nombre	Etiqueta XML	Tipo	Descripción
peticion Será el objeto principal, que contendrá todos los datos descriptivos y técnicos de la solicitud del certificado.			
peticion.busObject Contendrá la información de control para la ejecución del servicio en el Bus. Los valores relevantes que deberán utilizarse en este objeto se encuentran definidos en el apartado Elemento busObject			
peticion.solicitudes Objeto que albergará el array de solicitudes de certificados			
peticion.solicitudes.solicitudTransmision Contendrá un elemento de solicitud de certificado.			
peticion.solicitudes.solicitudTransmision.DatosGenericos.EntidadSolicitante Contendrá datos relacionados con el organismo o entidad solicitante del certificado			
Finalidad	Finalidad	Texto(148)	La estructura de este campo es la indicada en el apartado "Funcionamiento general de los servicios SCSP" de este documento.
Tipo de Consentimiento	Consentimiento	Enumerado	Forma con la cual la persona ha dado consentimiento para la consulta de sus datos. Los posibles valores son: Si: La persona ha dado su consentimiento expreso. Ley: Una norma con rango de Ley habilita la consulta sin consentimiento expreso para el procedimiento.
peticion.solicitudes.solicitudTransmision.DatosGenericos.EntidadSolicitante.Funcionario Contendrá datos relacionados con funcionario responsable de la consulta			
Nombre Completo del empleado	NombreCompletoFuncionario	Texto(250)	Nombre completo del empleado público que realiza la consulta. En caso de consulta automática realizada por aplicación informática, nombre completo del empleado público responsable de la aplicación (no personal externo). La persona en cuestión deberá ser informada de que esta información se incorporará a la información que se remite al órgano cedente de los datos. Es responsabilidad de la entidad usuaria del servicio el mantener debidamente actualizada esta información.

Nif del empleado	NifFuncionario	Texto(9)	NIF del empleado público que realiza la consulta. En caso de consulta automática realizada por aplicación informática, NIF del empleado público responsable de la aplicación (no personal externo). La persona en cuestión deberá ser informada de que esta información se incorporará a la información que se remite al órgano cedente de los datos. Es responsabilidad de la entidad usuaria del servicio el mantener debidamente actualizada esta información.
peticion.solicitudes.solicitudTransmision.DatosGenericos.Titular Objeto que contendrá los datos de la persona titular sobre la que se solicita el certificado No se indica en la solicitud de respuesta.			
Tipo de documento	TipoDocumentacion	Enumerado	Los valores posibles son: NIF, NIE
Numero del documento	Documentacion	Texto(30)	Número de documento según el TipoDocumentacion. Este campo contiene el número de documento del ciudadano del que se quiere consultar sus datos, según se trate de un ciudadano español o extranjero. La codificación de este campo es la siguiente: - **NIF** (ciudadano español): 8 dígitos + Carácter Control. sin espacios ni guiones). - **NIE** (ciudadano extranjero): [X,Y,Z] + 7 dígitos + Carácter Control. sin espacios ni guiones). Aquellos DNIs y NIEs que tengan menos de 8 dígitos deberán ser rellenados con 0´s por la izquierda
Nombre completo del Titular del documento	NombreCompleto	Texto(122)	Nombre completo del titular de la solicitud. No se realiza la consulta por este dato.
Nombre Titular del documento	Nombre	Texto(40)	Nombre del titular de la solicitud. No se realiza la consulta por este dato.
Primer Apellido del titular	Apellido1	Texto(40)	Primer Apellido del titular de la solicitud. No se realiza la consulta por este dato.
Segundo apellido del titular	Apellido2	Texto(40)	Segundo Apellido del titular de la solicitud. No se realiza la consulta por este dato.
peticion.atributos Contiene los datos de control, relativos a toda la petición.			

IdPeticion	IdPeticion	Texto(26)	Identificador de petición único en el sistema Sólo para la solicitud de respuesta en peticiones asíncronas.
peticion.solicitudes.solicitudTransmision.DatosEspecificos Contiene información sobre los datos de consulta del servicio.			
Ejercicio	Ejercicio	Texto(4)	Año del que se quieren obtener los datos

15.2.2 Información de salida

A la salida se devolverá un objeto tipo **PeticionType** con los siguientes campos:

Nombre	Etiqueta XML	Tipo	Descripción
peticion.atributos Objeto que contendrá la información de los atributos de control propios de la petición del certificado que se podrán utilizar a posteriori para identificar y localizar una solicitud concreta.			
Identificador de la petición realizada	idPeticion	Texto(40)	Identificador único de petición. Permitirá identificar de manera unívoca la petición de certificados.
Identificador Codificado de consulta	idCodificado	Texto(-)	Identificador de la petición codificado, se utilizará en la herramienta corporativa para hacer consultas **a posteriori** de certificados solicitados
Numero de solicitudes de la petición	numElementos	Texto(7)	Será el número de solicitudes que incluye la petición, en el caso de las peticiones síncronas siempre será 1.
Fecha de la petición	timeStamp	Texto(29)	TimeStamp de fecha y hora en la que se realiza la petición.
peticion.atributos.estado Objeto que contendrá la información del estado de la petición.			
Código de estado	codigoEstado	Texto(4)	Código identificativos del estado de la petición En el caso de las peticiones síncronas contendrá siempre el valor '0003'. En el caso de las asíncronas contendrá el valor '0003' si la respuesta ya está disponible o bien el valor '0002', en caso de que la respuesta aún no esté disponible, caso en el que en la respuesta no habrá transmisiones y se devolverá un nuevo TER (Tiempo Estimado de Respuesta).
Código de estado secundario	codigoEstadoSecundario	Texto(16)	Código de error secundario, para incorporar códigos de error internos de los sistemas.

Literal de Error	literalError	Texto(255)	Descripción del estado de la petición. En el caso de las peticiones síncronas contendrá siempre el valor "TRAMITADA". En el caso de las asíncronas contendrá el valor "TRAMITADA" si la respuesta ya está disponible o bien el valor "EN PROCESO", en caso de que la respuesta aún no esté disponible caso en el que en la respuesta no habrá transmisiones y se devolverá un nuevo TER (Tiempo Estimado de Respuesta).
Tiempo Estimado de la Respuesta	TiempoEstimadoRespuesta	Entero	Tiempo estimado de respuesta. Su valor no es relevante cuando la comunicación es síncrona
Código de Certificado	codCertificado	Texto(20)	Descripción técnica del tipo de certificado solicitado. Será una cadena identificativa con la que el Ministerio identifica al tipo de solicitud. **MOD184**
peticion.solicitudes.solicitudTransmision Será un array que podrá incluir de 1 a n solicitudes de petición de certificado. Para el caso de las solicitudes síncronas el array contendrá únicamente un elemento			
peticion.solicitudes.solicitudTransmision.DatosGenericos.Emisor Conjunto de datos descriptivos de la Entidad que actúa como emisor del certificado			
Nif Emisor	NifEmisor	Texto(10)	NIF de la Entidad u organismo que actúa como emisor del certificado
Nombre emisor	NombreEmisor	Texto(50)	Nombre de la entidad que actúa como emisor.
Peticion.solicitudes.solicitudTransmision. DatosGenericos.EntidadSolicitante Contendrá datos relacionados con el organismo o entidad solicitante del certificad			
Entidad Solicitante	IdentificadorSolicitante	Texto(10)	Código identificador de la entidad que actúa como solicitante.
Nombre entidad Solicitante	NombreSolicitante	Texto(50)	Nombre de la entidad que actúa como solicitante del certificado
Finalidad	Finalidad	Texto(250)	Texto descriptivo que indique la finalidad para la que se solicita el certificado
Tipo de Consentimiento	Consentimiento	Enumerado	Forma con la cual la persona ha dado consentimiento para la consulta de sus datos. Los posibles valores son: **Si**: La persona ha dado su consentimiento expreso. **Ley**: Una norma con rango de Ley habilita la consulta sin consentimiento expreso para el procedimiento.
peticion.solicitudes.solicitudTransmision.DatosGenericos.EntidadSolicitante.Funcionario Contendrá datos relacionados con funcionario responsable de la consulta			

Nombre Completo del empleado	NombreCompletoFuncionario	Texto(250)	Nombre completo del empleado público que realiza la consulta. En caso de consulta automática realizada por aplicación informática, nombre completo del empleado público responsable de la aplicación (no personal externo). La persona en cuestión deberá ser informada de que esta información se incorporará a la información que se remite al órgano cedente de los datos. Es responsabilidad de la entidad usuaria del servicio el mantener debidamente actualizada esta información.
Nif del empleado	NifFuncionario	Texto(9)	NIF del empleado público que realiza la consulta. En caso de consulta automática realizada por aplicación informática, NIF del empleado público responsable de la aplicación (no personal externo). La persona en cuestión deberá ser informada de que esta información se incorporará a la información que se remite al órgano cedente de los datos. Es responsabilidad de la entidad usuaria del servicio el mantener debidamente actualizada esta información.
peticion.solicitudes.solicitudTransmision. DatosGenericos.Transmision Contendrá el conjunto de datos con los que se podrá describir el resultado de la petición del certificado			
Tipo de Certificado solicitado	codCertificado	Texto(64)	Descripción técnica del tipo de certificado solicitado. Será una cadena identificativa con la que el Ministerio identifica al tipo de solicitud. MOD184
Identificador de la solicitud	idSolicitud	Texto(40)	Será el identificador único de una solicitud concreta. Ya que una petición asíncrona podrá tener de 1 a n solicitudes, será necesario poder identificar cada solicitud por separado. En el caso de las peticiones síncronas coincidirá con el identificador único de petición.
Fecha de generación	FechaGeneracion	Texto(29)	Fecha de generación de la respuesta
Identificador de transmisión	IdTransmision	Texto(29)	Identificador de la transmisión
peticion.solicitudes.solicitudTransmision.DatosGenericos.Titular Objeto que contendrá los datos de la persona titular sobre la que se solicita el certificado			
Tipo de documento	TipoDocumentacion	Enumerado	Tipo de documento que identifica al titular sobre el que se realiza la consulta.Enumerado, posibles valores: NIF, NIE

Numero del documento	Documentacion	Texto(14)	Número de documento según el TipoDocumentacion. Este campo contiene el número de documento del ciudadano del que se quiere consultar sus datos, según se trate de un ciudadano español o extranjero. La codificación de este campo es la siguiente: - **NIF** (ciudadano español): 8 dígitos + Carácter Control. sin espacios ni guiones). - **NIE** (ciudadano extranjero): [X,Y,Z] + 7 dígitos + Carácter Control. sin espacios ni guiones). Aquellos DNIs y NIEs que tengan menos de 8 dígitos deberán ser rellenados con 0´s por la izquierda
Nombre completo del Titular del documento	nombreCompleto	Texto(122)	Este campo contendrá la información completa que devuelve del nombre y apellidos del ciudadano consultado
Nombre Titular del documento	Nombre	Texto(40)	Nombre Titular del documento
Primer Apellido del titular	Apellido1	Texto(40)	Primer Apellido del Titular del documento
Segundo apellido del titular	Apellido2	Texto(40)	Segundo Apellido del Titular del documento
peticion.solicitudes.solicitudTransmision.datosEspecificos Contendrá el conjunto de datos con los que se la aplicación cliente podrá describir el resultado de la petición del certificado			
peticion.solicitudes.solicitudTransmision.datosEspecificos.Cabecera Cabecera referida a los datos específicos común a todos los SW.			
CodRet	CodRet	Long	Código con el resultado Véase Respuesta de negocio
DescripcionError	DescripcionError	Texto(100)	Descripción del mensaje de respuesta recibido en CodRet
Referencia	Referencia	Texto(11)	Referencia única de la respuesta. Si error no se genera referencia
FechaEmision	FechaEmision	Texto(10)	Fecha de proceso. **Formato: aaaa-mm-dd**
Ejercicio	Ejercicio	Texto(4)	Año al que corresponden los datos devueltos

peticion.solicitudes.solicitudTransmision.datosEspecificos.Declarante Datos relativos al declarante			
NIFDeclarante	NIFDeclarante	Texto(9)	NIF Entidad Declarante Identificado
NombreDeclarante	NombreDeclarante	Texto(125)	Nombre o Razón Social Declarante
TipoEntidadEspaña	TipoEntidadEspaña	Texto(1)	Tipo de entidad (Entidades en régimen atribución rentas en España) 1- Sociedad civil. 2- Comunidad de bienes. 3- Herencia yacente. 4- Comunidad de propietarios. 5- Otros
ActividadPrincipal	ActividadPrincipal	Texto(125)	Actividad Principal (Clave) (Entidades en régimen atribución rentas en España 1- Actividad empresarial. 2- Actividad profesional. 3- Tenencia y administración de bienes inmuebles. 4- Tenencia y administración de valores o activos financieros. 5- Otras.
TipoEntidadExtranjero	TipoEntidadExtranjero	Texto(1)	Tipo de entidad (Entidades en régimen atribución rentas en Extranjero) 1- Corporación, asociación o ente con personalidad jurídica propia. 2- Corporación o ente independiente, pero sin personalidad jurídica propia. 3- Conjunto unitario de bienes pertenecientes a dos o más personas en común sin personalidad jurídica propia. 4- Otras

ObjetoExtranjero	ObjetoExtranjero	Texto(125)	Objeto (Clave) (Entidades en régimen atribución rentas en Extranjero) A - Realización de una actividad de naturaleza empresarial (actividad productiva, extractiva, industrial, comercial, de distribución de bienes o productos, etc.). B - Realización de una actividad de naturaleza profesional (asesoramiento, consultoría, mediación, actividad artística, etc.).
ClavePaisExtranjero	ClavePaisExtranjero	Texto(125)	Clave País (Entidades en régimen atribución rentas en Extranjero)
PorcentajeRenta	PorcentajeRenta	Entero	Porcentaje Renta atribuible a miembros Residentes (Ent.Régimen atribución rentas en Extranjero)
ImporteNeto	ImporteNeto	Entero	Importe Neto de la cifra de negocios
peticion.solicitudes.solicitudTransmision.datosEspecificos.Participes Datos relativos a los participes **peticion.solicitudes.solicitudTransmision.datosEspecificos.Participe** Datos relativos al participe			
NIFParticipe	NIFParticipe	Texto(9)	NIF del participe
NombreParticipe	NombreParticipe	Texto(125)	Nombre del participe
TipoParticipe	TipoParticipe	Texto(50)	Tipo de partícipe
PorcentajeParticipe	PorcentajeParticipe	Entero	Porcentaje de participación
TipoActividad	TipoActividad	Texto(150)	Cuando la entidad en régimen de atribución de rentas desarrolla una actividad económica, tipo de actividad que desarrolla.
GrupoEpigrafeIAE	GrupoEpigrafeIAE	Texto(5)	Cuando la entidad en régimen de atribución de rentas desarrolla una actividad económica, grupo o epígrafe del IAE en el que se encuentra clasificada.
IngrIntegros_RdtosDevengados	IngrIntegros_RdtosDevengados	Entero	Cuando la entidad en régimen de atribución de rentas desarrolla una actividad económica, ingresos íntegros de la actividad económica obtenidos en España por la entidad.
RentaORdtoNetoAtribuible	RentaORdtoNetoAtribuible	Entero	Cuando la entidad en régimen de atribución de rentas desarrolla una actividad económica, renta atribuible o rendimiento neto atribuible.

15.2.3 Ejemplos de Xml

Se muestran a continuación ejemplos de los objetos xml tanto de petición como de solicitud de respuesta.

Ejemplo Xml de entrada para la petición

```
<soapenv:Envelope xmlns:soapenv="http://schemas.xmlsoap.org/soap/envelope/"
xmlns:com="http://wawa.es/bus/componenteType" xmlns:bus="http://wawa.es/bus/busObjectType"
xmlns:sol="http://wawa.es/bus/SolicitudCertificadoType"
xmlns:dat1="http://wawa.es/bus/DatosEspecificosType" xmlns:pet1="http://wawa.es/bus/PeticionType"
xmlns:dat="http://wawa.es/bus/DatosGenericosType" xmlns:v1="http://wawa.es/bus/version/v1_0"
xmlns:open="http://www.openuri.org/" xmlns:pet="http://wawa.es/bus/PeticionCertificado"
xmlns:bus1="http://wawa.es/bus/busExceptionType">
   <soapenv:Body>
      <open:peticionCliente2Bus>
         <pet:peticion>
            <pet1:busObject>
               <bus:componenteDestino>
                  <com:usuario>XXXXX</com:usuario>
                  <com:password>YYYYY</com:password>
               </bus:componenteDestino>
            </pet1:busObject>
            <pet1:Solicitudes>
               <sol:SolicitudTransmision>
                  <sol:datosGenericos>
                     <dat:EntidadSolicitante>
                        <dat:Finalidad>MOD184_0000000000000#::#00000000EXP/18122012#::#PRUEBA</
dat:Finalidad>
                        <dat:Consentimiento>Ley</dat:Consentimiento>
                        <dat:Funcionario>

<dat:NombreCompletoFuncionario>FUNCIONARIO</dat:NombreCompletoFuncionario>
                           <dat:NifFuncionario>89890006A</dat:NifFuncionario>
                        </dat:Funcionario>
                     </dat:EntidadSolicitante>
                     <dat:Titular>
                        <dat:TipoDocumentacion>NIF</dat:TipoDocumentacion>
                        <dat:Documentacion>A02503415</dat:Documentacion>
                     </dat:Titular>
                  </sol:datosGenericos>
                  <sol:datosEspecificos>
                        <dat1:Ejercicio>2024</dat1:Ejercicio>
                  </sol:datosEspecificos>
               </sol:SolicitudTransmision>
            </pet1:Solicitudes>
         </pet:peticion>
      </open:peticionCliente2Bus>
   </soapenv:Body>
</soapenv:Envelope>
```

Xml Ejemplo confirmación petición

```
<SOAP-ENV:Envelope xmlns:SOAP-ENV="http://schemas.xmlsoap.org/soap/envelope/"
xmlns:xsd="http://www.w3.org/2001/XMLSchema" xmlns:xsi="http://www.w3.org/2001/XMLSchema-instance">
   <SOAP-ENV:Body>
      <ns:peticionCliente2BusResponse xmlns:ns="http://www.openuri.org/">
         <pet:peticion xmlns:pet="http://wawa.es/bus/PeticionCertificado">
            <pet1:busObject xmlns:pet1="http://wawa.es/bus/PeticionType">
               <ns2:componenteDestino xmlns:ns2="http://wawa.es/bus/busObjectType">
                  <ns3:usuario xmlns:ns3="http://wawa.es/bus/componenteType">XXXXX</ns3:usuario>
                  <ns4:password xmlns:ns4="http://wawa.es/bus/componenteType">XXXXX</ns4:password>
               </ns2:componenteDestino>
            </pet1:busObject>
            <pet1:Atributos xmlns:pet1="http://wawa.es/bus/PeticionType">
               <pet1:idPeticion>MOD184_0000000257</pet1:idPeticion>
               <pet1:idCodificado>68376ca9534a3831f5de64c3655595cf</pet1:idCodificado>
               <pet1:timeStamp>2026-08-18 13:25:18.898</pet1:timeStamp>
               <pet1:estado>
                  <pet1:codigoEstado>0002</pet1:codigoEstado>
                  <pet1:literalError>EN PROCESO</pet1:literalError>
                  <pet1:tiempoEstimadoRepuesta>1</pet1:tiempoEstimadoRepuesta>
               </pet1:estado>
               <pet1:codCertificado>MOD184</pet1:codCertificado>
            </pet1:Atributos>
         </pet:peticion>
      </ns:peticionCliente2BusResponse>
   </SOAP-ENV:Body>
</SOAP-ENV:Envelope>
```

Ejemplo Xml de entrada para la solicitud de respuesta

```
<soapenv:Envelope xmlns:soapenv="http://schemas.xmlsoap.org/soap/envelope/"
xmlns:com="http://wawa.es/bus/componenteType" xmlns:bus="http://wawa.es/bus/busObjectType"
xmlns:sol="http://wawa.es/bus/SolicitudCertificadoType"
xmlns:dat1="http://wawa.es/bus/DatosEspecificosType" xmlns:pet1="http://wawa.es/bus/PeticionType"
xmlns:dat="http://wawa.es/bus/DatosGenericosType" xmlns:v1="http://wawa.es/bus/version/v1_0"
xmlns:open="http://www.openuri.org/" xmlns:pet="http://wawa.es/bus/PeticionCertificado"
xmlns:bus1="http://wawa.es/bus/busExceptionType">
   <soapenv:Body>
      <open:peticionCliente2Bus>
         <pet:peticion>
            <pet1:busObject>
               <bus:componenteDestino>
                  <com:usuario>XXXXX</com:usuario>
                  <com:password>YYYYY</com:password>
               </bus:componenteDestino>
            </pet1:busObject>
            <pet1:Solicitudes>
               <sol:SolicitudTransmision>
                  <sol:datosGenericos>
                     <dat:EntidadSolicitante>
                        <dat:Finalidad>MOD184_0000000000000#::#00000000EXP/18122012#::#PRUEBA</
dat:Finalidad>
                        <dat:Consentimiento>Si</dat:Consentimiento>
                        <dat:Funcionario>
```

```
<dat:NombreCompletoFuncionario>FUNCIONARIO</dat:NombreCompletoFuncionario>
                        <dat:NifFuncionario>89890006A</dat:NifFuncionario>
                     </dat:Funcionario>
                  </dat:EntidadSolicitante>
                  <dat:Titular/>
               </sol:datosGenericos>
            </sol:SolicitudTransmision>
         </pet1:Solicitudes>
         <pet1:Atributos>
            <pet1:IdPeticion>MOD184_0000000246</pet1:IdPeticion>
         </pet1:Atributos>
      </pet:peticion>
   </open:peticionCliente2Bus>
</soapenv:Body>
</soapenv:Envelope>
```

Xml Ejemplo de respuesta si ya ha sido procesada, en caso contrario devolverá lo mismo que la confirmación de petición

```
<SOAP-ENV:Envelope xmlns:SOAP-ENV="http://schemas.xmlsoap.org/soap/envelope/"
xmlns:xsd="http://www.w3.org/2001/XMLSchema" xmlns:xsi="http://www.w3.org/2001/XMLSchema-instance">
   <SOAP-ENV:Body>
      <ns:peticionCliente2BusResponse xmlns:ns="http://www.openuri.org/"
xmlns:dat1="http://wawa.es/bus/DatosEspecificosType" xmlns:err="http://ws.apache.org/ns/synapse">
         <pet:peticion xmlns:pet="http://wawa.es/bus/PeticionCertificado">
            <pet1:busObject xmlns:pet1="http://wawa.es/bus/PeticionType">
               <dat0:componenteDestino xmlns:dat0="http://wawa.es/bus/busObjectType">
                  <ns3:usuario xmlns:ns3="http://wawa.es/bus/componenteType">XXXXX</ns3:usuario>
                  <ns4:password xmlns:ns4="http://wawa.es/bus/componenteType">XXXXX</ns4:password>
               </dat0:componenteDestino>
            </pet1:busObject>
            <pet1:Atributos xmlns:pet1="http://wawa.es/bus/PeticionType">
               <pet1:idPeticion>MOD184_0000000246</pet1:idPeticion>
               <pet1:idCodificado>102194207b3a0fb87c9b9a1afffec4e7</pet1:idCodificado>
               <pet1:timeStamp>2026-08-07T15:10:07.927+02:00</pet1:timeStamp>
               <pet1:estado>
                  <pet1:codigoEstado>0003</pet1:codigoEstado>
                  <pet1:codigoEstadoSecundario>1000</pet1:codigoEstadoSecundario>
                  <pet1:literalError>Tramitado.</pet1:literalError>
                  <pet1:tiempoEstimadoRepuesta/>
               </pet1:estado>
               <pet1:codCertificado>MOD184</pet1:codCertificado>
            </pet1:Atributos>
            <pet1:Solicitudes xmlns:pet1="http://wawa.es/bus/PeticionType">
               <sol:SolicitudTransmision xmlns:sol="http://wawa.es/bus/SolicitudCertificadoType">
                  <sol:datosGenericos>
                     <dat:Emisor xmlns:dat="http://wawa.es/bus/DatosGenericosType">
                        <dat:NifEmisor>Q2826000H</dat:NifEmisor>
                        <dat:NombreEmisor>AEAT</dat:NombreEmisor>
                     </dat:Emisor>
                     <dat:EntidadSolicitante xmlns:dat="http://wawa.es/bus/DatosGenericosType">
                        <dat:IdentificadorSolicitante>S4111001F</dat:IdentificadorSolicitante>
                        <dat:NombreSolicitante>JUNTA DE ANDALUCIA</dat:NombreSolicitante>
                        <dat:Finalidad>MOD184_0000000000000#::#00000000EXP/18122012#::#PRUEBA</
dat:Finalidad>
                        <dat:Consentimiento>Ley</dat:Consentimiento>
                        <dat:Funcionario>
                           <dat:NombreCompletoFuncionario>CERTIFICADO SEIS
TELEMATICAS</dat:NombreCompletoFuncionario>
```

```
                        <dat:NifFuncionario>89890006A</dat:NifFuncionario>
                     </dat:Funcionario>
                  </dat:EntidadSolicitante>
                  <dat:Titular xmlns:dat="http://wawa.es/bus/DatosGenericosType">
                     <dat:TipoDocumentacion>NIF</dat:TipoDocumentacion>
                     <dat:Documentacion>A02503415</dat:Documentacion>
                     <dat:NombreCompleto>ENTIDAD JURIDICA PRUEBAS TELEMATICAS
UNO</dat:NombreCompleto>
                     <dat:Nombre xsi:nil="true"/>
                     <dat:Apellido1 xsi:nil="true"/>
                     <dat:Apellido2 xsi:nil="true"/>
                  </dat:Titular>
                  <dat:Transmision xmlns:dat="http://wawa.es/bus/DatosGenericosType">
                     <dat:CodigoCertificado>MOD184</dat:CodigoCertificado>
                     <dat:FechaGeneracion>2026-08-07</dat:FechaGeneracion>
                     <dat:IdSolicitud>MOD184_0000000246</dat:IdSolicitud>
                     <dat:IdTransmision/>
                  </dat:Transmision>
               </sol:datosGenericos>
               <sol:datosEspecificos>
                  <dat1:Cabecera>
                     <dat1:CodRet>1000</dat1:CodRet>
                     <dat1:DescripcionError/>
                     <dat1:Referencia>12688010367</dat1:Referencia>
                     <dat1:FechaEmision>2026-08-07</dat1:FechaEmision>
                     <dat1:Ejercicio>2024</dat1:Ejercicio>
                  </dat1:Cabecera>
                  <dat1:Declarante>
                     <dat1:NIFDeclarante>89898989D</dat1:NIFDeclarante>
                     <dat1:NombreDeclarante>TITULAR</dat1:NombreDeclarante>
                     <dat1:TipoEntidadEspaña>2</dat1:TipoEntidadEspaña>
                     <dat1:ActividadPrincipal>1</dat1:ActividadPrincipal>
                     <dat1:TipoEntidadExtranjero>0</dat1:TipoEntidadExtranjero>
                     <dat1:ObjetoExtranjero/>
                     <dat1:PorcentajeRenta>0.00</dat1:PorcentajeRenta>
                     <dat1:ImporteNeto>144255.89</dat1:ImporteNeto>
                  </dat1:Declarante>
                  <dat1:Participes>
                     <dat1:Participe>
                        <dat1:NIFParticipe>99999984D</dat1:NIFParticipe>
                        <dat1:NombreParticipe>PARTICIPE</dat1:NombreParticipe>
                        <dat1:TipoActividad>Actividades empresariales de carácter
mercantil</dat1:TipoActividad>
                        <dat1:GrupoEpigrafeIAE>4559</dat1:GrupoEpigrafeIAE>

<dat1:IngrIntegros_RdtosDevengados>144255.89</dat1:IngrIntegros_RdtosDevengados>
                        <dat1:RentaORdtoNetoAtribuible>11840.98</dat1:RentaORdtoNetoAtribuible>
                     </dat1:Participe>
                  </dat1:Participes>
               </sol:datosEspecificos>
            </sol:SolicitudTransmision>
         </pet1:Solicitudes>
      </pet:peticion>
   </ns:peticionCliente2BusResponse>
</SOAP-ENV:Body>
</SOAP-ENV:Envelope>
```

15.3 Respuesta de negocio

En este apartado se recogen todos los códigos de estado que van a aparecer en las respuestas de negocio del servicio de proporcionados por el servicio cuando las peticiones son tramitadas. Se devolverán en el nodo DatosEspecificos del esquema de respuesta, concretamente en los campos 'CodigoEstado' y 'LiteralError' respectivamente.

Para las peticiones asíncronas para las que se solicite repuesta y esta aún no esté disponible, se devolverá una respuesta en la que en el nodo "Estado" del nodo "Atributos" se devolverá la información SCSP que indica que la petición se está procesando, es decir, 'CodigoEstado' '0002' y 'LiteralError' 'EN PROCESO'. Esa respuesta no contendrá transmisiones y en ella se devolverá un nuevo TER (Tiempo Estimado de Respuesta).

CodRet	Descripción	Cuándo se devuelve este código
1000	Tramitado	Se devolverá cuando la petición se realice correctamente
1001	Nif Titular duplicado	Revisar datos identificativos del contribuyente
1002	Organismo requirente no identificado en base de datos de la AEAT	Revisar datos identificativos del Organismo requirente
1004	Problemas técnicos transitorios.	Contactar con Soporte SCSP
1005	Entrada inconsistente en área de datos	Contactar con Soporte SCSP
1029	Nif Titular coincide con Nif Funcionario. Autoacceso no permitido	No se permite el acceso a los datos de la misma persona que hace la petición
0404	Tipo de documento del titular inválido	La etiqueta < TipoDocumentacion> debe tener el valor NIF o NIE
0901	Servicio web no disponible temporalmente	Contactar con Soporte SCSP

16 Control de errores

En cualquier petición de servicio realizada al Bus se podrán producir errores, tanto en el propio Bus de Integración, como en los sistemas finales que le proporcionan la información.

Por tanto, será necesario que el sistema cliente del Bus compruebe la validez de la respuesta que le llega.

Para ello va habrá que comprobar el contenido del objeto BusObject que, como ya se ha explicado, es el objeto de control que viajará a través del Bus y mediante el cual vamos a ser capaces de controlar el funcionamiento y estado de los procesos.

En caso de ocurrir una excepción, el servicio devolverá el mismo objeto que tenga previamente definido, con la particularidad de que contendrá un objeto ***BusObject.Exception***, donde se describirá la causa de la excepción.

La definición completa del objeto ***exception*** es compleja, ya que esta definido para cubrir un amplio espectro de casos de excepción tanto propios del Bus como de los sistemas que le ofrecen servicios.

Por sencillez, para el tratamiento del error desde el punto de vista de un cliente sólo hará falta considerar los campos de tipo funcional:

1) **Codigo y descripción funcional del error.** Permitirán a la aplicación cliente determinar el tipo de error funcional que se ha producido, por ej. "*Error en el formato de datos enviados*", con código 1001.

Se añaden además estos campos para aumentar la trazabilidad y posibilidad de gestionar el error de forma personalizada

2) **Código y descripción técnica del error.** Se corresponderán con los valores generados por la propia excepción que podrá ser tanto del sistema del Bus como de la aplicación que le da el servicio y servirán para el caso de que el tratamiento del error requiera de datos concretos de tipo técnico, p.ej. "*Error writing XML stream*".

3) **Mensaje de entrada.** Será básicamente el texto del mensaje devuelto por la excepción.

El resto de campos del objeto *exception* no será necesario tenerlos en cuenta en el procesado del error, sólo será necesario en caso de producirse incidencias que hagan necesario un seguimiento mas detallado del error.

En caso de producirse una excepción y con fines de facilitar la resolución de incidencias se aconseja **almacenar en archivos de log los datos de la excepción**.

La descripción de los campos de error del objeto busObject.exception es la siguiente:

Nombre	Etiqueta XML	Tipo	Descripción
busObject.exception Contendrá los códigos y descripciónes de error			
Codigo Funcional de Error	errorCodeFuncional	Texto (255)	Código de Error Funcional de la Excepción
Descripción Funcional de Error	errorDescFuncional	Texto (1000)	Descripción del error Funcional de la excepción
Codigo Técnico de Error	errorCodeTecnico	Texto (255)	Código de error técnico de la excepción
Descripción Técnica de Error	errorDescTecnico	Texto (1000)	Descripción del error técnico de la excepción
Mensaje de Entrada	mensajeEntrada	Texto (1000)	Mensaje de entrada del error

Se muestran a continuación ejemplos de mensajes de error en función del tipo de error que se produzca.

Ejemplo xml de Error en el caso de un error devuelto por el servicio del Ministerio.

```
<ns:clientRequestwithReturnResponse
        xmlns:ns="http://www.openuri.org/">
        <pet:peticion xmlns:pet="http://wawa.es/bus/PeticionCertificado">
                <pet1:busObject xmlns:pet1="http://wawa.es/bus/PeticionType">
                        <bus:exception xmlns:bus="http://wawa.es/bus/busObjectType">
                                <bus1:sesion xmlns:bus1="http://wawa.es/bus/busExceptionType">
                                        <bus1:nombreProceso xsi:nil="true" />
                                        <bus1:idSesion>10.244.63.40-69320dd.11763833a91.-7ebb
                                        </bus1:idSesion>
                                        <bus1:jndi>map.processes.solicitudSincronaCDI</bus1:jndi>
                                </bus1:sesion>
                                <bus1:exception xmlns:bus1="http://wawa.es/bus/busExceptionType">
                                        <bus1:errorCodeFuncional>0233</bus1:errorCodeFuncional>
                                        <bus1:errorDescFuncional>TITULAR NO IDENTIFICADO
                                        </bus1:errorDescFuncional>
                                        <bus1:errorCodeTecnico>0233</bus1:errorCodeTecnico>
                                        <bus1:errorDescTecnico>TITULAR NO IDENTIFICADO
                                        </bus1:errorDescTecnico>
                                        <bus1:fecha>Fri Jan 11 13:47:53 CET 2008</bus1:fecha>
                                        <bus1:entorno>PRODUCCION</bus1:entorno>
                                        <bus1:timeOut>0</bus1:timeOut>
                                        <bus1:mensajeEntrada>[0233]TITULAR NO IDENTIFICADO
                                        </bus1:mensajeEntrada>
                                </bus1:exception>
                        </bus:exception>
                        <ns13:componenteDestino xmlns:ns13="http://wawa.es/bus/busObjectType">
                                <ns19:usuario>xxxxxxxx</ns19:usuario>
                                <ns20:password>yyyyyyy</ns20:password>
                        </ns13:componenteDestino>
                </pet1:busObject>
```

```
        </pet:peticion>
</ns:clientRequestwithReturnResponse>
```

Ejemplo Xml de error en el caso de un error de **comunicación** entre el Bus de integración y el Ministerio

```
<ns:clientRequestwithReturnResponse
        xmlns:ns="http://www.openuri.org/">
        <pet:peticion xmlns:pet="http://wawa.es/bus/PeticionCertificado">
                <pet1:busObject xmlns:pet1="http://wawa.es/bus/PeticionType">
                        <bus:exception xmlns:bus="http://wawa.es/bus/busObjectType">
                                <bus1:sesion xmlns:bus1="http://wawa.es/bus/busExceptionType">
                                        <bus1:nombreProceso xsi:nil="true" />
                                        <bus1:idSesion>10.244.63.40-69320dd.11763833a91.-7ebb
                                        </bus1:idSesion>
                                        <bus1:jndi>map.processes.solicitudSincronaCDI</bus1:jndi>
                                </bus1:sesion>
                                <bus1:exception xmlns:bus1="http://wawa.es/bus/busExceptionType">
                                        <bus1:errorCodeFuncional>9900</bus1:errorCodeFuncional>
                                        <bus1:errorDescFuncional>Error no catalogado
                                        </bus1:errorDescFuncional>
                                        <bus1:errorCodeTecnico>0602</bus1:errorCodeTecnico>
                                        <bus1:errorDescTecnico> java.net.SocketTimeOut Exception …
                                        </bus1:errorDescTecnico>
                                        <bus1:fecha>Fri Jan 11 13:47:53 CET 2008</bus1:fecha>
                                        <bus1:entorno>PRODUCCION</bus1:entorno>
                                        <bus1:timeOut>0</bus1:timeOut>
                                        <bus1:mensajeEntrada>java.net.SocketTimeOut Exception
                                        </bus1:mensajeEntrada>
                                </bus1:exception>
                        </bus:exception>
                        <ns13:componenteDestino xmlns:ns13="http://wawa.es/bus/busObjectType">
                                <ns19:usuario>xxxxxxxx</ns19:usuario>
                                <ns20:password>yyyyyyy</ns20:password>
                        </ns13:componenteDestino>
                </pet1:busObject>
        </pet:peticion>
</ns:clientRequestwithReturnResponse>
```

Ejemplo Xml de error en el caso de un error de **permisos** de acceso al servicio

```
<ns:clientRequestwithReturnResponse
        xmlns:ns="http://www.openuri.org/">
        <pet:peticion xmlns:pet="http://wawa.es/bus/PeticionCertificado">
                <pet1:busObject xmlns:pet1="http://wawa.es/bus/PeticionType">
                        <bus:exception xmlns:bus="http://wawa.es/bus/busObjectType">
                                <bus1:sesion xmlns:bus1="http://wawa.es/bus/busExceptionType">
                                        <bus1:nombreProceso xsi:nil="true" />
                                        <bus1:idSesion>10.244.63.40-69320dd.11763833a91.-7ebb
                                        </bus1:idSesion>
                                        <bus1:jndi>map.processes.solicitudSincronaCDI</bus1:jndi>
                                </bus1:sesion>
                                <bus1:exception xmlns:bus1="http://wawa.es/bus/busExceptionType">
                                        <bus1:errorCodeFuncional>0200</bus1:errorCodeFuncional>
                                        <bus1:errorDescFuncional>Error Tecnico al procesar la
informacion
                                        </bus1:errorDescFuncional>
                                        <bus1:errorCodeTecnico>AU02</bus1:errorCodeTecnico>
                                        <bus1:errorDescTecnico>Acceso no
permitido</bus1:errorDescTecnico>
                                        <bus1:fecha>Fri Jan 11 13:47:53 CET 2008</bus1:fecha>
                                        <bus1:entorno>PRODUCCION</bus1:entorno>
                                        <bus1:timeOut>0</bus1:timeOut>
```

```
                                    <bus1:mensajeEntrada></bus1:mensajeEntrada>
                            </bus1:exception>
                    </bus:exception>
                    <ns13:componenteDestino xmlns:ns13="http://wawa.es/bus/busObjectType">
                            <ns19:usuario>xxxxxxxx</ns19:usuario>
                            <ns20:password>yyyyyyy</ns20:password>
                    </ns13:componenteDestino>
            </pet1:busObject>
    </pet:peticion>
</ns:clientRequestwithReturnResponse>
```

17 Posibles valores de error

Se enumeran a continuación los códigos y descripciones de los posibles errores funcionales devueltos para el caso de los servicios SCSP.

17.1 Errores propios del Bus

Errores funcionales de carácter descriptivo proporcionados por algún error detectado en el Bus. Este listado aparecerá únicamente datos de ***error funcional***.

Código Error Funcional	Descripción Funcional del error
0101	Error al contactar con servicio Externo
0226	Error al parsear el XML
0229	La petición ya ha sido tramitada
0230	El timestamp de la petición debe ser válido y de hoy o de ayer.
0231	Documento incorrecto
0237	Tag NumElementos inválido.
0241	Certificado o Respuesta Caducada
0242	Error de BackOffice
0243	No todas las solicitudes solicitan un código de certificado igual al indicado en la petición
0244	La petición no existe en el sistema.
0245	La petición se tramitó en modo Síncrono.
252	Valor incorrecto para campo $NOMBRE_CAMPO
0301	Organismo no autorizado
0302	Certificado caducado
0303	Certificado revocado
0305	Firma no válida
0307	No se ha encontrado el nodo firma.
0309	Error general al verificar el certificado.

0310	Error general al verificar el certificado
0311	No se ha encontrado el certificado firmante en el documento XML.
0314	{CIF_ORGANISMO} no autorizado a consumir el servicio {SERVICIO} por el procedimiento {COD_PROCEDIMIENTO}
0401	La estructura del fichero recibido no corresponde con el esquema
0402	Falta informar campo obligatorio & <nombre_campo> & ID_petición.
0414	El número de elementos no coincide con el número de solicitudes recibida
0415	El número de solicitudes es mayor que uno. Ejecute el servicio en modo asíncrono
0419	Existen Identificadores de Solicitud repetido
0501	Error de Base de Datos & Desc. Error
0502	Error de sistema & identificación del sistema

17.2 Errores de autorización

Serán errores de control de acceso a los servicios SCSP y aparecerán siempre como datos de ***error técnico***. Dichos errores son comunes para todos los servicios Identidad, Residencia, Discapacidad...

Código error acceso	Descripción error de acceso
AU01	Usuario/Contraseña no válido
AU02	Acceso no permitido
AU04	Error extrayendo nombre JPD
AU05	Error recuperando fichero propiedades
AU06	Fallo al grabar registro auditoría
AU08	Identificador de componente no registrado o no tiene permisos
AU11	Error al identificar servicio
AU12	Error al obtener el mensaje SOAP de la petición, formato invalido
AU13	Error al obtener el mensaje SOAP de la respuesta, formato invalido
AU14	Error al obtener los campos mínimos para la petición, compruebe los datos obligatorios
AU15	Finalidad no permitida
AU16	IP no permitida para el usuario
AU17	Tipo de Consentimiento Ley no permitido para dicho procedimiento
AU90	Respuesta no válida desde servicio
AU91	No se ha podido construir la respuesta de error
AU99	El servicio remoto no responde

17.3 Errores funcionales

Serán errores funcionales devueltos por los servicios proporcionados por la IGAE

Contendrán información relevante acerca del error generado desde el servicio del Ministerio.

Aparecerán como error de tipo ***técnico y funcional***.

Código Error	Mensaje Error	Descripción Error del servicio SCSP
0101	ERROR AL CONTACTAR CON SERVICIO EXTERNO	Este error se produce cuando no es posible contactar con el servicio externo. En el caso de un servicio síncrono se devuelve un SOAPFault, mientras que en el caso de un servicio asíncrono, SOLO se devolverá SOAPFault si TODAS las solicitudes fallaron al contactar con el servicio externo.
0003	TRAMITADO	Titular obligado y no ha presentado declaración. No se facilita información
0003	TRAMITADO	Existen varias declaraciones o una de tipo complementaria. No se facilita información
0201	ERROR AL GENERAR EL IDENTIFICATIVO DE PETICION	Error al generar el identificativo de petición
0225	SE HA ALCANZADO EL NÚMERO MÁXIMO DE RESPUESTAS SERVIDAS PARA LA PETICIÓN	Si se ha establecido un número máximo de veces que se va a devolver la respuesta de una petición asíncrona, este error se dará cuando se realice una solicitud de respuesta para una petición asíncrona y, la respuesta ya se haya devuelto el número máximo de veces establecido.
0226	ERROR AL PARSEAR EL XML	Se ha detectado algún error o incongruencia en alguno de los parámetros recibidos en la petición
0229	LA PETICIÓN YA HA SIDO TRAMITADA	Se dará cuando se reciba una solicitud con un Identificador de Petición repetido, salvo que se trate de una “Solicitud de Respuesta” de una Operación Asíncrona, en cuyo caso se reenviaría la Respuesta.
0230	EL TIMESTAMP DE LA PETICIÓN DEBE SER VÁLIDO Y DE HOY O DE AYER.	Se recibe una petición con un timestamp con formato incorrecto o que no es ni de ayer ni de hoy.
0231	DOCUMENTO INCORRECTO	Se dará cuando se detecte algún error en el formato del documento o soporte
0231	TITULAR NO IDENTIFICADO	Se dará cuando se detecte algún error en el formato del documento o soporte
0233	TITULAR NO IDENTIFICADO	Nif Titular duplicado. Complete de forma

0234	CODIGO CERTIFICADO INCORRECTO	Código de certificado desconocido o incorrecto.
0233	TITULAR NO IDENTIFICADO	Nif Titular duplicado. Complete de forma correcta etiquetas Nombre, Apellido1 y Apellido2
0235	EL NIF DEL CERTIFICADO NO COINCIDE CON EL TAG	El NIF del certificado no coincide con el tag
0236	CONSENTIMINETO DEL SOLICITANTE INVÁLIDO	Consentimiento del solicitante inválido
0237	TAG NUMELEMENTOS INVÁLIDO	Se dará cuando el número de elementos indicado en el tag NumElementos no coincida con el número de peticiones incluidas en la solicitud.
0238	INFORMACIÓN NO DISPONIBLE	Ejercicio no disponible: Ejercicio
0241	CERTIFICADO O RESPUESTA CADUCADA	Se recibe una solicitud de respuesta a una petición tras un periodo de tiempo transcurrido el cual se considera que la respuesta ha perdido su validez.
0242	ERROR DE BACKOFFICE	El servicio devuelve este error en los siguientes casos: *El servicio externo proveedor de datos devuelve Error de BackOffice 0242 *El servicio externo proveedor de datos devuelve un mensaje de respuesta y este mensaje no supera las políticas de validación configuradas en la Plataforma de Intermediación. Esto no debería ocurrir en producción.
0244	LA PETICIÓN NO EXISTE EN EL SISTEMA.	En peticiones asíncronas, se recibe una solicitud de respuesta para una petición que no existe en el sistema.
0245	LA PETICIÓN SE TRAMITÓ EN MODO SÍNCRONO.	Se recibe una solicitud de respuesta para una petición síncrona.
0252	VALOR INCORRECTO PARA CAMPO $NOMBRE_CAMPO	Se ha recibido una petición en la que el valor indicado para alguno de los campos es incorrecto
0256	NIF TITULAR COINCIDE CON NIF FUNCIONARIO. AUTOACCESO NO PERMITIDO	Solo permitidosa NIF incluidos en una solicitud o expediente
0301	ORGANISMO NO AUTORIZADO	Organismo requirente no identificativo en base de datos de la AEAT
0312	NIF DEL EMISOR ESPECIFICADO NO COINCIDE CON EL ORGANISMO EMISOR	NIF del emisor especificado no coincide con el Organismo Emisor
0402	FALTA CAMPO OBLIGATORIO	Se dará cuando en una petición no se haya recibido la

		información mínima
0414	ERROR EN NUMERO DE ELEMENTOS	El número de elementos no coincide con el número de solicitudes recibidas.
0404	TIPO DE DOCUMENT O DEL TITULAR INVÁLIDO	Tipo de documento del titular inválido.
0416	NUMERO DE SOLICITUDES SUPERADO	El número de solicitudes de la petición supera el máximo establecido.
0417	EL IDENTIFICADOR NO COINCIDE	El Identificador de petición y el de Solicitud en Petición Síncrona 'MonoSolicitud' no coinciden.
0501	ERROR EN BASE DE DATOS #DESC_ERROR	Se dará cuando se produzca algún error con la BD al intentar llevar a cabo alguna operación
0502	ERROR INTERNO O ERROR DE SISTEMA	Se dará cuando se produzca algún error en el WS del Ministerio – que no esté recogido en otro error más específico –.
0503	ERROR EN EL BACKOFFICE	Error al obtener la respuesta o el resultado del servicio del Backoffice.
0901	SERVICIO NO DISPONIBLE	Se dará cuando el WS del Ministerio no esté disponible

18 ANEXO I. CALCULO DE NIVEL DE RENTA

A continuación se especifica el método para calcular el Nivel de Renta en función de cada uno de los años solicitados.

18.1 Cálculo del ejercicio 2022

El Nivel de renta consiste en el resultado del cálculo:

(0420) + (0432) – (0433) + (0424) + (0429) – (0446) – (0436)

Siendo las casillas:

- **Casilla 0420:** Saldo neto positivo de ganancias y pérdidas patrimoniales imputables a 2022 a integrar en la base imponible general.
- **Casilla 0432:** Saldo neto de los rendimientos a integrar en la base imponible general y de las imputaciones de renta.
- **Casilla 0433:** Saldo neto negativo de ganancias y pérdidas patrimoniales imputables a 2022 a integrar en la base imponible general con el límite del 25 por 100 del importe de la casilla 0432.
- **Casilla 0424:** Saldo neto positivo de ganancias y pérdidas patrimoniales imputables a 2022 a integrar en la base imponible del ahorro.
- **Casilla 0429:** Saldo neto positivo de los rendimientos de capital mobiliario imputables a 2022 a integrar en la base imponible del ahorro.
- **Casilla 0446:** Saldo neto negativo ganancias y pérdidas patrimoniales imputables a 2022 a integrar en la base imponible del ahorro con el límite del 25 por 100 de 0429.
- **Casilla 0436:** Saldo neto negativo del rendimiento de capital mobiliario imputable a 2022 a integrar en la base imponible del ahorro con el límite del 25 por 100 de 0424.

Casillas:

0435: Base imponible general.

0460: Base imponible del ahorro.

0500: Base liquidable general.

0510: Base liquidable del ahorro.

0519: Mínimo personal y familiar.

0595: Cuota resultante de la autoliquidación.

18.2 Cálculo del ejercicio 2021

El Nivel de renta consiste en el resultado del cálculo:

(0420) + (0432) – (0433) + (0424) + (0429) – (0446) – (0436)

Siendo las casillas:

- **Casilla 0420:** Saldo neto positivo de ganancias y pérdidas patrimoniales imputables a 2021 a integrar en la base imponible general.
- **Casilla 0432:** Saldo neto de rendimientos a integrar en la base imponible general y de las imputaciones de renta.
- **Casilla 0433:** Saldo neto negativo de ganancias y pérdidas patrimoniales imputables a 2021 a integrar en la base imponible general con el límite del 25 por 100 del importe de la casilla (0432).
- **Casilla 0424:** Saldo neto positivo de ganancias y pérdidas patrimoniales imputables a 2021 a integrar en la base imponible del ahorro.
- **Casilla 0429:** Saldo neto positivo de los rendimientos de capital mobiliario imputables a 2021 a integrar en la base imponible del ahorro.
- **Casilla 0446:** Saldo neto negativo ganancias y pérdidas patrimoniales imputables a 2021 a integrar en la base imponible del ahorro con el límite del 25 por 100 de (0429).
- **Casilla 0436:** Saldo neto negativo del rendimiento de capital mobiliario imputable a 2021 a integrar en la base imponible del ahorro con el límite del 25 por 100 de (0424).

Casillas:

0435: Base imponible general.

0460: Base imponible del ahorro.
0500: Base liquidable general.
0510: Base liquidable del ahorro.
0519: Mínimo personal y familiar.
0595: Cuota resultante de la autoliquidación

18.3 Cálculo del ejercicio 2020

El Nivel de renta consiste en el resultado del cálculo:

(0420) + (0432) – (0433) + (0424) + (0429) – (0446) – (0436)

Siendo las casillas:

- **Casilla 0420:** Saldo neto positivo de ganancias y pérdidas patrimoniales imputables a 2020 a integrar en la base imponible general.
- **Casilla 0424:** Saldo neto positivo de ganancias y pérdidas patrimoniales imputables a 2020 a integrar en la base imponible del ahorro.
- **Casilla 0429:** Saldo neto positivo de los rendimientos de capital mobiliario imputables a 2020 a integrar en la base imponible del ahorro.
- **Casilla 0432:** Saldo neto de rendimientos a integrar en la base imponible general y de las imputaciones de renta.
- **Casilla 0433:** Saldo neto negativo de ganancias y pérdidas patrimoniales imputables a 2020 a integrar en la base imponible general con el límite del 25 por 100 del importe de la casilla (0432).
- **Casilla 0436:** Saldo neto negativo del rendimiento de capital mobiliario imputable a 2020 a integrar en la base imponible del ahorro con el límite del 25 por 100 de (0424).
- **Casilla 0446:** Saldo neto negativo ganancias y pérdidas patrimoniales imputables a 2020 a integrar en la base imponible del ahorro con el límite del 25 por 100 de (0429).

Casillas:

0435: Base imponible general.
0460: Base imponible del ahorro.
0500: Base liquidable general.
0510: Base liquidable del ahorro.
0519: Mínimo personal y familiar

18.4 Cálculo del ejercicio 2019

El Nivel de renta consiste en el resultado del cálculo:

(0420) + (0432) – (0433) + (0424) + (0429) – (0446) – (0436)

Siendo las casillas:

- **Casilla 0420:** Saldo neto positivo de ganancias y pérdidas patrimoniales imputables a 2019 a integrar en la base imponible general.
- **Casilla 0424:** Saldo neto positivo de ganancias y pérdidas patrimoniales imputables a 2019 a integrar en la base imponible del ahorro.
- **Casilla 0429:** Saldo neto positivo de los rendimientos de capital mobiliario imputables a 2019 a integrar en la base imponible del ahorro.
- **Casilla 0432:** Saldo neto de rendimientos a integrar en la base imponible general y de las imputaciones de renta.
- **Casilla 0433:** Saldo neto negativo de ganancias y pérdidas patrimoniales imputables a 2019 a integrar en la base imponible general con el límite del 25 por 100 del importe de la casilla (0432).
- **Casilla 0436:** Saldo neto negativo del rendimiento de capital mobiliario imputable a 2019 a integrar en la base imponible del ahorro con el límite del 25 por 100 de (0424).
- **Casilla 0446:** Saldo neto negativo ganancias y pérdidas patrimoniales imputables a 2019 a integrar en la base imponible del ahorro con el límite del 25 por 100 de (0429).

Casillas:

0435: Base imponible general.
0460: Base imponible del ahorro.
0500: Base liquidable general.
0510: Base liquidable del ahorro.
0519: Mínimo personal y familiar

18.5 Cálculo del ejercicio 2018

El Nivel de renta consiste en el resultado del cálculo:

(0420) + (0432) – (0433) + (0424) + (0429) – (0446) – (0436)

Siendo las casillas:

- **Casilla 0420:** Saldo neto positivo de ganan./pérd. patrimoniales imputables a 2018 a integrar en la B.I. general.
- **Casilla 0424:** Saldo neto positivo de ganancias y pérdidas patrimoniales imputables a 2018 a integrar en la base imponible del ahorro.
- **Casilla 0429:** Saldo neto positivo del rendimiento capital mobiliario imputable a 2018 a integrar en la B.I. ahorro.
- **Casilla 0432:** Saldo neto de rendimientos a integrar en la base imponible general y de las imputaciones de renta.
- **Casilla 0433:** Saldo neto negativo de gananc/pérdid.2018 a integrar en B.I.gral.limite 25% de importe partida (432).
- **Casilla 0436:** Saldo neto negativo de rendimientos de capital mobiliario imputables a 2018,límite 25% partida (424).
- **Casilla 0446:** Saldo neto negativo de ganancias y pérdidas imputables a 2018 integrar en la BIA,lim.25% partida 429.

Casillas:

0435: Base imponible general.
0460: Base imponible del ahorro.
0500: Base liquidable general.
0510: Base liquidable del ahorro.
0519: Mínimo personal y familiar

18.6 Cálculo del ejercicio 2017

El Nivel de renta consiste en el resultado del cálculo:

(0402) + (0412) – (0413) + (0406) + (0409) – (0424) – (0410)

Siendo las casillas:

- **Casilla 0402:** Saldo neto positivo de ganancias y pérdidas patrimoniales imputables a 2017 a integrar en la base imponible general.
- **Casilla 0406:** Saldo neto positivo de ganancias y pérdidas patrimoniales imputables a 2017 a integrar en la base imponible del ahorro
- **Casilla 0409:** Saldo neto positivo de los rendimientos de capital mobiliario imputables a 2017 a integrar en la base imponible del ahorro.
- **Casilla 0410:** Saldo neto negativo del rendimiento de capital mobiliario imputable a 2017 a integrar en la base imponible del ahorro.
- **Casilla 0412:** Saldo neto de los rendimientos a integrar en la base imponible general y de las imputaciones de renta.
- **Casilla 0413:** Saldo neto negativo de ganancias y pérdidas patrimoniales imputables a 2017 a integrar en la base imponible general.
- **Casilla 0424:** Saldo neto negativo ganancias y pérdidas patrimoniales imputables a 2017 a integrar en la base imponible del ahorro.

Casillas:

0415: Base imponible general.
0435: Base imponible del ahorro.
0473: Base liquidable general.
0480: Base liquidable del ahorro.
0489: Mínimo personal y familiar.

18.7 Cálculo del ejercicio 2016

El Nivel de renta consiste en el resultado del cálculo:

(380) +(389) – (390) + (384) + (386) - (399) – (387)

Siendo las casillas:

- **Casilla 380:** Saldo neto positivo de ganancias y pérdidas patrimoniales imputables a 2016 a integrar en la base imponible general.
- **Casilla 384:** Saldo neto positivo de ganancias y pérdidas patrimoniales imputables a 2016 a integrar en la base imponible del ahorro.
- **Casilla 386:** Saldo neto positivo de los rendimientos de capital mobiliario a integrar en la base imponible del ahorro.
- **Casilla 387:** Saldo neto negativo del rendimiento de capital mobiliario imputable a 2016 a integrar en la base imponible del ahorro.
- **Casilla 389:** Saldo neto de los rendimientos a integrar en la base imponible general y de las imputaciones de renta.
- **Casilla 390:** Saldo neto negativo de ganancias y pérdidas patrimoniales imputables a 2016 a integrar en la base imponible general.
- **Casilla 399:** Saldo neto negativo ganancias y pérdidas patrimoniales imputables a 2016 a integrar en la base imponible del ahorro.

Casillas:

392: Base imponible general.
405: Base imponible del ahorro.
445: Base liquidable general.
455: Base liquidable del ahorro.
473: Mínimo personal y familiar.

18.8 Cálculo del ejercicio 2015

El Nivel de renta consiste en el resultado del cálculo:

(366) +(377) – (379) + (370) + (372) - (387) – (373)

Siendo las casillas:

- **Casilla 366:** Saldo neto positivo de ganancias y pérdidas patrimoniales imputables a 2015 a integrar en la base imponible general. .
- **Casilla 370:** Saldo neto positivo de ganancias y pérdidas patrimoniales imputables a 2015 a integrar en la base imponible del ahorro.
- **Casilla 372:** Saldo neto positivo de los rendimientos de capital mobiliario a integrar en la base imponible del ahorro.
- **Casilla 373:** Saldo neto negativo del rendimiento de capital mobiliario imputable a 2015 a integrar en la base imponible del ahorro.
- **Casilla 377:** Saldo neto de los rendimientos a integrar en la base imponible general y de las imputaciones de renta. Casilla 379: Saldo neto negativo de ganancias y pérdidas patrimoniales imputables a 2015 a integrar en la base imponible general.
- **Casilla 387:** Saldo neto negativo ganancias y pérdidas patrimoniales imputables a 2015 a integrar en la base imponible del ahorro.

Casillas:

380: Base imponible general.
395: Base imponible del ahorro.
435: Base liquidable general.
445: Base liquidable del ahorro.
463: Mínimo personal y familiar.

18.9 Cálculo del ejercicio 2014

El Nivel de renta consiste en el resultado del cálculo:

(398) + (424) – (421) – (422) – (427) + (402) + (415) – (416) – (435) – (440) - (450)

Siendo las casillas:

- **Casilla *398***: Saldo neto positivo de ganancias y pérdidas patrimoniales imputables a 2014 a integrar en la base imponible general.
- **Casilla 402:** Saldo neto positivo de ganancias y pérdidas patrimoniales imputables a 2014 a integrar en la base imponible del ahorro.
- **Casilla 415:** Saldo neto positivo de los rendimientos de capital mobiliario a integrar en la base imponible del ahorro.
- **Casilla 416:** Saldo neto negativo de los rendimientos de capital mobiliario imputables a 2014 a integrar en la base imponible del ahorro distinto del recogido en casilla 417 de la declaración.
- **Casilla 421:** Resto saldos netos negativos de los rendimientos de capital mobiliario imputables a 2014, derivados de valores de deuda subordinada o de participaciones preferentes, a compensar en la base imponible general.
- **Casilla 422:** Resto saldos netos negativos ganancias y pérdidas patrimoniales imputables a 2014, derivados de la transmisión de valores recibidos por operaciones de deuda subordinada o de participaciones preferentes, a compensar en la base imponible general.
- **Casilla 424**: Saldo neto de los rendimientos a integrar en la base imponible general y de las imputaciones de renta.
- **Casilla 427:** Saldo neto negativo de ganancias y pérdidas patrimoniales imputables a 2014 a integrar en la base imponible general.
- **Casilla 435:** Saldo neto negativo de rendimientos de capital mobiliario imputables a 2014, derivado de valores de deuda subordinada o de participaciones preferentes, a integrar en la base imponible del ahorro.
- **Casilla 440:** Saldo neto negativo ganancias y pérdidas patrimoniales imputables a 2014, derivados de la transmisión de valores recibidos por operaciones de deuda subordinada o de participaciones preferentes, a integrar en la base imponible del ahorro.
- **Casilla 450**: Resto de los saldos netos negativos de rendimientos de capital mobiliario imputables a 2014, derivado de valores de deuda subordinada o de participaciones preferentes a compensar en los cuatro ejercicios siguientes.

Casillas:

430: Base imponible general.

445: Base imponible del ahorro.
488: Base liquidable general.
495: Base liquidable del ahorro.
515: Mínimo personal y familiar.

18.10 Cálculo del ejercicio 2013

El Nivel de renta consiste en el resultado del cálculo:

(361) + (363) - (365) + (368) - (370) + (371)

Siendo las casillas:

- **Casilla 361:** Saldo neto positivo ganancias/pérdidas (B.I. Gral.)
- **Casilla 363:** Saldo neto de rdtos. e imputaciones (B.I.Gral.)
- **Casilla 365:** Saldo neto negativo ganancias/pérdidas (B.I.Gral.)
- **Casilla 368:** Saldo neto positivo ganancias/pérdidas (B.I.Ahorro)
- **Casilla 370:** Saldo negativo de rdtos. de Capital Mobiliario
- **Casilla 371:** Saldo positivo de rdtos. de Capital Mobiliario

Casillas:

366: Base imponible general.
374: Base imponible del ahorro.
411: Base liquidable general.
419: Base liquidable del ahorro.
433: Mínimo personal y familiar.

18.11 Cálculo de los ejercicios 2009 a 2013

El Nivel de renta consiste en el resultado del cálculo:

(361) + (363) - (365) + (368) - (370) + (371)

Siendo las casillas:

- **Casilla 450:** Saldo neto POSITIVO de ganancias y pérd. (B.I.Gral)
- **Casilla 452:** Saldo neto de rendimientos e imputaciones (B.I.Gral.)
- **Casilla 454:** Saldo neto NEGATIVO de ganancias y pérd. (B.I.Gral.)
- **Casilla 457:** Saldo neto POSITIVO de ganancias y pérd. (B.I.Ahorro.)
- **Casilla 459:** Saldo NEGATIVO de capital mobiliario (B.I.Ahorro.)
- **Casilla 460:** Saldo POSITIVO de capital mobiliario (B.I.Ahorro.)

Casillas:

455: Base imponible general.
465: Base imponible del ahorro.
618: Base liquidable general.
630: Base liquidable del ahorro.
679: Mínimo personal y familiar.

19 ANEXO II. Aclaración de NIF y datos del titular devueltos distintos a los consultados

En algunas ocasiones el servicio puede devolver un NIF y/o Datos de filiación distintos a los consultados.

Esto es debido a la ***cláusula sexta relativa a la "naturaleza de los datos" en el contexto de los suministros de información.***

La cláusula relativa a la "naturaleza de los datos" en el contexto de los suministros de información:

SEXTA. - Naturaleza de los datos suministrados

Los datos suministrados por la Agencia Tributaria son los declarados por los contribuyentes y demás obligados a suministrar información, sin que, con carácter general, hayan sido sometidos a actividad alguna de verificación previa a su automatización. No obstante, cuando los citados datos hubieran sido comprobados por la Administración tributaria, se facilitarán los datos comprobados. Tanto la Agencia Tributaria como la Comunidad/Ciudad Autónoma podrán solicitar recíprocamente especificaciones o aclaraciones sobre la naturaleza y contenido de los datos objeto de suministro.

Por ello si el contribuyente ha facilitado un NIF/Datos distintos a los que AEAT disponía y AEAT ha comprobado que ese NIF/Datos son válidos, estos datos son los que se devuelven en el servicio.

20 Bibliografía y referencias

Referencia	Título	Código
Ref 1	Funcionamiento de Web Services con Axis http://ws.apache.org/axis/	
Ref 2	Soporte a la Administración Electrónica. Agencia Digital de Andalucía https://pdpdesarrollador.paas.junta-andalucia.es/recursos/plataforma-software/scsp	
Ref 3	Gestión de incidencias técnicas de administración electrónica https://naossuite.juntadeandalucia.es/soporte	